

# 2017

## SITUACIÓN ECONÓMICA Y SOCIAL DE CASTILLA Y LEÓN

### TOMO I. ANEXO POBLACIÓN



Consejo Económico y Social  
de Castilla y León

# SITUACIÓN DE LA POBLACIÓN DE CASTILLA Y LEÓN EN 2017

CONSEJO ECONÓMICO Y SOCIAL DE CASTILLA Y LEÓN

*Anexos estadísticos, gráficos y cartográficos*



Consejo  
Económico y Social  
de Castilla y León

Valladolid, Junio de 2018.

***Dr. D. José M<sup>a</sup> Delgado Urrecho***

***Departamento de Geografía.  
UNIVERSIDAD DE VALLADOLID.***

## 1. Evolución y distribución territorial de la población.

TABLA 1.1 EVOLUCIÓN RECIENTE DE LA POBLACIÓN EN ESPAÑA Y LAS COMUNIDADES AUTÓNOMAS, 2012-17

España y CCAA	Año						Variación 2012-2017		Extranjeros 2017	
	2012	2013	2014	2015	2016	2017	Total	%	Total	% (1)
<b>España</b>	<b>47.265.321</b>	<b>47.129.783</b>	<b>46.771.341</b>	<b>46.624.382</b>	<b>46.557.008</b>	<b>46.572.132</b>	<b>-693.189</b>	<b>-1,5</b>	<b>4.572.807</b>	<b>9,8</b>
Andalucía	8.449.985	8.440.300	8.402.305	8.399.043	8.388.107	8.379.820	-70.165	-0,8	606.275	7,2
Aragón	1.349.467	1.347.150	1.325.385	1.317.847	1.308.563	1.308.750	-40.717	-3,0	133.237	10,2
Asturias	1.077.360	1.068.165	1.061.756	1.051.229	1.042.608	1.034.960	-42.400	-3,9	38.884	3,8
Baleares	1.119.439	1.111.674	1.103.442	1.104.479	1.107.220	1.115.999	-3.440	-0,3	186.933	16,8
Canarias	2.118.344	2.118.679	2.104.815	2.100.306	2.101.924	2.108.121	-10.223	-0,5	246.758	11,7
Cantabria	593.861	591.888	588.656	585.179	582.206	580.295	-13.566	-2,3	29.457	5,1
<b>Castilla y León</b>	<b>2.546.078</b>	<b>2.519.875</b>	<b>2.494.790</b>	<b>2.472.052</b>	<b>2.447.519</b>	<b>2.425.801</b>	<b>-120.277</b>	<b>-4,7</b>	<b>122.278</b>	<b>5,0</b>
Castilla-La Mancha	2.121.888	2.100.998	2.078.611	2.059.191	2.041.631	2.031.479	-90.409	-4,3	161.168	7,9
Cataluña	7.570.908	7.553.650	7.518.903	7.508.106	7.522.596	7.555.830	-15.078	-0,2	1.041.362	13,8
Com. Valenciana	5.129.266	5.113.815	5.004.844	4.980.689	4.959.968	4.941.509	-187.757	-3,7	642.380	13,0
Extremadura	1.108.130	1.104.004	1.099.632	1.092.997	1.087.778	1.079.920	-28.210	-2,5	31.617	2,9
Galicia	2.781.498	2.765.940	2.748.695	2.732.347	2.718.525	2.708.339	-73.159	-2,6	87.189	3,2
Madrid	6.498.560	6.495.551	6.454.440	6.436.996	6.466.996	6.507.184	8.624	0,1	795.271	12,2
Murcia	1.474.449	1.472.049	1.466.818	1.467.288	1.464.847	1.470.273	-4.176	-0,3	198.265	13,5
Navarra	644.566	644.477	640.790	640.476	640.647	643.234	-1.332	-0,2	54.653	8,5
País Vasco	2.193.093	2.191.682	2.188.985	2.189.257	2.189.534	2.194.158	1.065	0,0	143.036	6,5
Rioja (La)	323.609	322.027	319.002	317.053	315.794	315.381	-8.228	-2,5	35.046	11,1
Ceuta	84.018	84.180	84.963	84.263	84.519	84.959	941	1,1	5.643	6,6
Melilla	80.802	83.679	84.509	85.584	86.026	86.120	5.318	6,6	13.355	15,5

(1) Porcentaje de población extranjera sobre población total.

FUENTE: Estadística del Padrón Continuo (INE).

TABLA 1.2 VARIACIÓN DE LA POBLACIÓN EN ESPAÑA Y LAS CC.AA. (2016-2017)

España y CC.AA.	Población total			Población extranjera				
	Residentes		Variación 2016-2017	Residentes		Variación 2016-2017	% del total	
	2016	2017		2016	2017		2016	2017
<b>España</b>	<b>46.557.008</b>	<b>46.572.132</b>	<b>0,03%</b>	<b>4.618.581</b>	<b>4.572.807</b>	<b>-0,99%</b>	<b>9,92%</b>	<b>9,82%</b>
Andalucía	8.388.107	8.379.820	-0,10%	620.006	606.275	-2,21%	7,39%	7,23%
Aragón	1.308.563	1.308.750	0,01%	132.813	133.237	0,32%	10,15%	10,18%
Asturias	1.042.608	1.034.960	-0,73%	40.318	38.884	-3,56%	3,87%	3,76%
Baleares	1.107.220	1.115.999	0,79%	188.896	186.933	-1,04%	17,06%	16,75%
Canarias	2.101.924	2.108.121	0,29%	249.414	246.758	-1,06%	11,87%	11,71%
Cantabria	582.206	580.295	-0,33%	30.451	29.457	-3,26%	5,23%	5,08%
<b>Castilla y León</b>	<b>2.447.519</b>	<b>2.425.801</b>	<b>-0,89%</b>	<b>128.633</b>	<b>122.278</b>	<b>-4,94%</b>	<b>5,26%</b>	<b>5,04%</b>
Castilla-La Mancha	2.041.631	2.031.479	-0,50%	168.112	161.168	-4,13%	8,23%	7,93%
Cataluña	7.522.596	7.555.830	0,44%	1.023.398	1.041.362	1,76%	13,60%	13,78%
C. Valenciana	4.959.968	4.941.509	-0,37%	673.379	642.380	-4,60%	13,58%	13,00%
Extremadura	1.087.778	1.079.920	-0,72%	33.707	31.617	-6,20%	3,10%	2,93%
Galicia	2.718.525	2.708.339	-0,37%	87.966	87.189	-0,88%	3,24%	3,22%
Madrid	6.466.996	6.507.184	0,62%	792.627	795.271	0,33%	12,26%	12,22%
Murcia	1.464.847	1.470.273	0,37%	201.255	198.265	-1,49%	13,74%	13,48%
Navarra	640.647	643.234	0,40%	54.826	54.653	-0,32%	8,56%	8,50%
País Vasco	2.189.534	2.194.158	0,21%	139.425	143.036	2,59%	6,37%	6,52%
Rioja (La)	315.794	315.381	-0,13%	35.602	35.046	-1,56%	11,27%	11,11%
Ceuta	84.519	84.959	0,52%	5.433	5.643	3,87%	6,43%	6,64%
Melilla	86.026	86.120	0,11%	13.320	13.355	0,26%	15,48%	15,51%

FUENTE: Estadística del Padrón Continuo (INE).

TABLA 1.3 POBLACIÓN EN CASTILLA Y LEÓN POR NACIONALIDAD Y PROVINCIAS (2016-2017)

Provincia	Población total			Población extranjera				
	Residentes		Variación 2016-17	Residentes		Variación 2016-2017	% del total	
	2016	2017		2016	2017		2016	2017
Ávila	162.514	160.700	-1,12%	10.739	10.284	-4,24%	6,61%	6,40%
Burgos	360.995	358.171	-0,78%	25.675	24.289	-5,40%	7,11%	6,78%
León	473.604	468.316	-1,12%	19.129	18.245	-4,62%	4,04%	3,90%
Palencia	164.644	163.390	-0,76%	6.190	6.080	-1,78%	3,76%	3,72%
Salamanca	335.985	333.603	-0,71%	12.215	11.752	-3,79%	3,64%	3,52%
Segovia	155.652	154.184	-0,94%	16.774	16.016	-4,52%	10,78%	10,39%
Soria	90.040	88.903	-1,26%	7.196	6.754	-6,14%	7,99%	7,60%
Valladolid	523.679	521.130	-0,49%	24.343	22.987	-5,57%	4,65%	4,41%
Zamora	180.406	177.404	-1,66%	6.372	5.871	-7,86%	3,53%	3,31%
<b>Castilla y León</b>	<b>2.447.519</b>	<b>2.425.801</b>	<b>-0,89%</b>	<b>128.633</b>	<b>122.278</b>	<b>-4,94%</b>	<b>5,26%</b>	<b>5,04%</b>

FUENTE: Estadística del Padrón Continuo (INE).

FIGURA 1.1 EVOLUCIÓN DE LA POBLACIÓN EN CASTILLA Y LEÓN (1991-2017)



FIGURA 1.2 EVOLUCIÓN COMPARADA DE LA POBLACIÓN EN ESPAÑA Y EN CASTILLA Y LEÓN MEDIANTE NÚMEROS ÍNDICE (1991-2017)



Tabla 1.4 EVOLUCIÓN DE LA POBLACIÓN EN LAS PROVINCIAS DE CASTILLA Y LEÓN, 1991-2017

Año	Ávila	Burgos	León	Palencia	Salamanca	Segovia	Soria	Valladolid	Zamora	Castilla y León
1991	174.378	352.772	525.896	185.479	357.801	147.188	94.537	494.207	213.668	2.545.926
1992	174.913	354.321	527.598	185.394	359.589	147.336	94.427	495.083	213.776	2.552.437
1993	176.358	358.038	530.773	186.049	363.072	148.076	94.731	501.515	214.705	2.573.317
1994	176.910	360.071	531.910	186.184	364.944	149.139	94.584	505.208	214.624	2.583.574
1995	176.791	360.677	532.706	186.035	365.293	149.653	94.396	504.583	214.273	2.584.407
1996	169.342	350.074	517.191	180.571	353.020	147.770	92.848	490.205	207.475	2.508.496
1998	167.132	346.355	506.365	179.623	349.550	146.755	91.593	492.029	205.201	2.484.603
1999	166.259	347.218	506.511	179.465	351.128	146.985	91.252	494.594	204.650	2.488.062
2000	164.991	347.240	502.155	178.316	349.733	146.613	90.911	495.690	203.469	2.479.118
2001	163.885	349.810	499.517	177.345	350.209	147.028	91.314	497.961	202.356	2.479.425
2002	165.138	352.723	496.655	176.125	347.120	149.286	91.487	501.157	200.678	2.480.369
2003	165.480	355.205	495.998	175.047	348.271	150.701	90.954	506.302	199.688	2.487.646
2004	166.108	356.437	492.720	173.990	350.984	152.640	91.652	510.863	198.524	2.493.918
2005	167.032	361.021	495.902	173.471	352.414	155.517	92.773	514.674	198.045	2.510.849
2006	167.818	363.874	498.223	173.153	353.110	156.598	93.503	519.249	197.492	2.523.020
2007	168.638	365.972	497.387	173.281	351.326	159.322	93.593	521.661	197.237	2.528.417
2008	171.815	373.672	500.200	173.454	353.404	163.899	94.646	529.019	197.221	2.557.330
2009	171.680	375.563	500.169	173.306	354.608	164.854	95.101	532.575	195.665	2.563.521
2010	171.896	374.826	499.284	172.510	353.619	164.268	95.258	533.640	194.214	2.559.515
2011	172.704	375.657	497.799	171.668	352.986	164.169	95.223	534.874	193.383	2.558.463
2012	171.265	374.970	494.451	170.713	350.564	163.701	94.522	534.280	191.612	2.546.078
2013	168.825	371.248	489.752	168.955	345.548	161.702	93.291	532.284	188.270	2.519.875
2014	167.015	366.900	484.694	167.609	342.459	159.303	92.221	529.157	185.432	2.494.790
2015	164.925	364.002	479.395	166.035	339.395	157.570	91.006	526.288	183.436	2.472.052
2016	162.514	360.995	473.604	164.644	335.985	155.652	90.040	523.679	180.406	2.447.519
2017	160.700	358.171	468.316	163.390	333.603	154.184	88.903	521.130	177.404	2.425.801

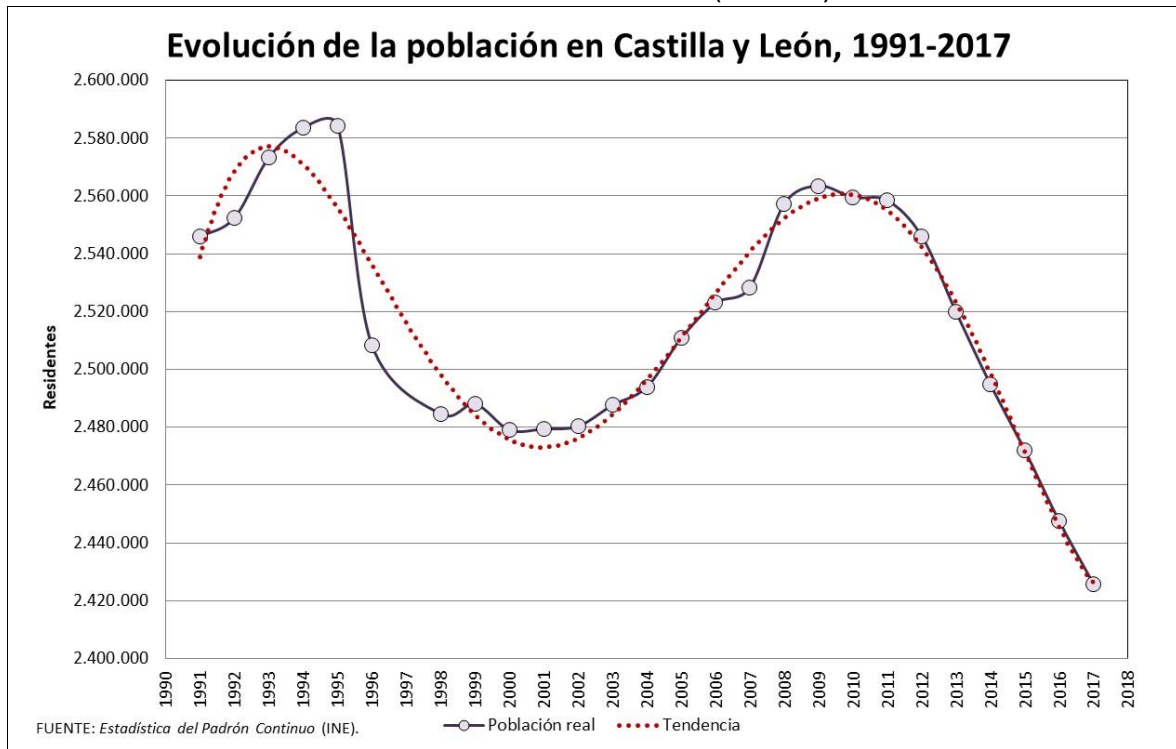
FUENTE: Estadística del Padrón Continuo (INE). En el año 1997 no hubo revisión del Padrón.

FIGURA 1.3 VARIACIÓN DECENAL DE LA POBLACIÓN PROVINCIAL Y REGIONAL EN CASTILLA Y LEÓN (2006-2016)

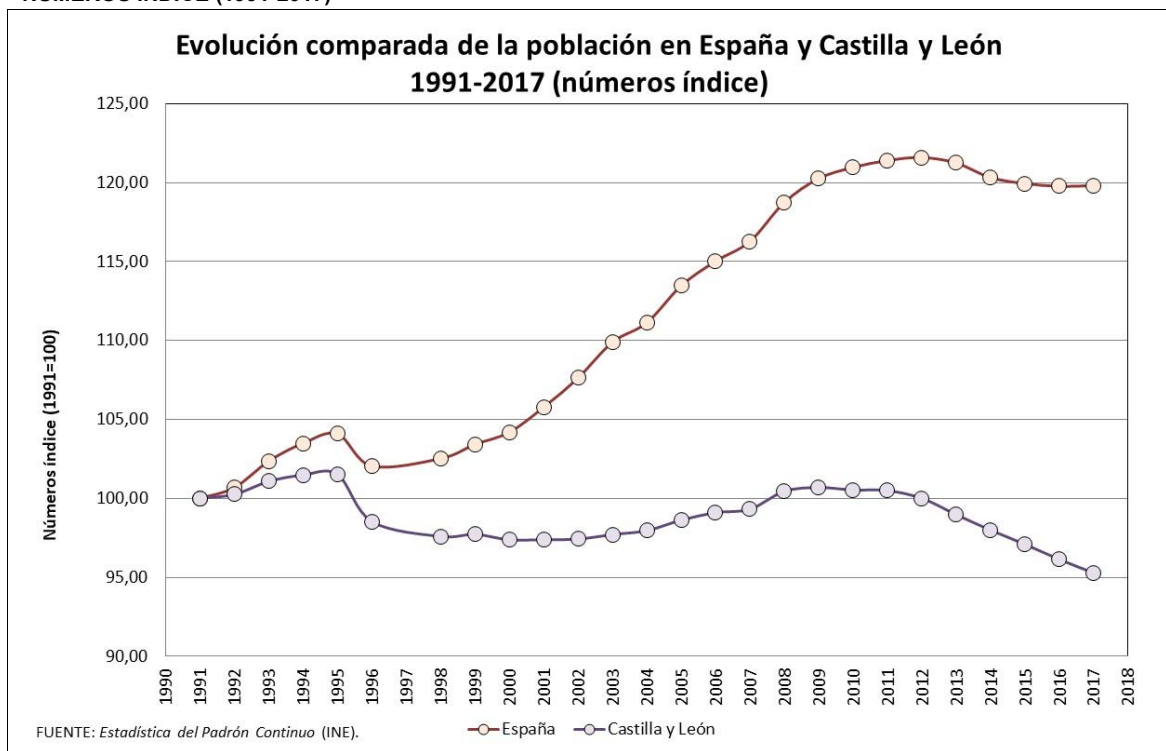

FIGURA 1.4 MAPA MUNICIPAL DE LA DISTRIBUCIÓN DE LA POBLACIÓN EN 2015 Y DE SU CRECIMIENTO EN 2016-2017



TABLA 1.5. VARIACIÓN DE LA DENSIDAD DE POBLACIÓN EN LAS CC.AA., 2016-2017

CC.AA.	Superficie (km <sup>2</sup> )	Población		Densidad	
		2016	2017	2016	2017
Andalucía	87.596,97	8.388.107	8.379.820	95,76	95,66
Aragón	47.720,25	1.308.563	1.308.750	27,42	27,43
Asturias	10.602,44	1.042.608	1.034.960	98,34	97,62
Baleares	4.991,66	1.107.220	1.115.999	221,81	223,57
Canarias	7.446,95	2.101.924	2.108.121	282,25	283,09
Cantabria	5.321,34	582.206	580.295	109,41	109,05
Castilla y León	94.226,91	2.447.519	2.425.801	25,97	25,74
Castilla-La Mancha	79.461,97	2.041.631	2.031.479	25,69	25,57
Cataluña	32.090,54	7.522.596	7.555.830	234,42	235,45
Comunidad Valenciana	23.254,47	4.959.968	4.941.509	213,29	212,50
Extremadura	41.634,50	1.087.778	1.079.920	26,13	25,94
Galicia	29.574,69	2.718.525	2.708.339	91,92	91,58
Madrid	8.027,69	6.466.996	6.507.184	805,59	810,59
Murcia	11.313,91	1.464.847	1.470.273	129,47	129,95
Navarra	10.390,36	640.647	643.234	61,66	61,91
País Vasco	7.230,03	2.189.534	2.194.158	302,84	303,48
Rioja (La)	5.045,25	315.794	315.381	62,59	62,51
Ceuta	19,48	84.519	84.959	4.338,76	4.361,34
Melilla	13,41	86.026	86.120	6.415,06	6.422,07
<b>ESPAÑA</b>	505.962,82	46.557.008	46.572.132	92,02	92,05

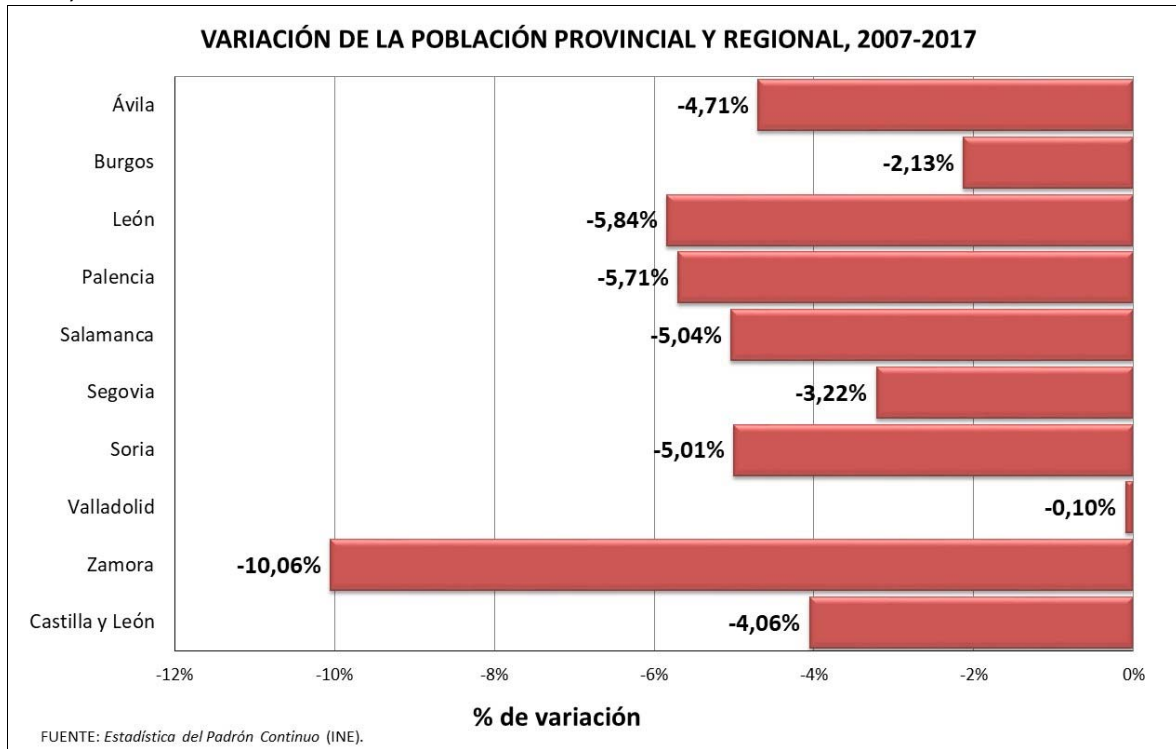
FUENTE: Estadística del Padrón Continuo (INE) e Instituto Geográfico Nacional.

TABLA 1.6 EVOLUCIÓN ANUAL DE LA DENSIDAD DE POBLACIÓN EN LAS PROVINCIAS ESPAÑOLAS (2016-17)

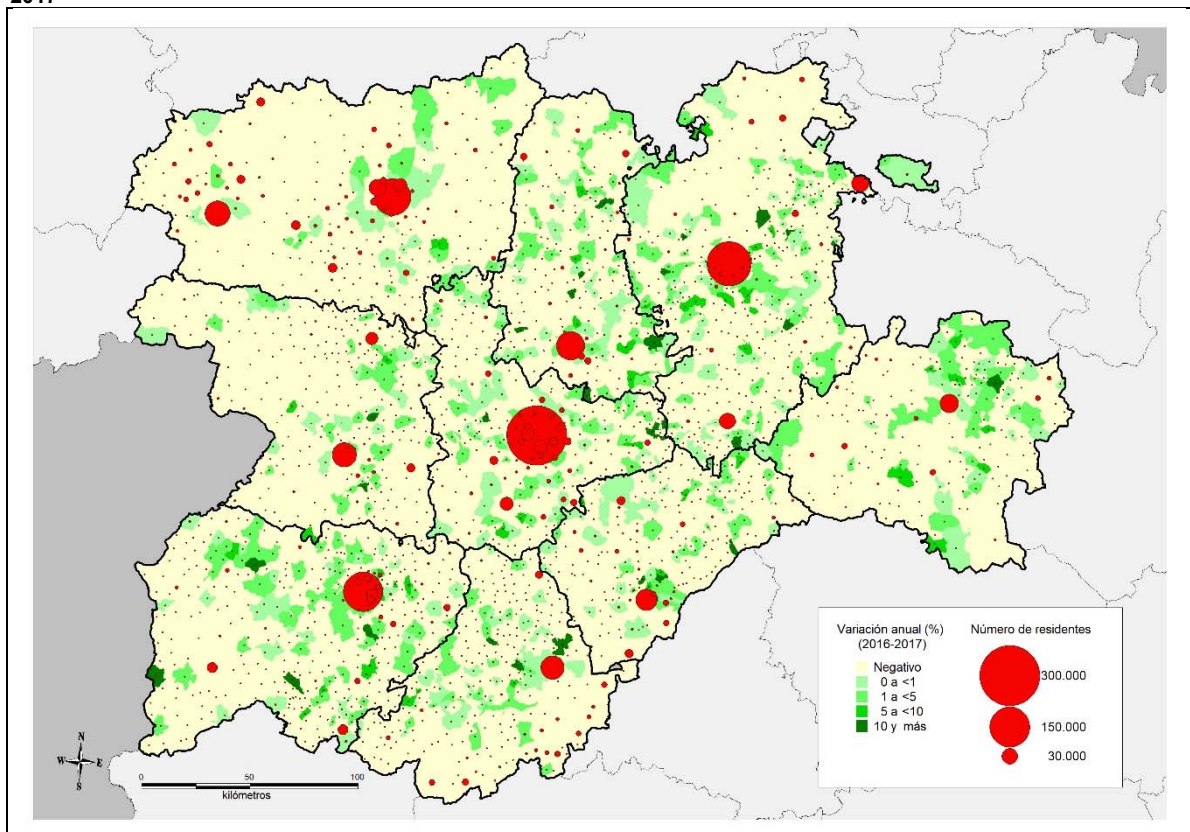
Provincia	Superficie (km <sup>2</sup> )	Población		Densidad	
		2016	2017	2016	2017
Álava	3.032,40	324.126	326.574	106,89	107,69
Albacete	14.925,84	392.118	390.032	26,27	26,13
Alicante	5.816,53	1.836.459	1.825.332	315,73	313,82
Almería	8.774,15	704.297	706.672	80,27	80,54
Asturias	10.602,44	1.042.608	1.034.960	98,34	97,62
Ávila	8.049,92	162.514	160.700	20,19	19,96
Badajoz	21.766,28	684.113	679.884	31,43	31,24
Baleares	4.991,66	1.107.220	1.115.999	221,81	223,57
Barcelona	7.728,17	5.542.680	5.576.037	717,20	721,52
Burgos	14.291,05	360.995	358.171	25,26	25,06
Cáceres	19.868,22	403.665	400.036	20,32	20,13
Cádiz	7.435,88	1.239.889	1.239.435	166,74	166,68
Cantabria	5.321,34	582.206	580.295	109,41	109,05
Castellón	6.631,85	579.245	575.470	87,34	86,77
Ciudad Real	19.813,23	506.888	502.578	25,58	25,37
Córdoba	13.771,31	791.610	788.219	57,48	57,24
Coruña, La	7.950,38	1.122.799	1.120.294	141,23	140,91
Cuenca	17.141,13	201.071	198.718	11,73	11,59
Gerona	5.909,88	753.576	755.716	127,51	127,87
Granada	12.646,98	915.392	912.938	72,38	72,19
Guadalajara	12.212,09	252.882	253.310	20,71	20,74
Guipuzcoa	1.980,35	717.832	719.282	362,48	363,21
Huelva	10.128,01	519.596	518.930	51,30	51,24
Huesca	15.636,15	221.079	219.702	14,14	14,05
Jaén	13.496,09	648.250	643.484	48,03	47,68
León	15.581,81	473.604	468.316	30,39	30,06
Lérida	12.149,62	434.041	432.384	35,72	35,59
Lugo	9.856,55	336.527	333.634	34,14	33,85
Madrid	8.027,69	6.466.996	6.507.184	805,59	810,59
Málaga	7.308,46	1.629.298	1.630.615	222,93	223,11
Murcia	11.313,91	1.464.847	1.470.273	129,47	129,95
Navarra	10.390,36	640.647	643.234	61,66	61,91
Orense	7.273,12	314.853	311.680	43,29	42,85
Palencia	8.052,51	164.644	163.390	20,45	20,29
Palmas, Las	4.065,78	1.097.800	1.100.480	270,01	270,67
Pontevedra	4.494,64	944.346	942.731	210,10	209,75
Rioja, La	5.045,25	315.794	315.381	62,59	62,51
Salamanca	12.349,95	335.985	333.603	27,21	27,01
Santa Cruz de Tenerife	3.381,17	1.004.124	1.007.641	296,98	298,02
Segovia	6.922,75	155.652	154.184	22,48	22,27
Sevilla	14.036,09	1.939.775	1.939.527	138,20	138,18
Soria	10.307,17	90.040	88.903	8,74	8,63
Tarragona	6.302,86	792.299	791.693	125,70	125,61
Teruel	14.809,57	136.977	135.562	9,25	9,15
Toledo	15.369,69	688.672	686.841	44,81	44,69
Valencia	10.806,09	2.544.264	2.540.707	235,45	235,12
Valladolid	8.110,49	523.679	521.130	64,57	64,25
Vizcaya	2.217,28	1.147.576	1.148.302	517,56	517,89
Zamora	10.561,26	180.406	177.404	17,08	16,80
Zaragoza	17.274,53	950.507	953.486	55,02	55,20
Ceuta	19,48	84.519	84.959	4.338,76	4.361,34
Melilla	13,41	86.026	86.120	6.415,06	6.422,07
<b>ESPAÑA</b>	<b>505.962,82</b>	<b>46.557.008</b>	<b>46.572.132</b>	<b>92,02</b>	<b>92,05</b>

FUENTE: Estadística del Padrón Continuo (INE) e Instituto Geográfico Nacional.



TABLA 1.7 EVOLUCIÓN ANUAL DE LA DENSIDAD DE POBLACIÓN EN LAS PROVINCIAS DE CASTILLA Y LEÓN

Provincia	Superficie (km <sup>2</sup> )	Población		Densidad	
		2016	2017	2016	2017
Ávila	8.049,92	162.514	160.700	20,19	19,96
Burgos	14.291,05	360.995	358.171	25,26	25,06
León	15.581,81	473.604	468.316	30,39	30,06
Palencia	8.052,51	164.644	163.390	20,45	20,29
Salamanca	12.349,95	335.985	333.603	27,21	27,01
Segovia	6.922,75	155.652	154.184	22,48	22,27
Soria	10.307,17	90.040	88.903	8,74	8,63
Valladolid	8.110,49	523.679	521.130	64,57	64,25
Zamora	10.561,26	180.406	177.404	17,08	16,80
Castilla y León	94.226,91	2.447.519	2.425.801	25,97	25,74

FUENTE: Estadística del Padrón Continuo (INE) e Instituto Geográfico Nacional.

TABLA 1.8 RESIDENTES, MUNICIPIOS Y DENSIDAD DE POBLACIÓN SEGÚN TIPOLOGÍA MUNICIPAL

Ámbito	Población		Municipios		Superficie (Km <sup>2</sup> )	Densidad (Hab/Km <sup>2</sup> )
	Residentes	%	Número	%		
CAPITALES	1.035.158	42,65	9	0,40	1.299,80	796,40
OTRAS CIUDADES	220.238	9,07	9	0,40	1.068,05	206,21
ÁREAS PERIURBANAS	189.798	7,82	24	1,07	890,33	213,18
INFLUENCIA URBANA	151.958	6,26	133	5,91	4.198,25	36,20
CENTROS DE 1er ORDEN	156.709	6,46	23	1,02	3.235,12	48,44
CENTROS DE 2º ORDEN	130.821	5,39	44	1,96	4.748,71	27,55
CENTROS DE 3er ORDEN	57.486	2,37	37	1,65	3.960,24	14,52
RURAL PROFUNDO (<2.000 hab.)	485.008	19,98	1.970	87,59	74.854,15	6,48
CASTILLA Y LEÓN	2.427.176	100,00	2.249	100,00	94.254,65	25,75

Nota: Se incluye en las áreas de influencia urbana el municipio alavés de la Ribera Baja (área de influencia de Miranda de Ebro) por lo que el total de municipios suma 2.249 y el de población supera la real (2.472.052).

FUENTE: Estadística del Padrón Continuo (INE).

FIGURA 1.5 MAPA DE LA TIPOLOGÍA MUNICIPAL EN 2017



FIGURA 1.6 MAPA MUNICIPAL DE LA DENSIDAD DE POBLACIÓN EN 2017



FIGURA 1.7 MAPA MUNICIPAL DEL TERRITORIO AFECTADO POR LA DESPOBLACIÓN EN 2017

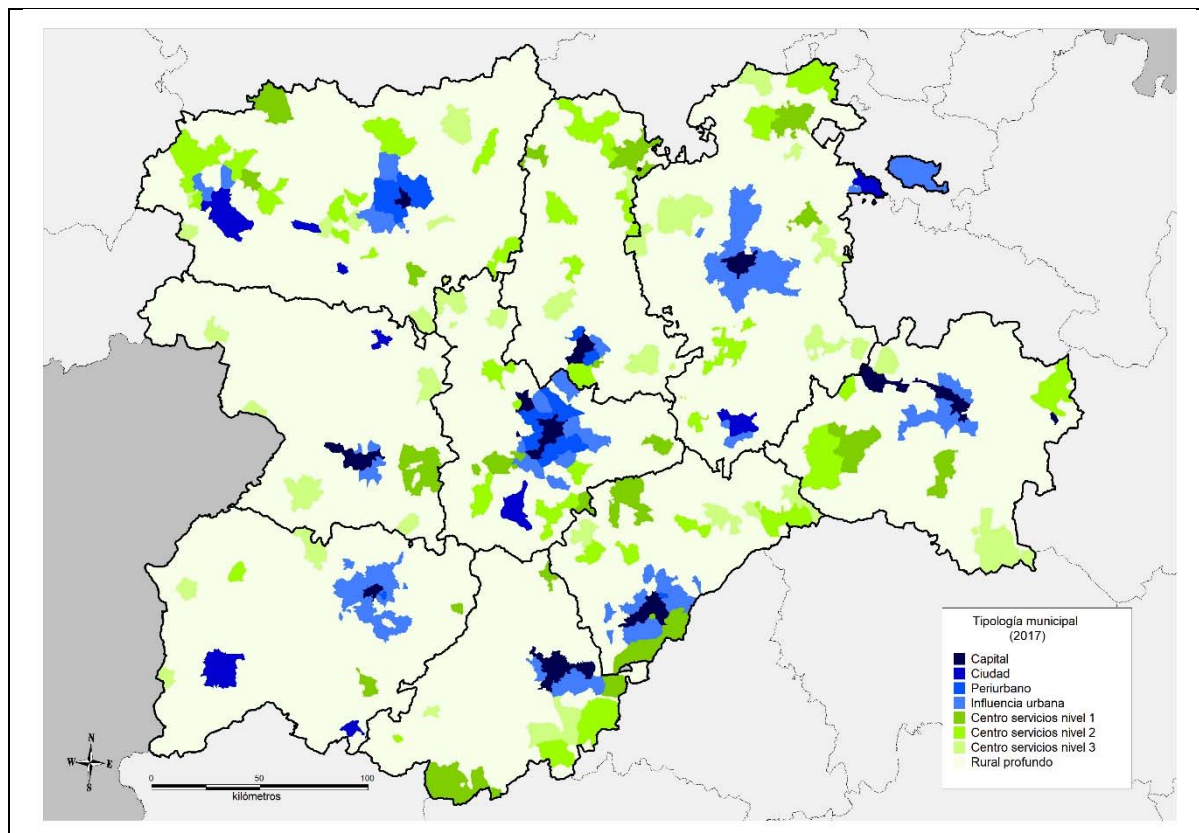

## 2. Evolución, procedencia y localización de la población extranjera residente.

TABLA 2.1 EVOLUCIÓN DE LA POBLACIÓN ESPAÑOLA Y EXTRANJERA EN CASTILLA Y LEÓN, 2007-2017

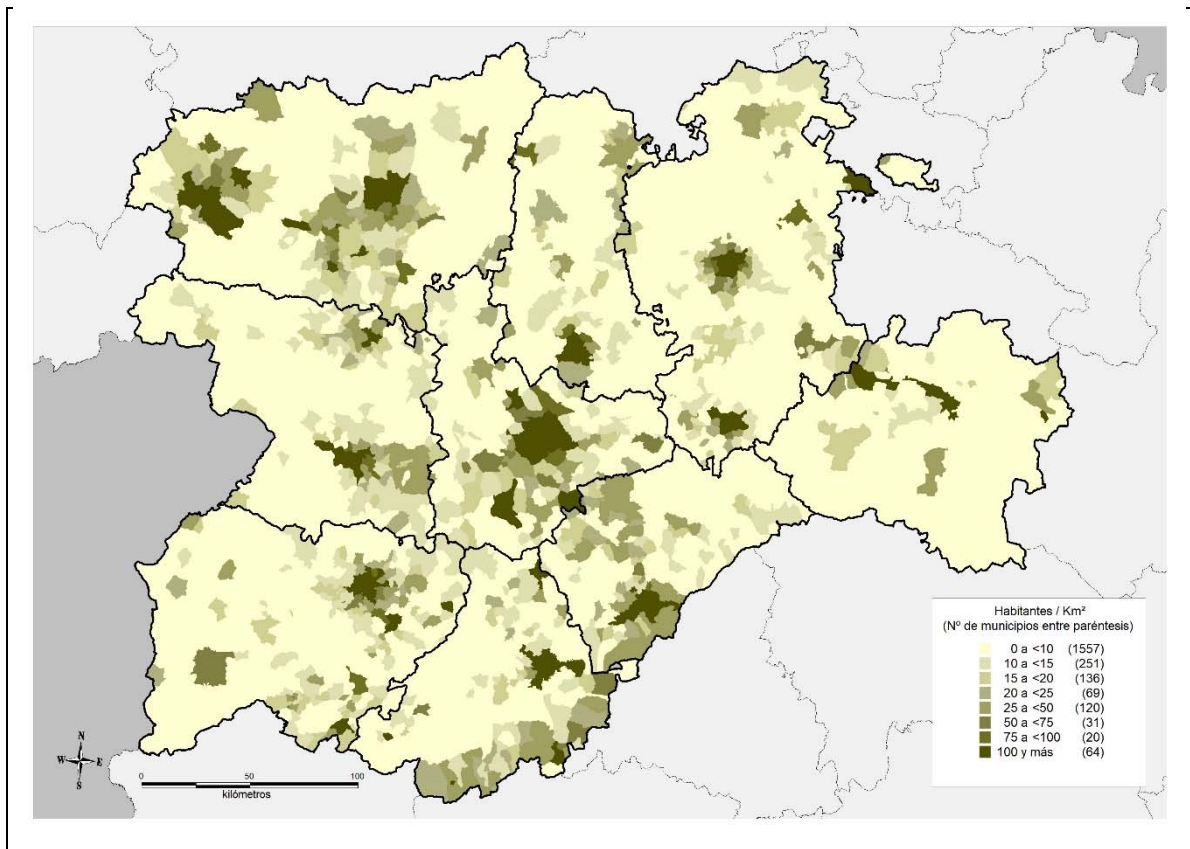
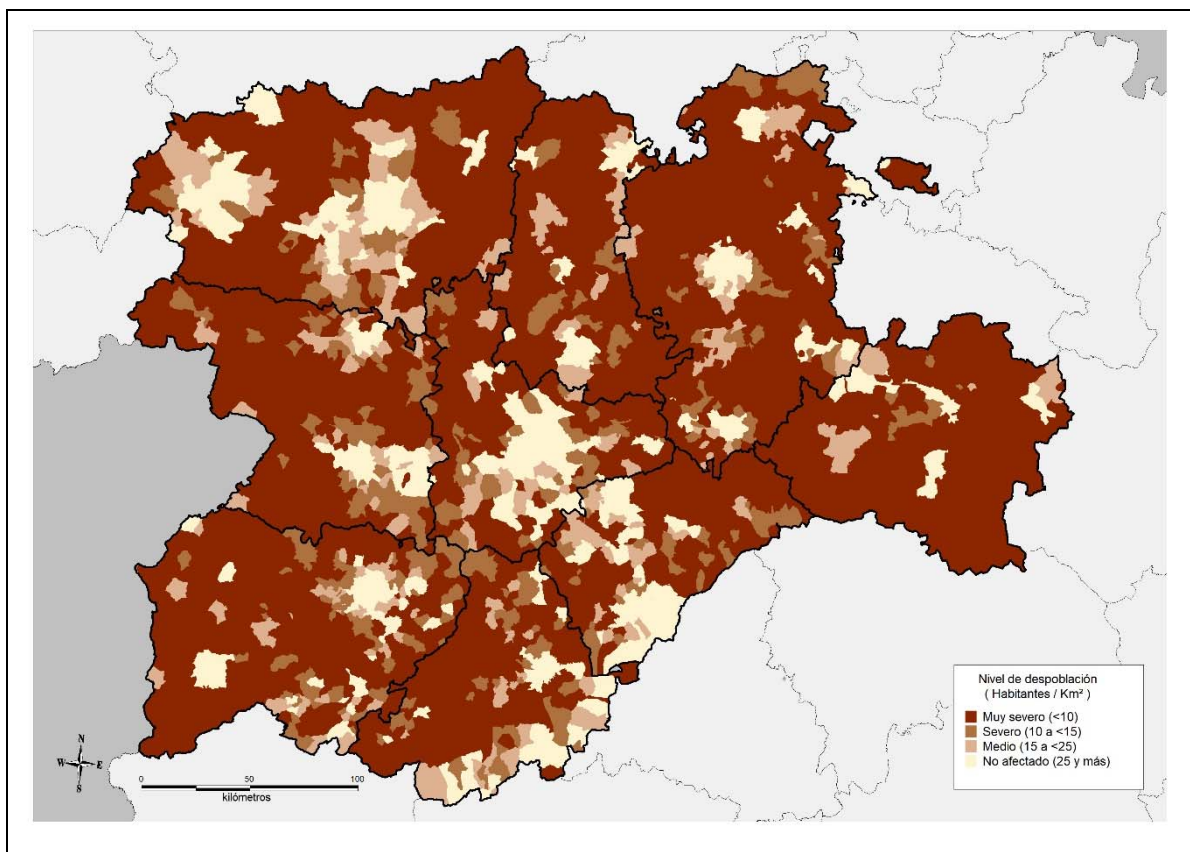
Año	Población total		Población extranjera			Población española		
	Residentes	Variación anual	Residentes	% del total	Variación anual	Residentes	% del total	Variación anual
2007	2.528.417	0,21%	119.781	4,74%	12,83%	2.408.636	95,26%	-0,34%
2008	2.557.330	1,14%	154.802	6,05%	29,24%	2.402.528	93,95%	-0,25%
2009	2.563.521	0,24%	167.641	6,54%	8,29%	2.395.880	93,46%	-0,28%
2010	2.559.515	-0,16%	169.498	6,62%	1,11%	2.390.017	93,38%	-0,24%
2011	2.558.463	-0,04%	172.816	6,75%	1,96%	2.385.647	93,25%	-0,18%
2012	2.546.078	-0,48%	173.509	6,81%	0,40%	2.372.569	93,19%	-0,55%
2013	2.519.875	-1,03%	164.780	6,54%	-5,03%	2.355.095	93,46%	-0,74%
2014	2.494.790	-1,00%	146.818	5,88%	-10,90%	2.347.972	94,12%	-0,30%
2015	2.472.052	-0,91%	135.136	5,47%	-7,96%	2.336.916	94,53%	-0,47%
2016	2.447.519	-0,99%	128.633	5,26%	-4,81%	2.318.886	94,74%	-0,77%
2017	2.425.801	-0,89%	122.278	5,04%	-4,94%	2.303.523	94,96%	-0,66%

FUENTE: Estadística del Padrón Continuo (INE).

FIGURA 2.1 VARIACIÓN ANUAL DEL NÚMERO DE RESIDENTES EXTRANJEROS (2007-2017). COMPARATIVA ESPAÑA-CASTILLA Y LEÓN

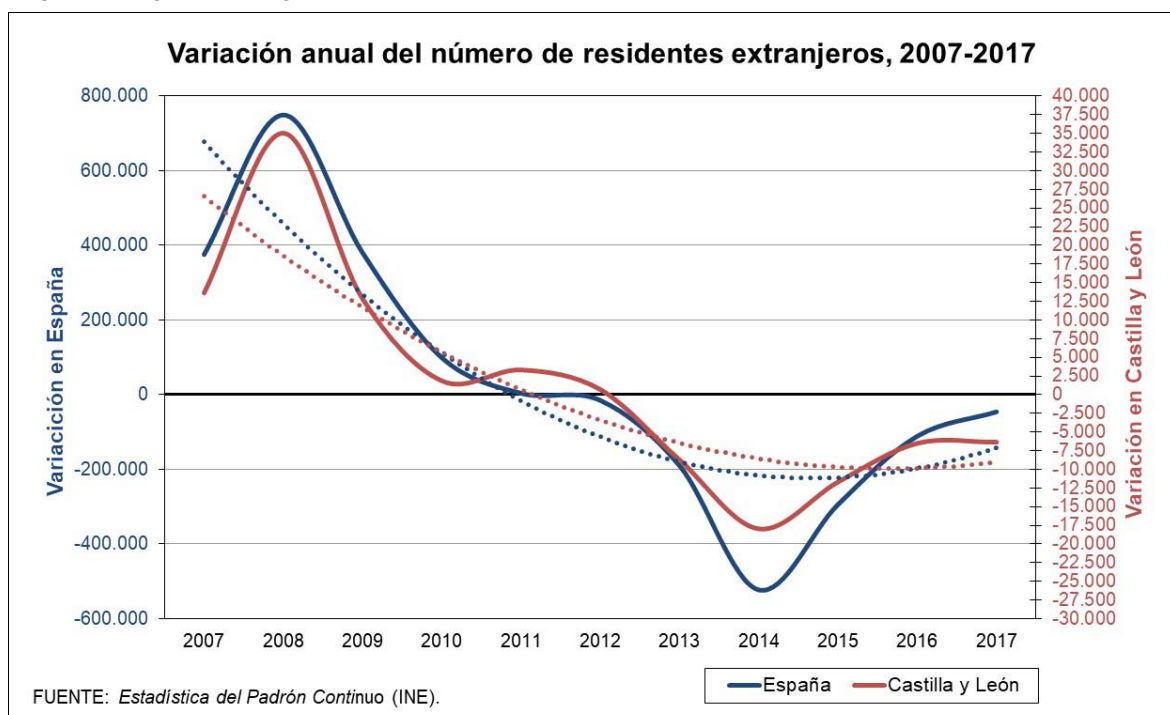

**FIGURA 2.2 EVOLUCIÓN DEL NÚMERO DE EXTRANJEROS EMPADRONADOS Y CON PERMISO DE RESIDENCIA EN CASTILLA Y LEÓN (1996-2017)**

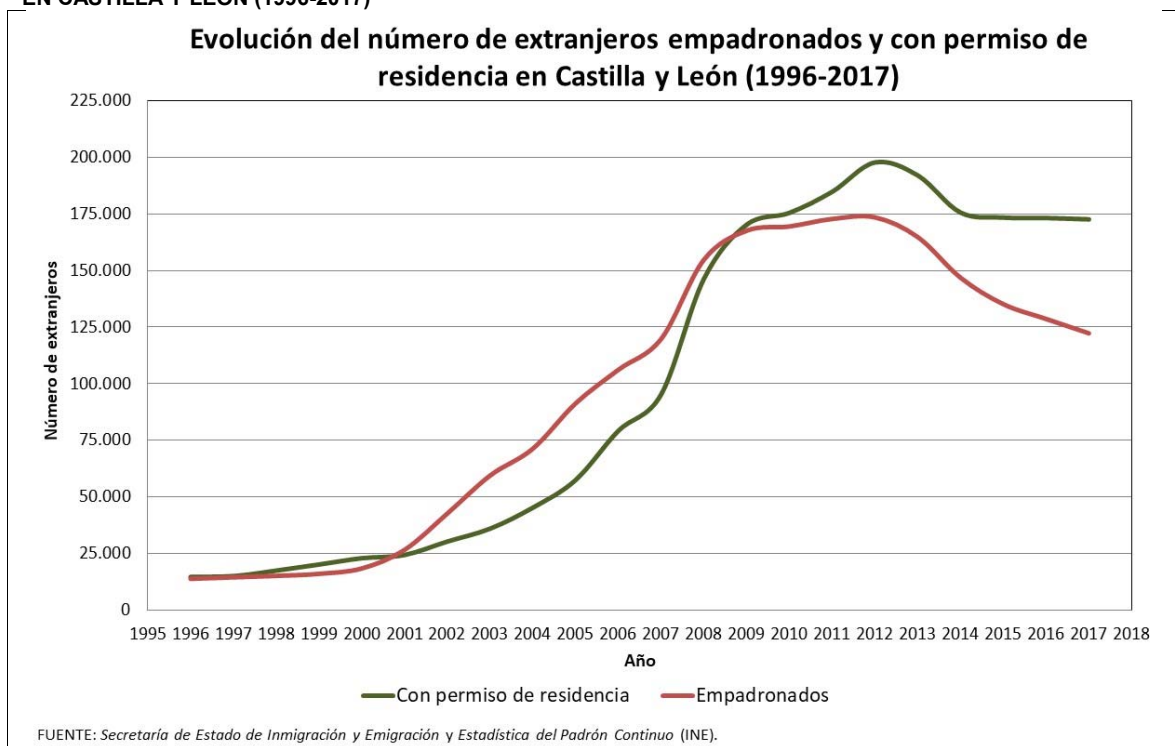

**FIGURA 2.3 RELACIÓN ENTRE INMIGRACIÓN EXTRANJERA Y CRECIMIENTO DEMOGRÁFICO POR CCAA EN EL QUINQUENIO 2012-2017**



TABLA 2.2 EVOLUCIÓN DE LA POBLACIÓN EXTRANJERA EN LAS PROVINCIAS DE CASTILLA Y LEÓN, 2007-2017

PROVINCIA	Cifras absolutas										
	2007	2008	2009	2010	2011	2012	2013	2014	2015	2016	2017
Ávila	8.500	11.782	12.423	12.613	13.574	13.912	13.520	12.601	11.500	10.739	10.284
Burgos	23.680	32.073	34.671	34.566	34.853	34.618	32.522	28.604	26.765	25.675	24.289
León	19.265	23.380	25.080	25.963	26.260	26.161	25.255	22.782	20.613	19.129	18.245
Palencia	4.631	5.998	6.873	7.209	7.454	7.603	7.244	6.586	6.300	6.190	6.080
Salamanca	12.307	15.355	17.319	17.506	17.669	17.831	16.271	13.937	12.798	12.215	11.752
Segovia	15.729	20.451	21.512	21.074	21.206	21.730	20.797	18.948	17.625	16.774	16.016
Soria	6.855	8.420	9.483	9.870	10.137	9.904	9.277	8.337	7.424	7.196	6.754
Valladolid	23.087	29.674	32.288	32.656	33.257	32.947	31.789	27.860	25.325	24.343	22.987
Zamora	5.727	7.669	7.992	8.041	8.406	8.803	8.105	7.163	6.786	6.372	5.871
<b>Castilla y León</b>	<b>106.159</b>	<b>119.781</b>	<b>154.802</b>	<b>167.641</b>	<b>169.498</b>	<b>172.816</b>	<b>173.509</b>	<b>146.818</b>	<b>135.136</b>	<b>128.633</b>	<b>122.278</b>

Fuente: Estadística del Padrón Continuo (INE).

TABLA 2.3 RESIDENTES EXTRANJEROS SEGÚN ÁREA DE PROCEDENCIA, 2017

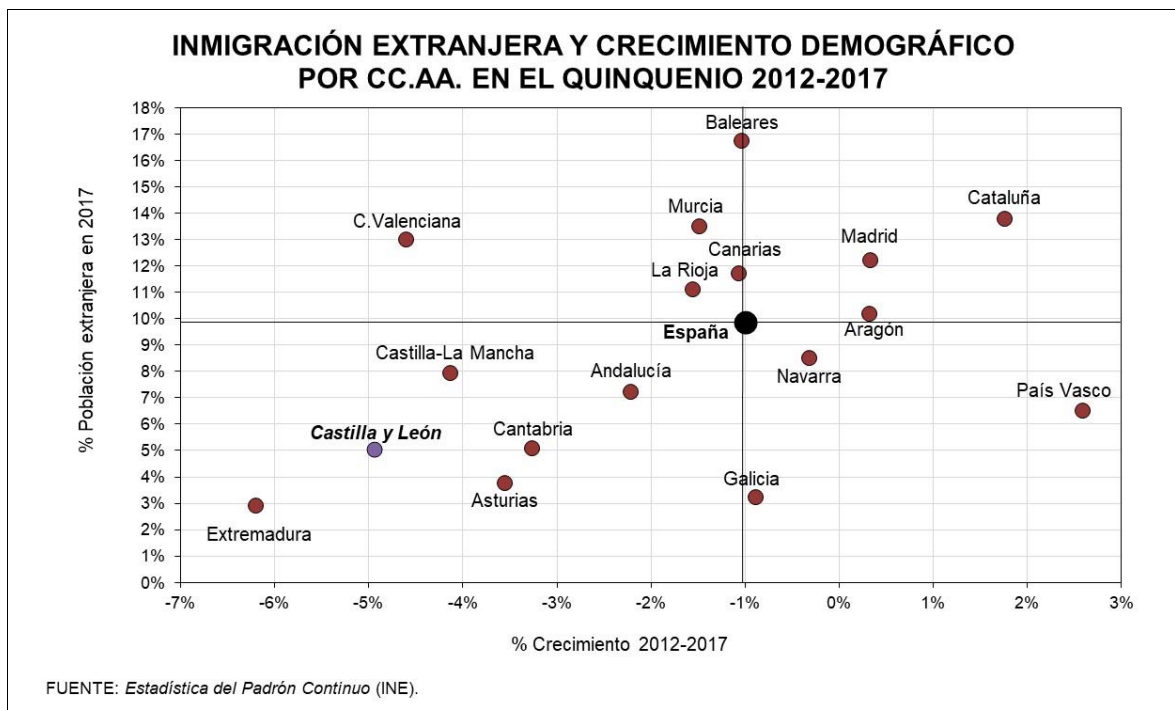
Procedencia	España	Castilla y León	España %	Castilla y León %
UE (28)	1.777.989	61.027	38,88%	49,91%
Resto de Europa	261.381	3.165	5,72%	2,59%
Marruecos	749.670	19.655	16,39%	16,07%
Resto de África	290.303	4.587	6,35%	3,75%
América del Norte	60.132	1.475	1,31%	1,21%
América Central	220.037	7.397	4,81%	6,05%
América del Sur	790.310	18.981	17,28%	15,52%
Asia	418.602	5.919	9,15%	4,84%
Oceanía y apátridas	4.383	72	0,10%	0,06%
<b>Total</b>	<b>4.572.807</b>	<b>122.278</b>	<b>100,00%</b>	<b>100,00%</b>

Fuente: Estadística del Padrón Continuo (INE).

FIGURA 2.4 EVOLUCIÓN DE LA COMPOSICIÓN DE LA POBLACIÓN CASTELLANA Y LEONESA SEGÚN NACIONALIDAD (2007-2017)

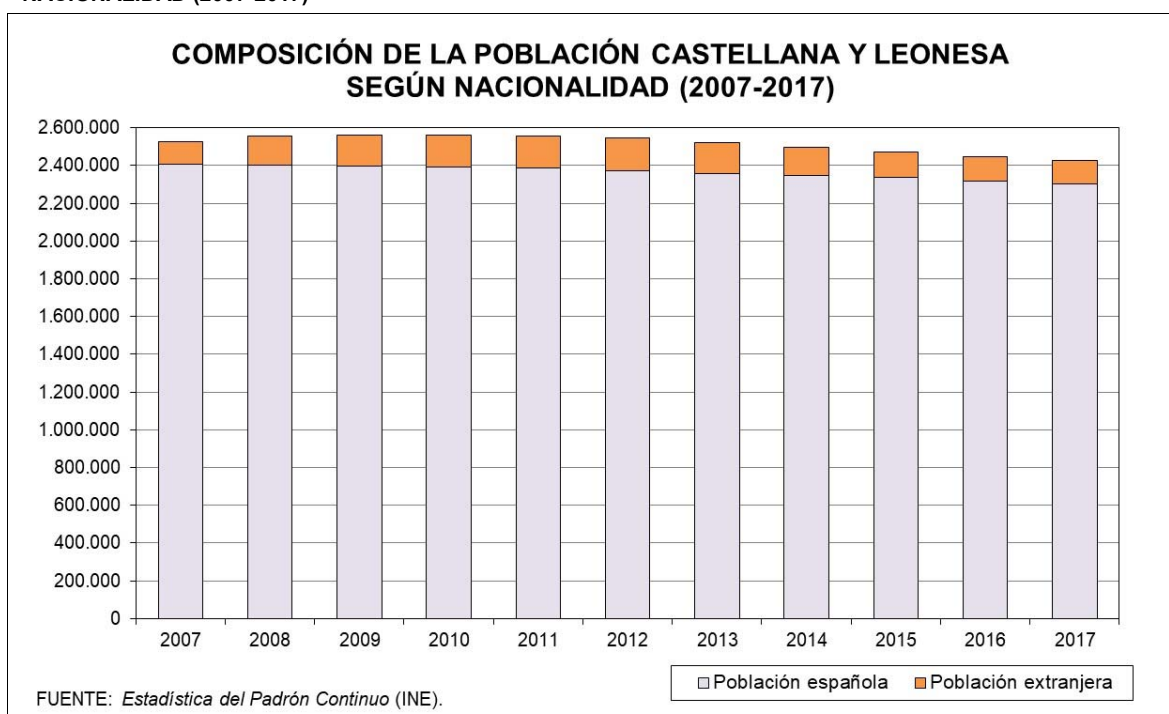

**FIGURA 2.5 INCIDENCIA DE LA INMIGRACIÓN POR PROVINCIAS (RELACIÓN ENTRE EL PESO RELATIVO DE LA POBLACIÓN TOTAL Y EXTRANJERA PROVINCIALES CON RESPECTO AL TOTAL DE LA COMUNIDAD)**

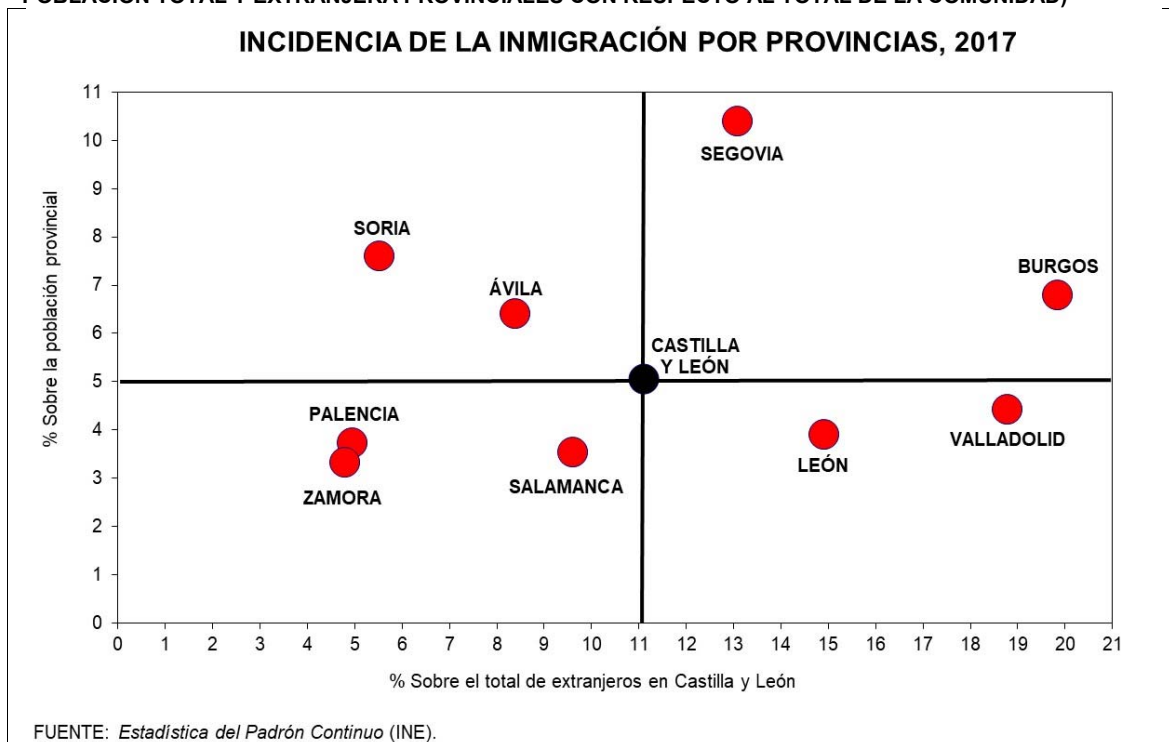

**FIGURA 2.6 PRINCIPALES PAÍSES DE PROCEDENCIA DE LOS INMIGRANTES EXTRANJEROS RESIDENTES EN CASTILLA Y LEÓN (2017)**

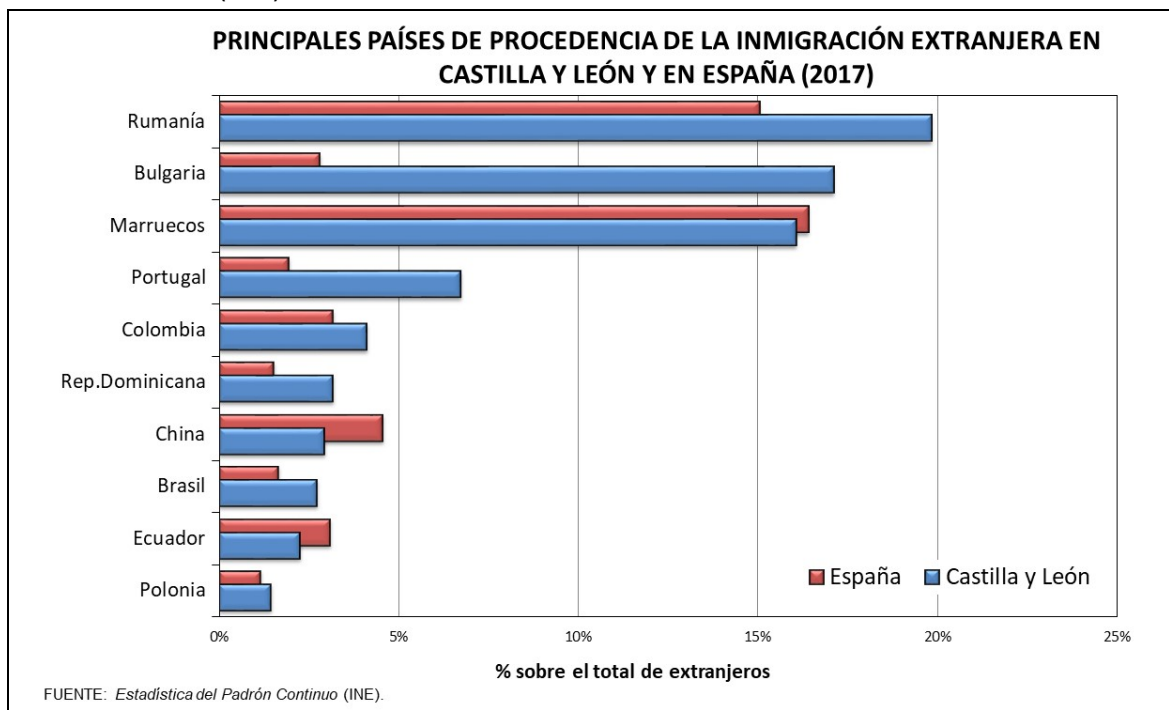

**FIGURA 2.7 CAMBIOS EN LA COMPOSICIÓN DE LA POBLACIÓN INMIGRANTE EXTRANJERA RESIDENTE EN ESPAÑA SEGÚN GRANDES ÁREAS DE PROCEDENCIA (2001, 2008 Y 2017)**

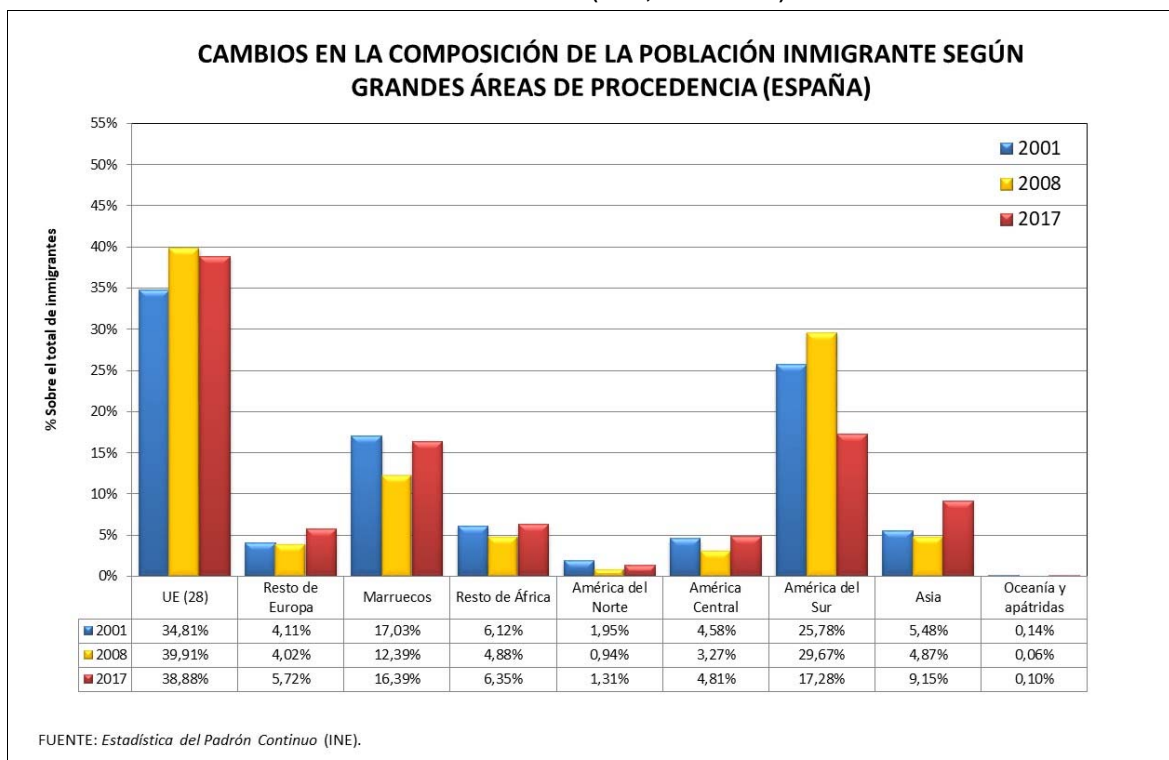

**FIGURA 2.8 CAMBIOS EN LA COMPOSICIÓN DE LA POBLACIÓN INMIGRANTE EXTRANJERA RESIDENTE EN CASTILLA Y LEÓN SEGÚN GRANDES ÁREAS DE PROCEDENCIA (2001, 2008 Y 2017)**



FIGURA 2.9 GRANDES REGIONES DE PROCEDENCIA DE LOS INMIGRANTES EXTRANJEROS RESIDENTES EN CASTILLA Y LEÓN SEGÚN PROVINCIAS (2017)



FIGURA 2.10 MAPA MUNICIPAL DE LA DISTRIBUCIÓN DE LOS RESIDENTES EXTRANJEROS EN 2017.



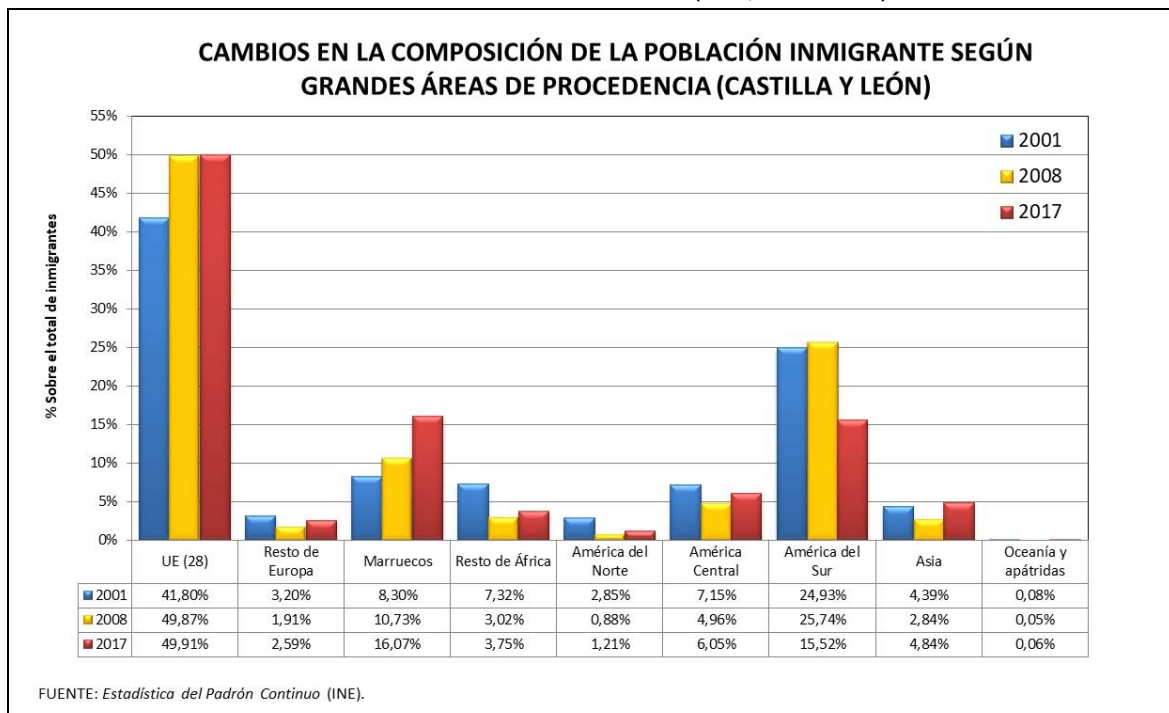

**FIGURA 2.11 MAPA MUNICIPAL DEL PORCENTAJE DE RESIDENTES EXTRANJEROS SOBRE LA POBLACIÓN TOTAL EN 2017.**

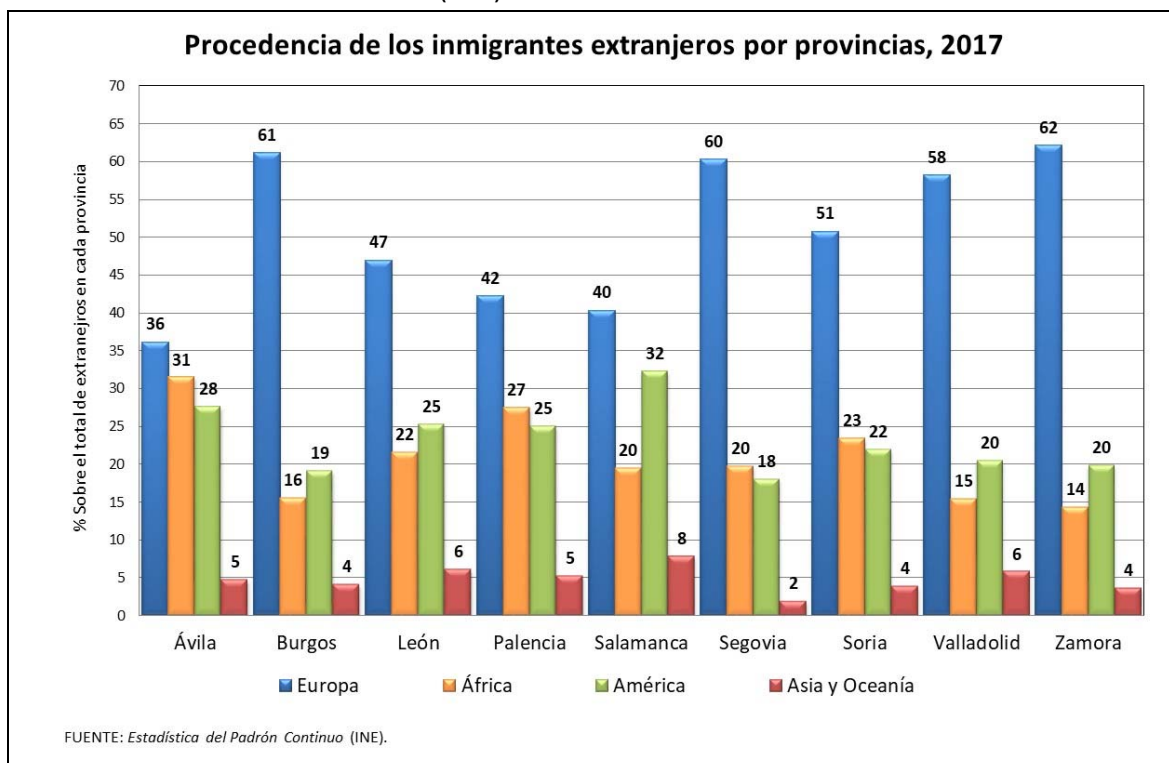
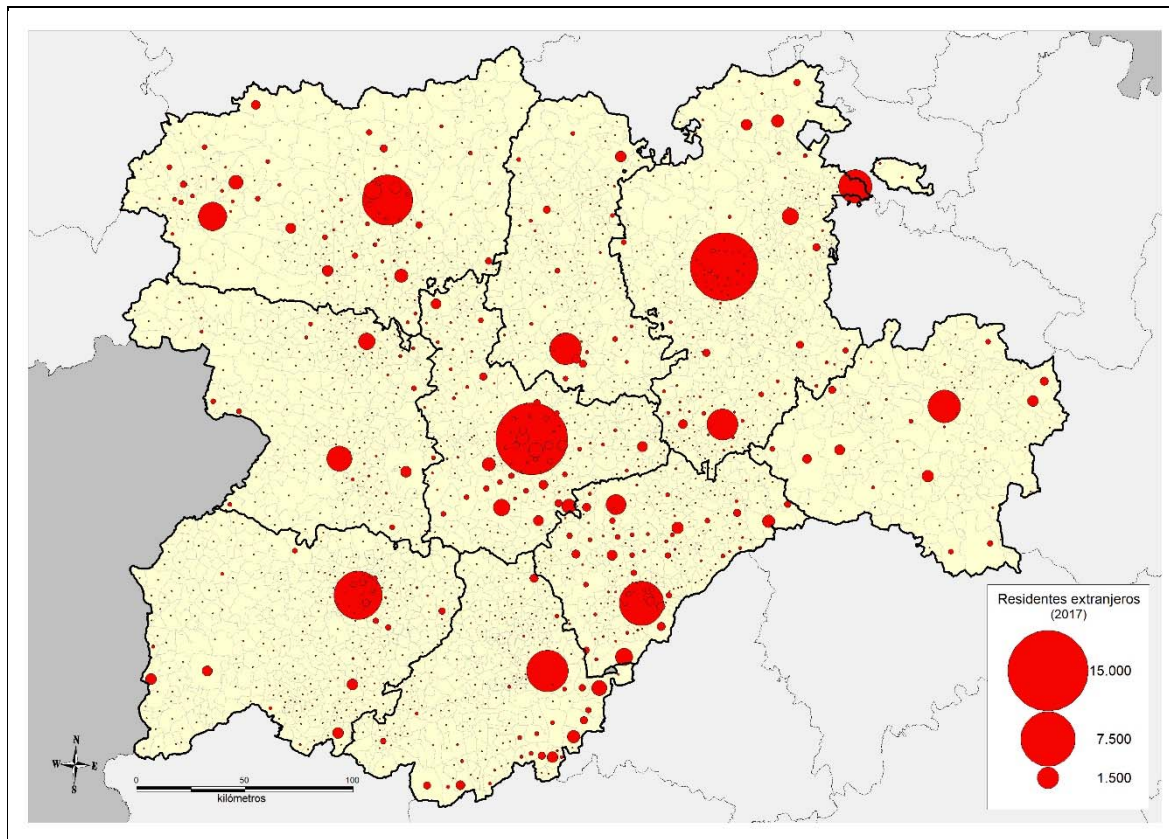
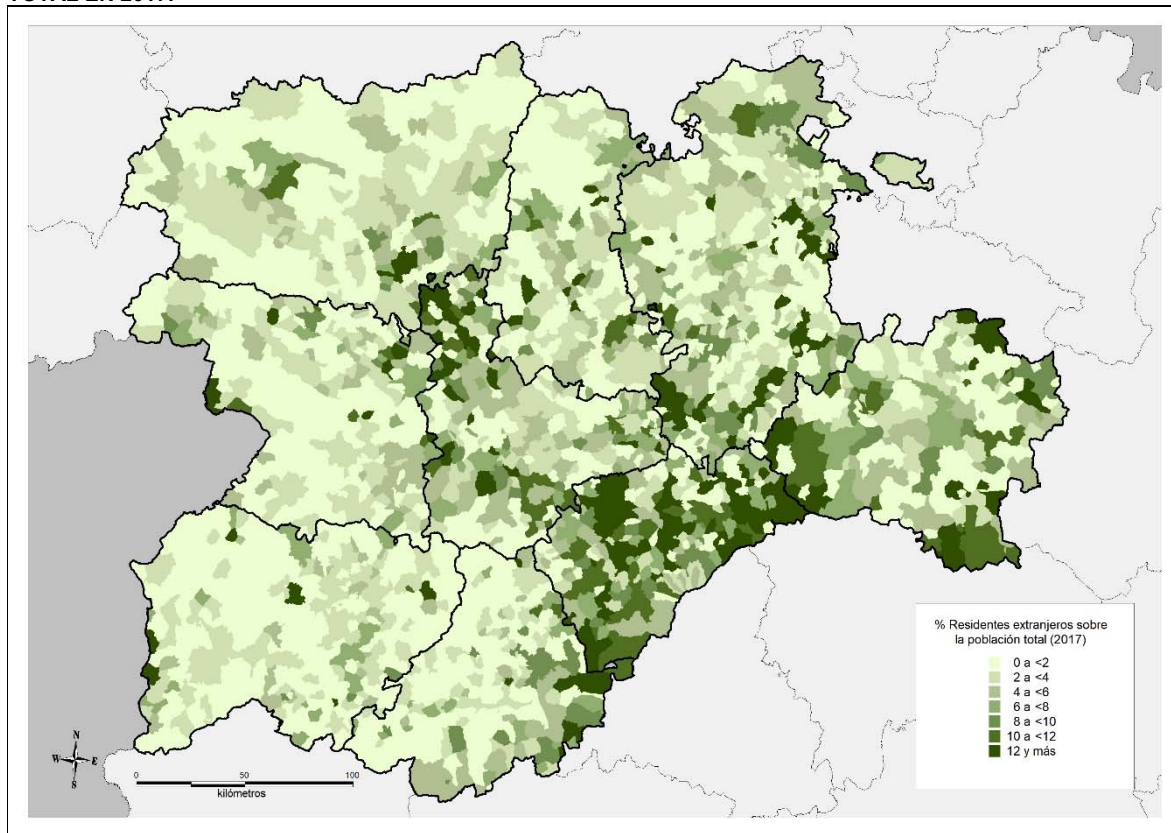

**FIGURA 2-12 MAPA MUNICIPAL DEL NDICE DE LOCALIZACIÓN DE LA POBLACIÓN EXTRANJERA EN 2017.**

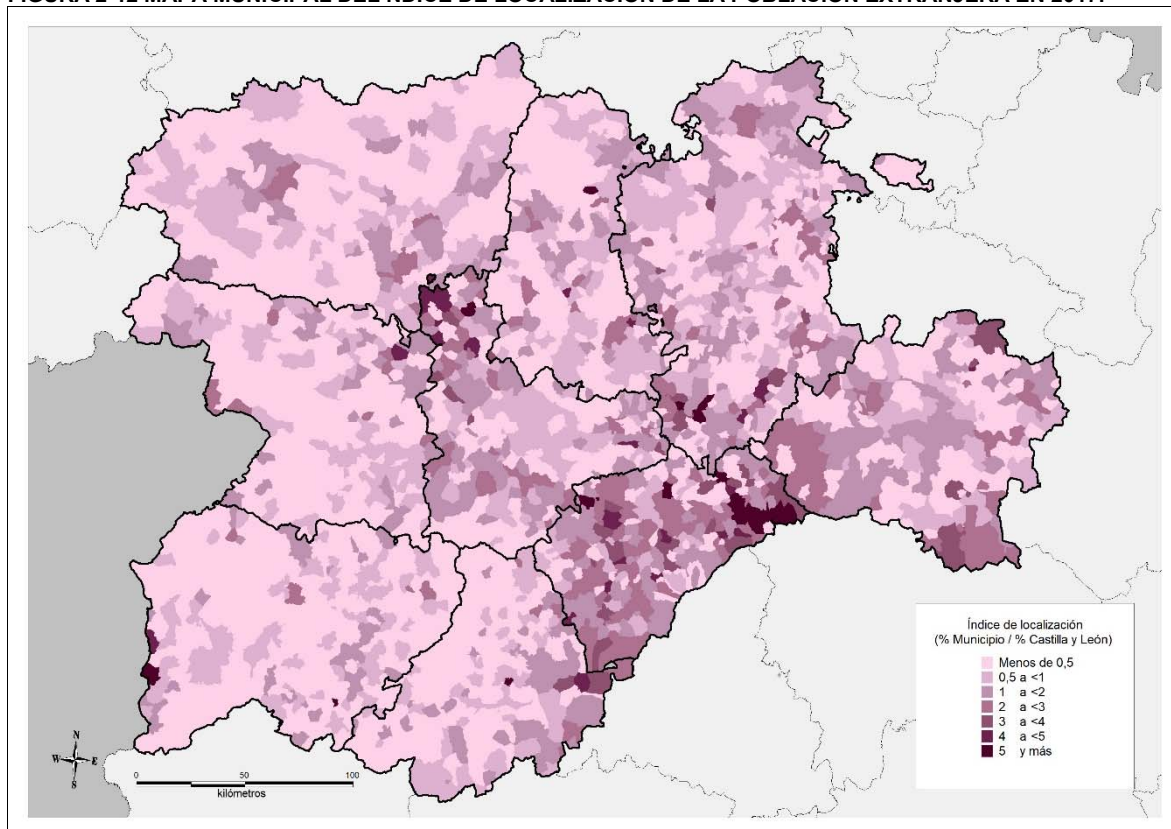



## 3. Movimientos migratorios.

TABLA 3.1. EVOLUCIÓN DE LAS MIGRACIONES INTERNACIONALES EN CASTILLA Y LEÓN POR PROVINCIA Y NACIONALIDAD (2005-2016)

Año	Inmigrantes (total)										
	Ávila	Burgos	León	Palencia	Salamanca	Segovia	Soria	Valladolid	Zamora	Cyl	
2005	1.829	3.971	3.992	950	2.488	2.661	951	4.245	1.235	22.322	
2006	2.606	6.044	4.488	1.165	3.609	3.772	1.350	5.283	1.621	29.938	
2007	3.676	9.082	5.018	1.724	4.328	5.292	1.877	7.911	2.611	41.519	
2008	1.915	4.746	3.778	1.308	3.622	2.266	1.278	4.373	1.257	24.543	
2009	1.218	2.524	2.435	851	2.285	1.625	761	3.073	772	15.544	
2010	1.028	2.458	2.118	718	2.210	1.434	651	2.796	862	14.275	
2011	823	2.519	2.018	666	1.721	1.171	508	2.696	839	12.961	
2012	639	1.723	1.520	467	1.416	737	358	1.742	544	9.146	
2013	528	1.509	1.371	401	1.214	731	339	1.622	436	8.151	
2014	540	1873	1596	421	1171	840	411	1736	431	9.019	
2015	614	1828	1601	430	1437	940	401	2023	523	9.797	
2016	822	2284	1938	628	1603	1171	554	2356	589	11.945	
Año	Emigrantes (total)										
	Ávila	Burgos	León	Palencia	Salamanca	Segovia	Soria	Valladolid	Zamora	Cyl	
2005	77	381	229	75	236	118	52	291	95	1.554	
2006	191	1.064	426	204	894	504	116	590	207	4.196	
2007	255	1.297	550	284	899	403	150	829	313	4.980	
2008	296	1.542	628	351	1.002	551	255	1.571	384	6.580	
2009	651	1.706	982	488	1.768	1.513	427	2.231	302	10.068	
2010	400	3.123	823	445	1.433	1.178	365	1.976	415	10.158	
2011	427	1.899	1.051	412	1.166	708	362	1.899	428	8.352	
2012	357	2.951	929	626	1.270	1.062	434	1.746	497	9.872	
2013	697	3.299	1.334	515	1.571	1.530	401	1.937	578	11.862	
2014	643	2402	1946	406	1433	1190	458	2244	784	11.506	
2015	627	1968	2795	475	1499	791	428	2837	653	12.073	
2016	462	2849	1629	393	1511	904	627	2540	564	11.479	
Año	Saldo migratorio (total)										
	Ávila	Burgos	León	Palencia	Salamanca	Segovia	Soria	Valladolid	Zamora	Cyl	
2005	1.752	3.590	3.763	875	2.252	2.543	899	3.954	1.140	20.768	
2006	2.415	4.980	4.062	961	2.715	3.268	1.234	4.693	1.414	25.742	
2007	3.421	7.785	4.468	1.440	3.429	4.889	1.727	7.082	2.298	36.539	
2008	1.619	3.204	3.150	957	2.620	1.715	1.023	2.802	873	17.963	
2009	567	818	1.453	363	517	112	334	842	470	5.476	
2010	628	-665	1.295	273	777	256	286	820	447	4.117	
2011	396	620	967	254	555	463	146	797	411	4.609	
2012	282	-1.228	591	-159	146	-325	-76	-4	47	-726	
2013	-169	-1.790	37	-114	-357	-799	-62	-315	-142	-3.711	
2014	-103	-529	-350	15	-262	-350	-47	-508	-353	-2.487	
2015	-13	-140	-1.194	-45	-62	149	-27	-814	-130	-2.276	
2016	360	-565	309	235	92	267	-73	-184	25	466	
Año	Inmigrantes (españoles)										
	Ávila	Burgos	León	Palencia	Salamanca	Segovia	Soria	Valladolid	Zamora	Cyl	
2005	71	104	370	76	261	67	30	308	158	1.445	
2006	70	125	387	93	262	46	19	317	184	1.503	
2007	68	138	397	79	265	46	31	295	151	1.470	
2008	46	154	311	61	206	61	24	272	111	1.246	
2009	48	114	307	47	161	50	46	207	109	1.089	
2010	50	127	276	43	209	49	12	202	112	1.080	
2011	70	226	336	76	229	64	34	245	104	1.384	
2012	51	125	279	41	224	67	26	183	84	1.080	
2013	67	144	280	59	189	77	18	177	92	1.103	
2014	86	208	319	61	186	122	42	284	95	1.403	
2015	91	225	358	80	216	115	52	412	108	1.657	
2016	102	341	445	100	272	139	75	424	142	2.040	
Año	Emigrantes (españoles)										
	Ávila	Burgos	León	Palencia	Salamanca	Segovia	Soria	Valladolid	Zamora	Cyl	
2005	28	111	181	48	160	31	14	196	50	819	
2006	64	106	159	42	166	31	20	182	63	833	
2007	85	189	268	49	234	48	40	334	62	1.309	
2008	51	215	305	79	215	83	28	286	102	1.364	
2009	56	142	263	65	187	92	22	424	75	1.326	
2010	62	203	258	60	238	66	35	251	100	1.273	
2011	102	302	456	117	338	102	54	504	105	2.080	
2012	74	294	371	92	263	128	54	395	89	1.760	
2013	147	460	522	125	393	165	108	556	148	2.624	

2014	156	474	600	150	436	145	145	639	171	2.916
2015	192	618	794	197	542	178	147	771	174	3.613
2016	188	552	697	128	497	210	196	741	162	3.371
Año	Saldo migratorio (españoles)									
	Ávila	Burgos	León	Palencia	Salamanca	Segovia	Soria	Valladolid	Zamora	Cyl
2005	43	-7	189	28	101	36	16	112	108	626
2006	6	19	228	51	96	15	-1	135	121	670
2007	-17	-51	129	30	31	-2	-9	-39	89	161
2008	-5	-61	6	-18	-9	-22	-4	-14	9	-118
2009	-8	-28	44	-18	-26	-42	24	-217	34	-237
2010	-12	-76	18	-17	-29	-17	-23	-49	12	-193
2011	-32	-76	-120	-41	-109	-38	-20	-259	-1	-696
2012	-23	-169	-92	-51	-39	-61	-28	-212	-5	-680
2013	-80	-316	-242	-66	-204	-88	-90	-379	-56	-1.521
2014	-70	-266	-281	-89	-250	-23	-103	-355	-76	-1.513
2015	-101	-393	-436	-117	-326	-63	-95	-359	-66	-1.956
2016	-86	-211	-252	-28	-225	-71	-121	-317	-20	-1.331
Año	Inmigrantes (extranjeros)									
	Ávila	Burgos	León	Palencia	Salamanca	Segovia	Soria	Valladolid	Zamora	Cyl
2005	1.758	3.867	3.622	874	2.227	2.594	921	3.937	1.077	20.877
2006	2.536	5.919	4.101	1.072	3.347	3.726	1.331	4.966	1.437	28.435
2007	3.608	8.944	4.621	1.645	4.063	5.246	1.846	7.616	2.460	40.049
2008	1.869	4.592	3.467	1.247	3.416	2.205	1.254	4.101	1.146	23.297
2009	1.170	2.410	2.128	804	2.124	1.575	715	2.866	663	14.455
2010	978	2.331	1.842	675	2.001	1.385	639	2.594	750	13.195
2011	753	2.293	1.682	590	1.492	1.107	474	2.451	735	11.577
2012	588	1.598	1.241	426	1.192	670	332	1.559	460	8.066
2013	461	1.365	1.091	342	1.025	654	321	1.445	344	7.048
2014	454	1.665	1.277	360	985	718	369	1.452	336	7.616
2015	523	1.603	1.243	350	1.221	825	349	1.611	415	8.140
2016	720	1.943	1.493	528	1.331	1.032	479	1.932	447	9.905
Año	Emigrantes (extranjeros)									
	Ávila	Burgos	León	Palencia	Salamanca	Segovia	Soria	Valladolid	Zamora	Cyl
2005	49	270	48	27	76	87	38	95	45	735
2006	127	958	267	162	728	473	96	408	144	3.363
2007	170	1.108	282	235	665	355	110	495	251	3.671
2008	245	1.327	323	272	787	468	227	1.285	282	5.216
2009	595	1.564	719	423	1.581	1.421	405	1.807	227	8.742
2010	338	2.920	565	385	1.195	1.112	330	1.725	315	8.885
2011	325	1.597	595	295	828	606	308	1.395	323	6.272
2012	283	2.657	558	534	1.007	934	380	1.351	408	8.112
2013	550	2.839	812	390	1.178	1.365	293	1.381	430	9.238
2014	487	1.928	1.346	256	997	1.045	313	1.605	613	8.590
2015	435	1.350	2.001	278	957	613	281	2.066	479	8.460
2016	274	2.297	932	265	1.014	694	431	1.799	402	8.108
Año	Saldo migratorio (extranjeros)									
	Ávila	Burgos	León	Palencia	Salamanca	Segovia	Soria	Valladolid	Zamora	Cyl
2005	1.709	3.597	3.574	847	2.151	2.507	883	3.842	1.032	20.142
2006	2.409	4.961	3.834	910	2.619	3.253	1.235	4.558	1.293	25.072
2007	3.438	7.836	4.339	1.410	3.398	4.891	1.736	7.121	2.209	36.378
2008	1.624	3.265	3.144	975	2.629	1.737	1.027	2.816	864	18.081
2009	575	846	1.409	381	543	154	310	1.059	436	5.713
2010	640	-589	1.277	290	806	273	309	869	435	4.310
2011	428	696	1.087	295	664	501	166	1.056	412	5.305
2012	305	-1.059	683	-108	185	-264	-48	208	52	-46
2013	-89	-1.474	279	-48	-153	-711	28	64	-86	-2.190
2014	-33	-263	-69	104	-12	-327	56	-153	-277	-974
2015	88	253	-758	72	264	212	68	-455	-64	-320
2016	446	-354	561	263	317	338	48	133	45	1.797

FUENTE: Estadística de Variaciones Residenciales (INE).

FIGURA 3.1 MAPA MUNICIPAL DE TASAS MIGRATORIAS NETAS MEDIAS EN EL QUINQUENIO 2012-2017.



TABLA 3.2. EMIGRACIÓN EXTERIOR SEGÚN LAS DIVERSAS FUENTES DE INFORMACIÓN DEL INE (2016-2017)

Ámbito territorial	PERE (2016-2017)				EVR (2016-2017)		EM (2016-2017)	
	Variación anual del número de residentes				Emigrantes		Emigrantes	
	Total anual		Nacidos en España		Total	Españoles	Total	Españoles
	Variación	%	Variación	%				
Ávila	233	2,7%	-324	-9,1%	462	188	520	186
Burgos	643	3,3%	-974	-14,3%	2.849	552	2.003	520
León	998	2,0%	-1.335	-7,6%	1.629	697	1.334	658
Palencia	150	1,9%	-764	-20,5%	393	128	324	122
Salamanca	701	2,1%	-462	-3,7%	1.511	497	1.192	477
Segovia	198	5,7%	-314	-15,5%	904	210	808	198
Soria	358	5,0%	-236	-13,8%	627	196	395	185
Valladolid	614	4,0%	-78	-1,2%	2.540	741	2.170	741
Zamora	432	2,0%	-745	-11,1%	564	162	439	145
CyL	4.327	2,6%	-5.232	-8,6%	11.479	3.371	9.185	3.232
España	101.581	4,4%	27.213	3,5%	411.554	91.059	327.325	89.825

PERE: Padrón de Españoles Residentes en el Extranjero (INE). Variación entre ambas fechas).

EVR: Estadística de Variaciones Residenciales (INE).

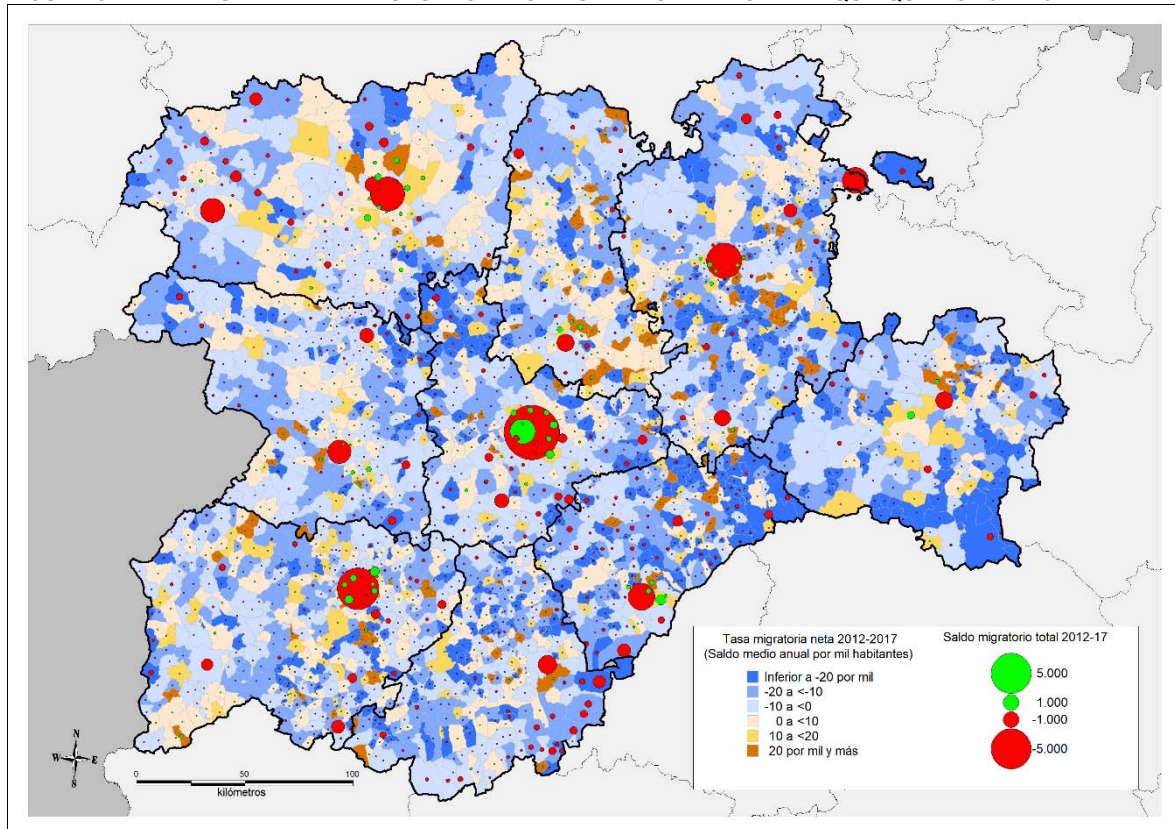
EM: Estadística de Migraciones (INE).

TABLA 3.3. MIGRACIONES INTERNACIONALES SEGÚN LA ESTADÍSTICA DE VARIACIONES RESIDENCIALES (2016-2017).

Provincia	Españoles			Extranjeros			Total			Tasa neta
	Inmigrantes	Emigrantes	Saldo	Inmigrantes	Emigrantes	Saldo	Inmigrantes	Emigrantes	Saldo	
Ávila	102	188	-86	720	274	446	822	462	360	2,23
Burgos	341	552	-211	1.943	2.297	-354	2.284	2.849	-565	-1,57
León	445	697	-252	1.493	932	561	1.938	1.629	309	0,66
Palencia	100	128	-28	528	265	263	628	393	235	1,43
Salamanca	272	497	-225	1.331	1.014	317	1.603	1.511	92	0,27
Segovia	139	210	-71	1.032	694	338	1.171	904	267	1,72
Soria	75	196	-121	479	431	48	554	627	-73	-0,82
Valladolid	424	741	-317	1.932	1.799	133	2.356	2.540	-184	-0,35
Zamora	142	162	-20	447	402	45	589	564	25	0,14
Castilla y León	2.040	3.371	-1.331	9.905	8.108	1.797	11.945	11.479	466	0,19

Fuente: Estadística de Variaciones Residenciales (INE).

TABLA 3.4 MIGRACIONES INTERNACIONALES, 2016-2017 (SEGÚN LA ESTADÍSTICA DE MIGRACIONES)

Provincia	Españoles			Extranjeros			Total			Tasa neta
	Inmigrantes	Emigrantes	Saldo	Inmigrantes	Emigrantes	Saldo	Inmigrantes	Emigrantes	Saldo	
Ávila	126	186	-60	607	334	273	733	520	213	1,32
Burgos	291	520	-229	1.576	1.483	93	1.867	2.003	-136	-0,38
León	393	658	-265	1.236	676	560	1.629	1.334	295	0,63
Palencia	86	122	-36	406	202	204	492	324	168	1,02
Salamanca	246	477	-231	1.255	715	540	1.501	1.192	309	0,92
Segovia	145	198	-53	796	610	186	941	808	133	0,86
Soria	70	185	-115	418	210	208	488	395	93	1,04
Valladolid	374	741	-367	1.496	1.429	67	1.870	2.170	-300	-0,57
Zamora	128	145	-17	362	294	68	490	439	51	0,29
Castilla y León	1.859	3.232	-1.373	8.152	5.953	2.199	10.011	9.185	826	0,34

Fuente: Estadística de Migraciones (INE).

TABLA 3.5 INMIGRANTES ESPAÑOLES PROCEDENTES DEL EXTERIOR POR GRUPOS DE EDAD, 2016-2017.

Provincia	<16		16-24		25-34		35-44		45-54		55-64		65 y más		Total
Ávila	20	19,6%	12	11,8%	7	6,9%	21	20,6%	14	13,7%	10	9,8%	18	17,6%	102
Burgos	88	25,8%	28	8,2%	72	21,1%	59	17,3%	37	10,9%	26	7,6%	31	9,1%	341
León	81	18,2%	45	10,1%	75	16,9%	64	14,4%	52	11,7%	50	11,2%	78	17,5%	445
Palencia	17	17,0%	6	6,0%	26	26,0%	21	21,0%	16	16,0%	6	6,0%	8	8,0%	100
Salamanca	43	15,8%	40	14,7%	57	21,0%	53	19,5%	28	10,3%	25	9,2%	26	9,6%	272
Segovia	29	20,9%	18	12,9%	15	10,8%	26	18,7%	24	17,3%	11	7,9%	16	11,5%	139
Soria	11	14,7%	10	13,3%	18	24,0%	15	20,0%	10	13,3%	3	4,0%	8	10,7%	75
Valladolid	96	22,6%	50	11,8%	80	18,9%	79	18,6%	50	11,8%	38	9,0%	31	7,3%	424
Zamora	23	16,2%	9	6,3%	24	16,9%	29	20,4%	14	9,9%	22	15,5%	21	14,8%	142
Castilla y León	0	0,0%	218	10,7%	374	18,3%	367	18,0%	245	12,0%	191	9,4%	237	11,6%	2.040

FUENTE: Estadísticas de variaciones residenciales (INE).

TABLA 3.6. INMIGRANTES EXTRANJEROS PROCEDENTES DEL EXTERIOR POR GRUPOS DE EDAD, 2016-2017.

Provincia	<16		16-24		25-34		35-44		45-54		55-64		65 y más		Total
Ávila	138	19,2%	165	22,9%	193	26,8%	104	14,4%	53	7,4%	41	5,7%	26	3,6%	720
Burgos	353	18,2%	450	23,2%	497	25,6%	339	17,4%	168	8,6%	87	4,5%	49	2,5%	1.943
León	244	16,3%	408	27,3%	399	26,7%	209	14,0%	119	8,0%	68	4,6%	46	3,1%	1.493
Palencia	106	20,1%	138	26,1%	129	24,4%	90	17,0%	35	6,6%	18	3,4%	12	2,3%	528
Salamanca	189	14,2%	281	21,1%	424	31,9%	216	16,2%	112	8,4%	70	5,3%	39	2,9%	1.331
Segovia	198	19,2%	180	17,4%	277	26,8%	162	15,7%	125	12,1%	56	5,4%	34	3,3%	1.032
Soria	102	21,3%	99	20,7%	126	26,3%	74	15,4%	46	9,6%	23	4,8%	9	1,9%	479
Valladolid	363	18,8%	351	18,2%	539	27,9%	340	17,6%	200	10,4%	97	5,0%	42	2,2%	1.932
Zamora	81	18,1%	99	22,1%	111	24,8%	72	16,1%	50	11,2%	18	4,0%	16	3,6%	447
Castilla y León	1.774	17,9%	2.171	21,9%	2.695	27,2%	1.606	16,2%	908	9,2%	478	4,8%	273	2,8%	9.905

FUENTE: Estadísticas de variaciones residenciales (INE).

TABLA 3.7 ALTAS Y BAJAS PADRONALES Y MIGRACIÓN NETA SEGÚN TIPOLOGÍA MUNICIPAL (2016-2017)

Tipo de municipio	Población media	Cambios padronales		Migración neta	
		Altas	Bajas	Saldo	Tasa (‰)
Capitales	1.038.324	32.053	33.502	-1.449	-1,40
Otras ciudades	221.165	6.229	7.028	-799	-3,61
Áreas periurbanas	189.568	8.825	8.869	-44	-0,23
Áreas de influencia urbana <sup>(1)</sup>	151.474	7.888	7.157	731	4,83
Centros rurales de 1er orden	157.488	4.824	5.486	-662	-4,20
Centros rurales de 2º orden	131.849	4.354	5.434	-1.080	-8,19
Centros rurales de 3er orden	58.053	1.830	2.259	-429	-7,39
Rural profundo (<2.000 hab.)	490.105	14.881	18.237	-3.356	-6,85
Total medio rural	837.494	25.889	31.416	-5.527	-6,60
Castilla y León <sup>(1)</sup>	2.438.024	80.884	87.972	-7.088	-2,91

<sup>(1)</sup> Incluye el municipio alavés de La Ribera Baja en el área de influencia de Miranda de Ebro.

FUENTE: Estadística de Variaciones Residenciales (INE).

Tabla 3.8 RESUMEN DE LOS FLUJOS MIGRATORIOS POR NACIONALIDAD Y EDAD EN CASTILLA Y LEÓN EN 2016-2017

FLUJOS MIGRATORIOS TOTALES DE ESPAÑOLES								
Flujos	Inmigrantes							
	Total	<16	16-24	25-34	35-44	45-54	55-64	65 y más
Exteriores	2.040	408	218	374	367	245	191	237
Interiores	59.032	10.170	5.524	13.338	11.563	6.720	4.382	7.335
<b>Total</b>	<b>61.072</b>	<b>10.578</b>	<b>5.742</b>	<b>13.712</b>	<b>11.930</b>	<b>6.965</b>	<b>4.573</b>	<b>7.572</b>
Flujos	Emigrantes							
	Total	<16	16-24	25-34	35-44	45-54	55-64	65 y más
Exteriores	3.371	569	309	1.073	704	396	168	152
Interiores	65.412	10.406	6.644	16.442	12.694	7.117	4.405	7.704
<b>Total</b>	<b>68.783</b>	<b>10.975</b>	<b>6.953</b>	<b>17.515</b>	<b>13.398</b>	<b>7.513</b>	<b>4.573</b>	<b>7.856</b>
Flujos	Saldo migratorio							
	Total	<16	16-24	25-34	35-44	45-54	55-64	65 y más
Exteriores	-1.331	-161	-91	-699	-337	-151	23	85
Interiores	-6.380	-236	-1.120	-3.104	-1.131	-397	-23	-369
<b>Total</b>	<b>-7.711</b>	<b>-397</b>	<b>-1.211</b>	<b>-3.803</b>	<b>-1.468</b>	<b>-548</b>	<b>0</b>	<b>-284</b>
FLUJOS MIGRATORIOS TOTALES DE EXTRANJEROS								
Flujos	Inmigrantes							
	Total	<16	16-24	25-34	35-44	45-54	55-64	65 y más
Exteriores	9.905	1.774	2.171	2.695	1.606	908	478	273
Interiores	9.819	1.592	1.463	2.827	2.258	1.113	440	126
<b>Total</b>	<b>19.724</b>	<b>3.366</b>	<b>3.634</b>	<b>5.522</b>	<b>3.864</b>	<b>2.021</b>	<b>918</b>	<b>399</b>
Flujos	Emigrantes							
	Total	<16	16-24	25-34	35-44	45-54	55-64	65 y más
Exteriores	8.108	839	937	2.174	2.002	1.169	672	315
Interiores	10.991	1.736	1.664	3.146	2.547	1.236	500	162
<b>Total</b>	<b>19.099</b>	<b>2.575</b>	<b>2.601</b>	<b>5.320</b>	<b>4.549</b>	<b>2.405</b>	<b>1.172</b>	<b>477</b>
Flujos	Saldo migratorio							
	Total	<16	16-24	25-34	35-44	45-54	55-64	65 y más
Exteriores	1.797	935	1.234	521	-396	-261	-194	-42
Interiores	-1.172	-144	-201	-319	-289	-123	-60	-36
<b>Total</b>	<b>625</b>	<b>791</b>	<b>1.033</b>	<b>202</b>	<b>-685</b>	<b>-384</b>	<b>-254</b>	<b>-78</b>
FLUJOS MIGRATORIOS TOTALES DE ESPAÑOLES Y EXTRANJEROS								
Flujos	Inmigrantes							
	Total	<16	16-24	25-34	35-44	45-54	55-64	65 y más
Exteriores	11.945	2.182	2.389	3.069	1.973	1.153	669	510
Interiores	68.851	11.762	6.987	16.165	13.821	7.833	4.822	7.461
<b>Total</b>	<b>80.796</b>	<b>13.944</b>	<b>9.376</b>	<b>19.234</b>	<b>15.794</b>	<b>8.986</b>	<b>5.491</b>	<b>7.971</b>
Flujos	Emigrantes							
	Total	<16	16-24	25-34	35-44	45-54	55-64	65 y más
Exteriores	11.479	1.408	1.246	3.247	2.706	1.565	840	467
Interiores	76.403	12.142	8.308	19.588	15.241	8.353	4.905	7.866
<b>Total</b>	<b>87.882</b>	<b>13.550</b>	<b>9.554</b>	<b>22.835</b>	<b>17.947</b>	<b>9.918</b>	<b>5.745</b>	<b>8.333</b>
Flujos	Saldo migratorio							
	Total	<16	16-24	25-34	35-44	45-54	55-64	65 y más
Exteriores	466	774	1.143	-178	-733	-412	-171	43
Interiores	-7.552	-380	-1.321	-3.423	-1.420	-520	-83	-405
<b>Total</b>	<b>-7.086</b>	<b>394</b>	<b>-178</b>	<b>-3.601</b>	<b>-2.153</b>	<b>-932</b>	<b>-254</b>	<b>-362</b>

Los flujos internos incluyen cambios de residencia dentro de la propia Comunidad Autónoma, que afectaron a 39.197 españoles y 5.559 extranjeros (44.756 personas que no salieron de Castilla y León, aunque cambiaron su municipio de residencia).

FUENTE: *Estadística de Variaciones Residenciales* (INE).

**FIGURA 3.2 FLUJOS Y SALDOS MIGRATORIOS INTERIORES DE ESPAÑOLES DESDE Y HACIA CASTILLA Y LEÓN EN 2016-17**

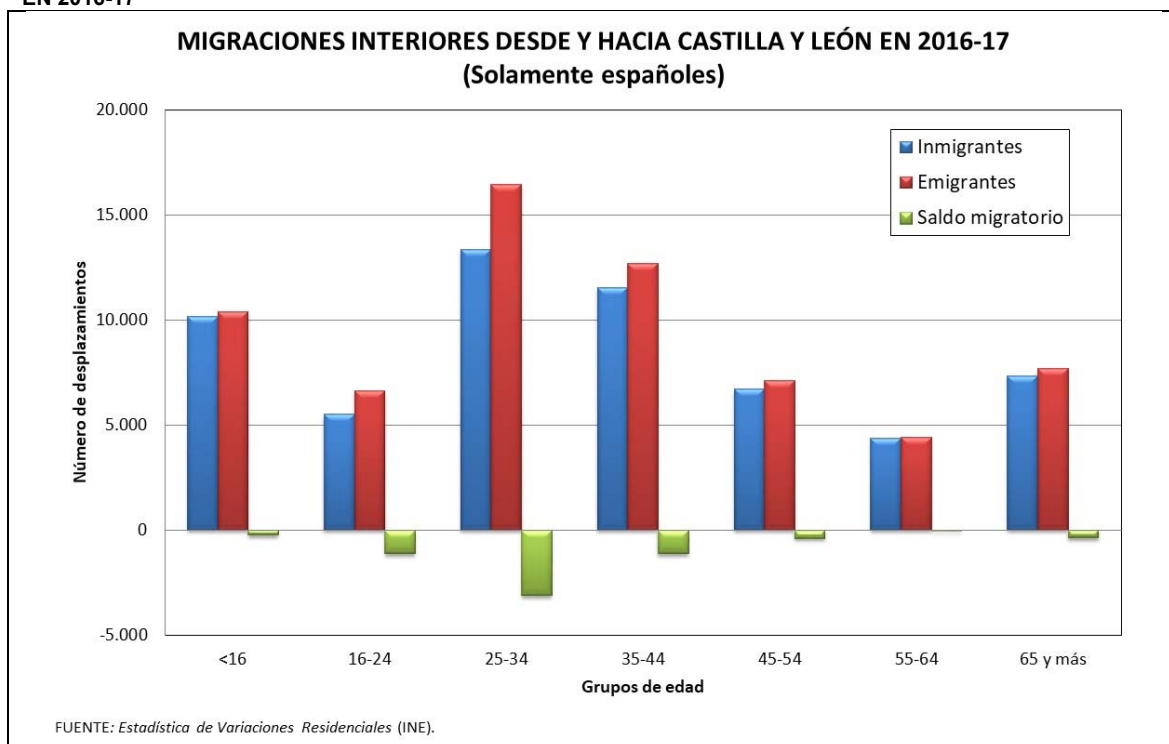

**FIGURA 3.3 FLUJOS Y SALDOS MIGRATORIOS INTERIORES DE EXTRANJEROS DESDE Y HACIA CASTILLA Y LEÓN EN 2016-17**

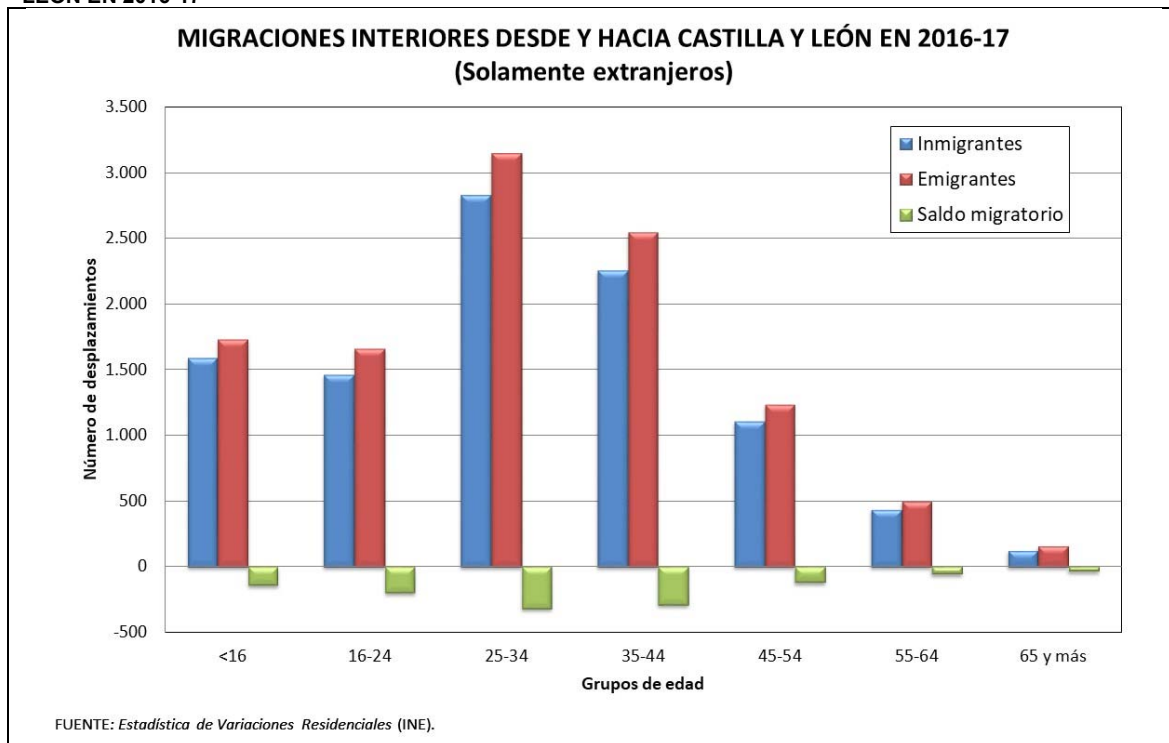



**FIGURA 3.4 FLUJOS Y SALDOS MIGRATORIOS INTERIORES TOTALES DESDE Y HACIA CASTILLA Y LEÓN EN 2016-17**

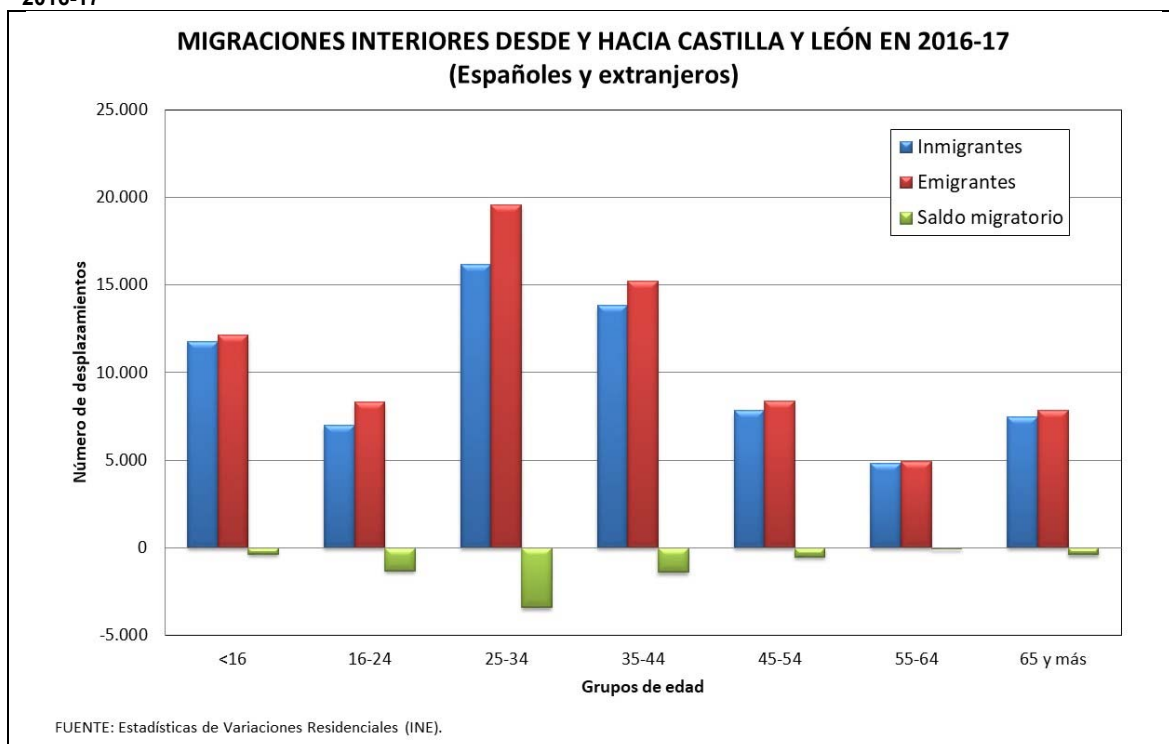

**FIGURA 3.5 FLUJOS Y SALDOS MIGRATORIOS EXTERIORES DE ESPAÑOLES DESDE Y HACIA CASTILLA Y LEÓN EN 2016-17**

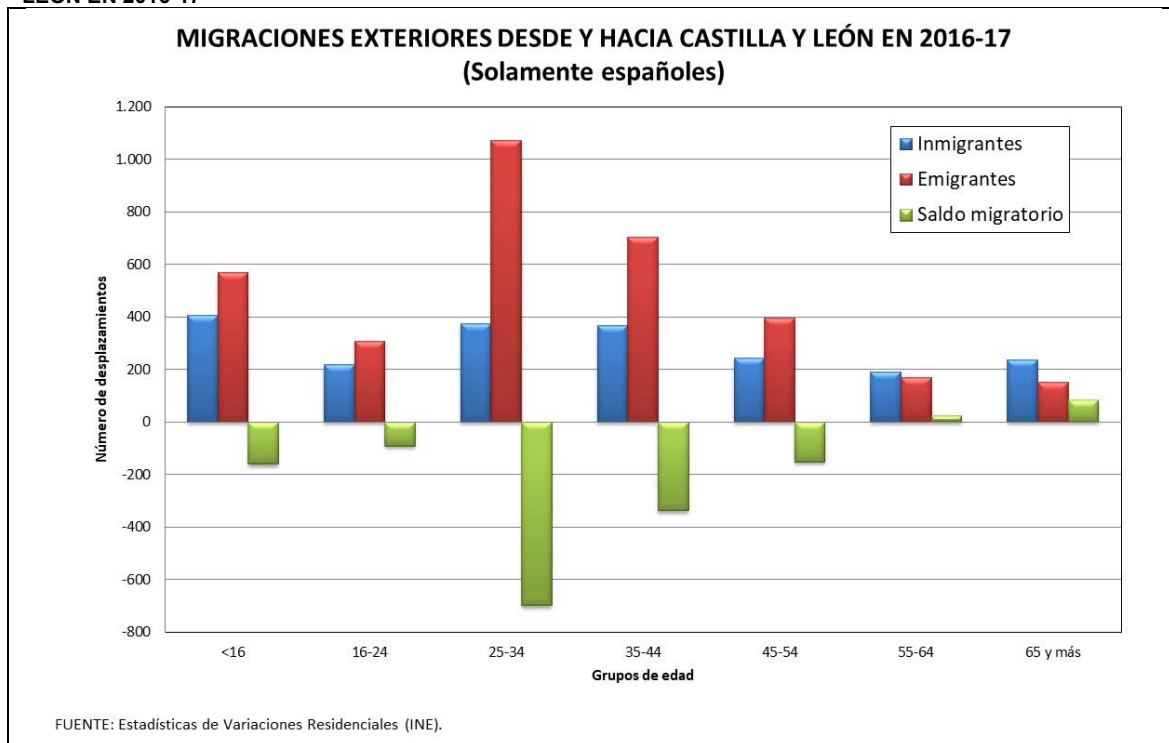

**FIGURA 3.6 FLUJOS Y SALDOS MIGRATORIOS EXTERIORES DE EXTRANJEROS DESDE Y HACIA CASTILLA Y LEÓN EN 2016-17**

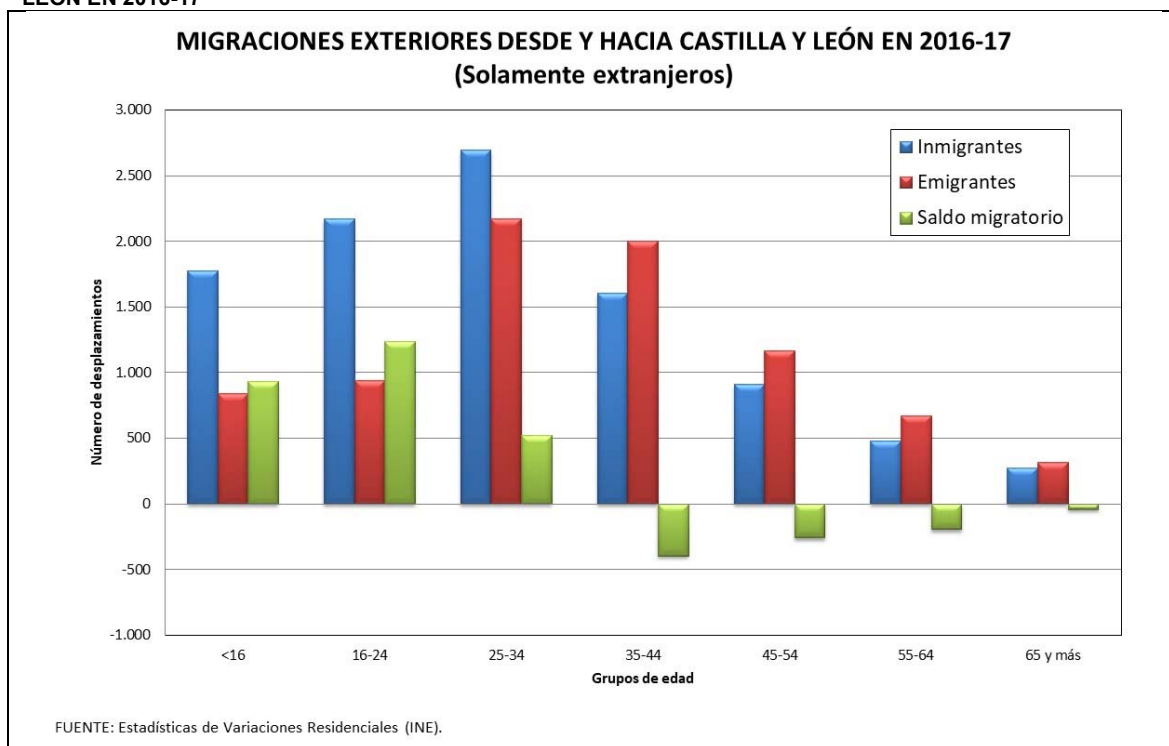

**FIGURA 3.7 FLUJOS Y SALDOS MIGRATORIOS EXTERIORES TOTALES DESDE Y HACIA CASTILLA Y LEÓN EN 2015-16**



FIGURA 3.8 FLUJOS Y SALDOS MIGRATORIOS TOTALES DE ESPAÑOLES EN CASTILLA Y LEÓN EN 2016-17



FIGURA 3.9 FLUJOS Y SALDOS MIGRATORIOS TOTALES DE EXTRANJEROS EN CASTILLA Y LEÓN EN 2016-17

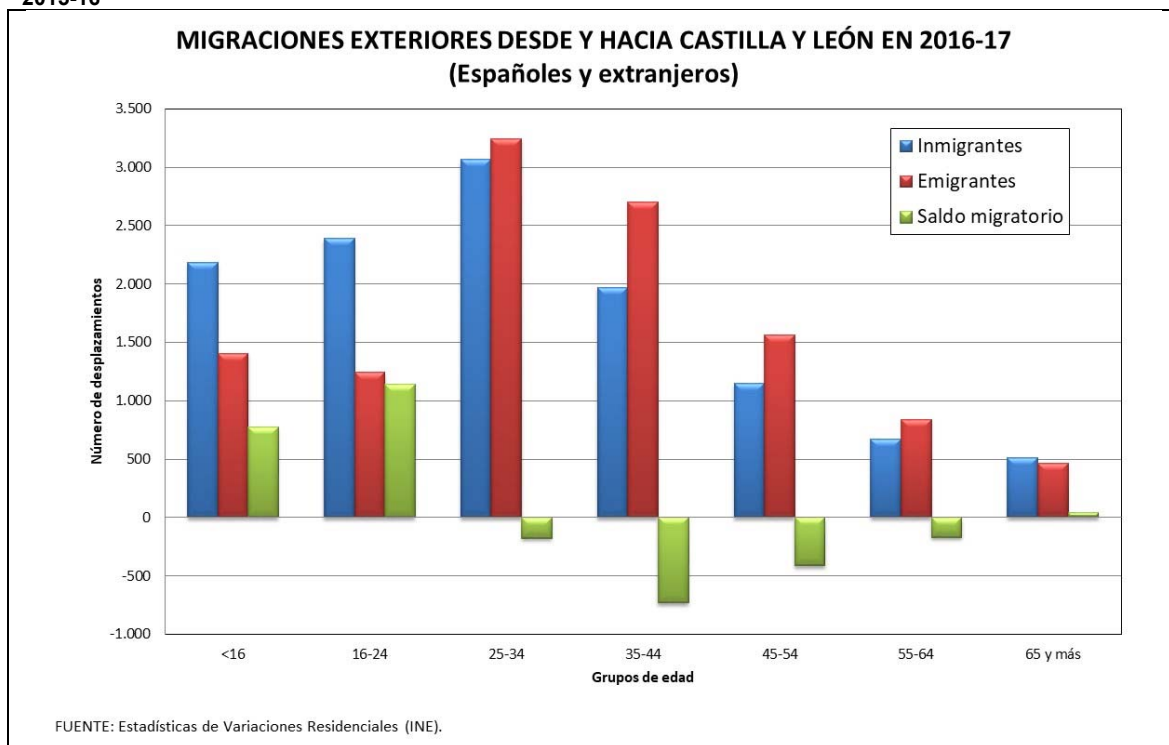

FIGURA 3.10 FLUJOS Y SALDOS MIGRATORIOS TOTALES EN CASTILLA Y LEÓN EN 2016-17

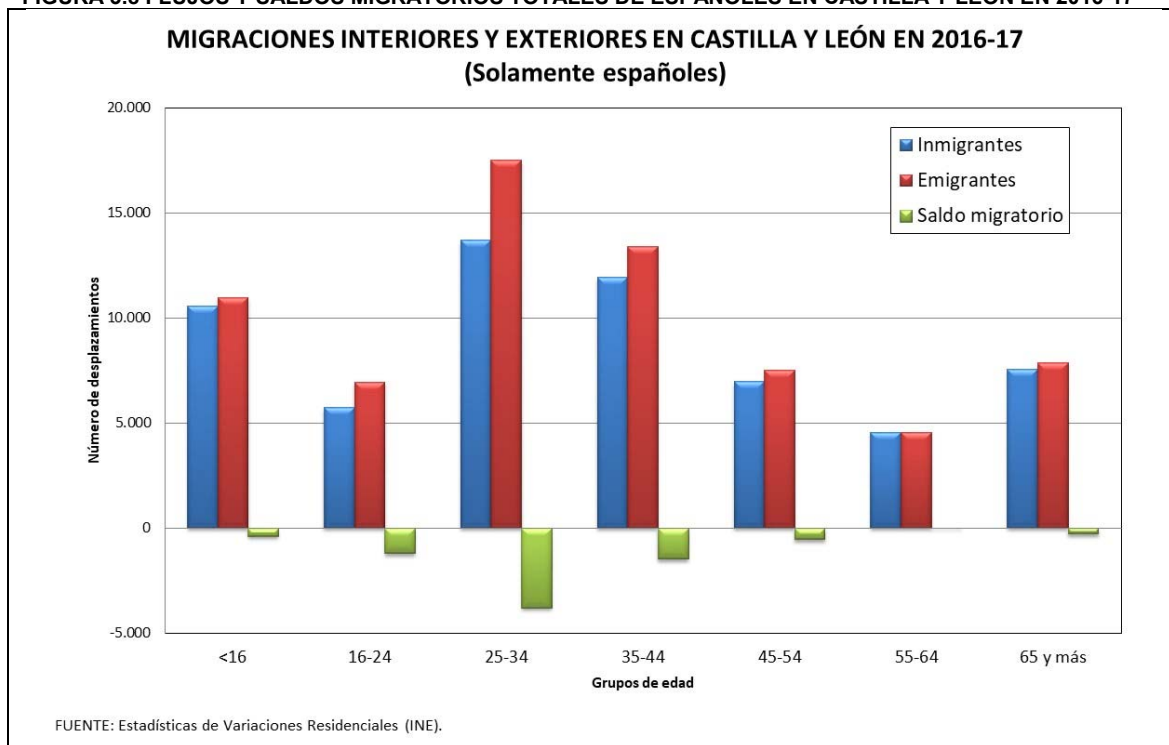

FIGURA 3.11 SALDOS MIGRATORIOS POR GRUPOS DE EDAD EN CASTILLA Y LEÓN EN 2016-17

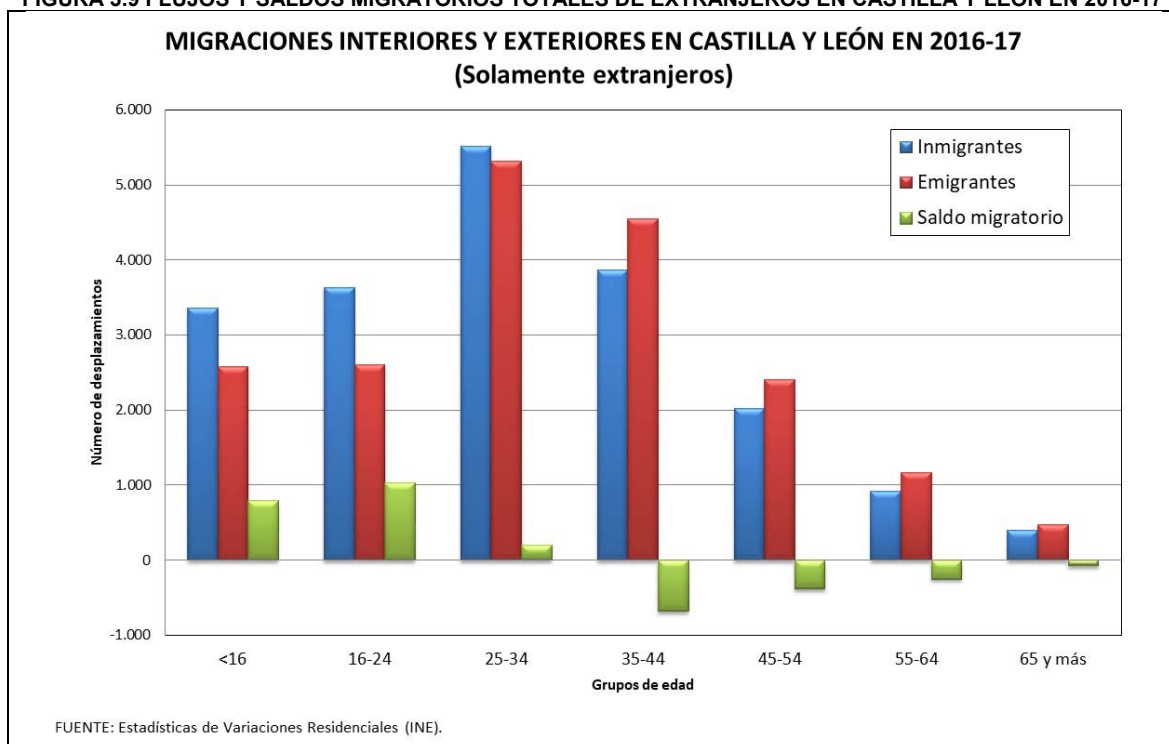

FIGURA 3.12 EVOLUCIÓN DE LOS SALDOS MIGRATORIOS INTERIOR, EXTERIOR Y TOTAL (2001-2016)



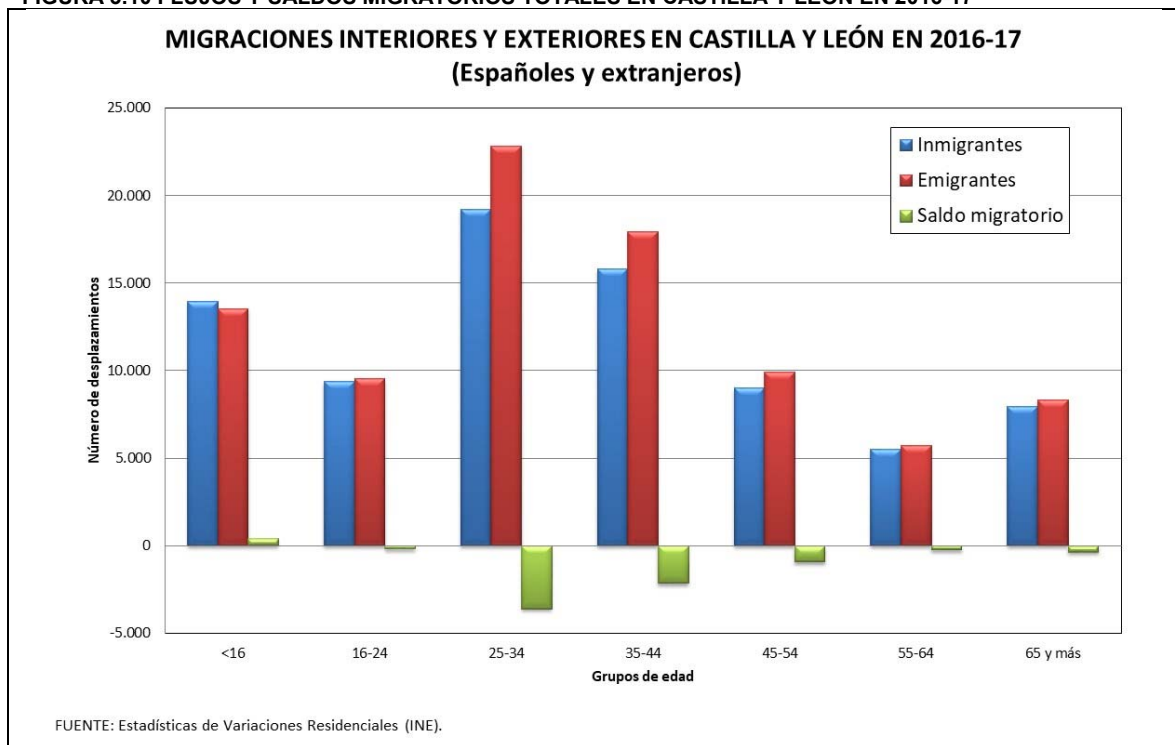

## 4. Dinámica natural de la población.

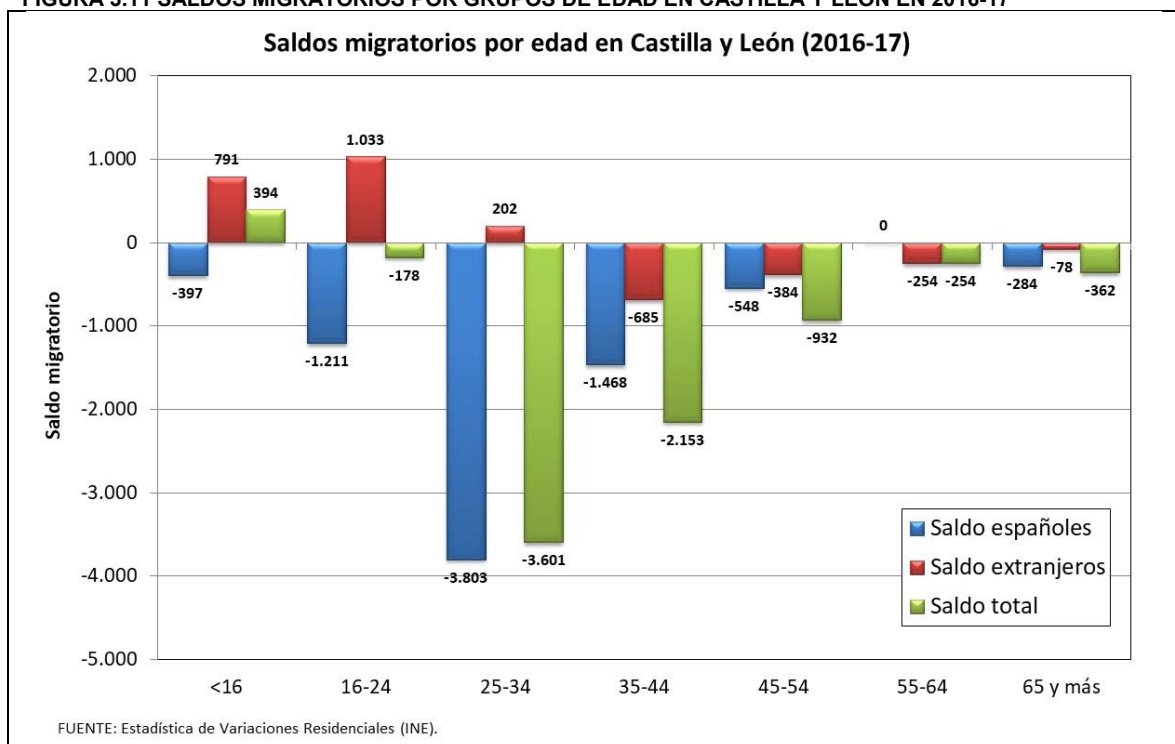
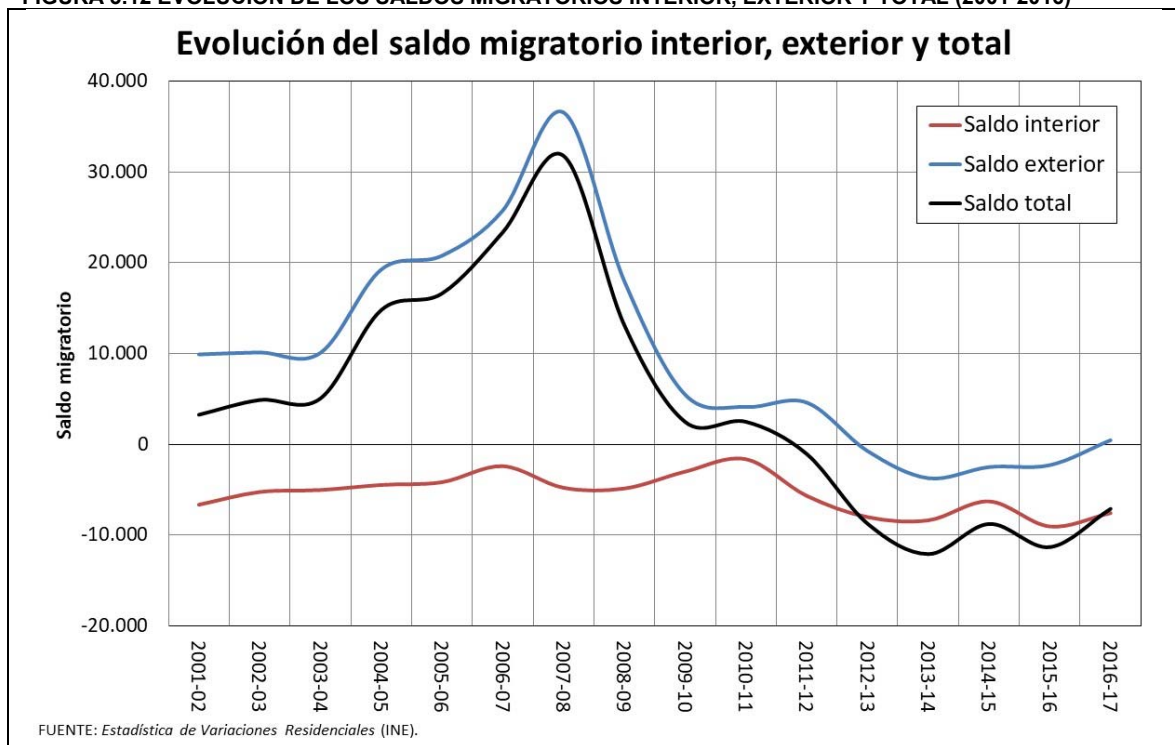
TABLA 4.1. EVOLUCIÓN DE LA DINÁMICA NATURAL EN ESPAÑA Y CASTILLA Y LEÓN, 1975-2016

Año	Natalidad		Mortalidad		Crecimiento natural		ISF		Edad media de la maternidad		Edad media de la primo maternidad		% Hijos de madre no casada		
	(Por 1.000 hab.)														
	España		C. y L.		España		C. y L.		España		C. y L.		España		C. y L.
1975	18,73	13,94	8,33	8,77	10,40	5,17	2,80	2,32	28,80	29,57	25,24	26,17	2,02	1,74	
1976	18,74	14,40	8,26	8,82	10,48	5,58	2,80	2,38	28,51	29,14	24,94	25,65	2,15	1,74	
1977	17,93	13,86	8,03	8,74	9,90	5,12	2,67	2,28	28,43	29,07	24,86	25,64	2,32	2,02	
1978	17,20	13,77	7,99	8,54	9,21	5,22	2,55	2,24	28,35	28,94	24,81	25,42	2,50	2,15	
1979	16,13	13,15	7,79	8,34	8,34	4,82	2,37	2,12	28,24	28,74	24,79	25,37	2,80	2,50	
1980	15,21	12,80	7,69	8,17	7,52	4,63	2,21	2,04	28,20	28,72	25,05	25,63	3,92	3,77	
1981	14,11	12,11	7,75	8,34	6,36	3,77	2,03	1,90	28,23	28,71	25,23	25,82	4,41	4,04	
1982	13,58	11,81	7,53	7,95	6,05	3,86	1,94	1,82	28,32	28,82	25,41	25,80	5,11	4,24	
1983	12,72	11,12	7,91	8,49	4,81	2,63	1,80	1,68	28,37	28,86	25,51	25,92	5,20	4,17	
1984	12,35	10,74	7,79	8,38	4,56	2,35	1,73	1,60	28,42	28,82	25,65	26,08	6,75	5,13	
1985	11,87	10,24	8,12	8,81	3,75	1,43	1,64	1,50	28,45	28,78	25,78	26,18	7,96	6,75	
1986	11,37	9,69	8,01	8,68	3,36	1,01	1,56	1,40	28,53	28,85	25,89	26,19	7,99	6,03	
1987	11,04	9,29	7,97	8,66	3,06	0,63	1,49	1,32	28,56	28,79	26,13	26,31	8,26	6,74	
1988	10,81	8,84	8,20	8,99	2,60	-0,15	1,45	1,25	28,57	28,85	26,25	26,55	9,11	7,02	
1989	10,52	8,64	8,33	9,01	2,19	-0,37	1,40	1,22	28,72	29,04	26,56	26,89	9,34	6,82	
1990	10,32	8,35	8,54	9,44	1,78	-1,09	1,36	1,17	28,86	29,16	26,80	27,24	9,60	7,30	
1991	10,16	8,10	8,64	9,63	1,52	-1,53	1,33	1,13	29,04	29,34	27,15	27,59	10,00	8,30	
1992	10,15	7,89	8,45	9,55	1,70	-1,66	1,32	1,09	29,25	29,59	27,49	27,92	10,52	8,79	
1993	9,84	7,68	8,63	9,70	1,21	-2,03	1,27	1,05	29,46	29,81	27,80	28,26	10,75	8,99	
1994	9,40	7,31	8,56	9,61	0,85	-2,30	1,20	1,00	29,72	30,09	28,11	28,58	10,74	8,70	
1995	9,23	7,17	8,73	9,89	0,50	-2,72	1,17	0,97	29,96	30,30	28,39	28,89	11,09	8,02	
1996	9,17	7,10	8,84	10,04	0,32	-2,94	1,16	0,96	30,19	30,57	28,45	29,03	11,65	8,95	
1997	9,31	7,26	8,77	9,97	0,54	-2,71	1,17	0,99	30,38	30,75	28,68	29,31	13,08	9,49	
1998	9,17	6,91	9,01	10,47	0,16	-3,56	1,15	0,94	30,54	31,01	28,87	29,58	14,48	10,56	
1999	9,50	7,02	9,23	10,68	0,27	-3,67	1,19	0,96	30,66	31,24	28,97	29,82	16,25	11,49	
2000	9,85	7,26	8,89	10,43	0,96	-3,17	1,23	1,00	30,72	31,35	29,08	30,00	17,70	12,88	
2001	9,95	7,16	8,78	10,32	1,17	-3,16	1,24	0,99	30,76	31,51	29,10	30,08	19,69	14,19	
2002	10,08	7,36	8,84	10,72	1,24	-3,36	1,25	1,02	30,80	31,61	29,18	30,29	21,74	16,35	
2003	10,44	7,54	9,06	10,94	1,38	-3,40	1,30	1,06	30,85	31,58	29,25	30,26	23,37	18,88	
2004	10,57	7,64	8,62	10,64	1,95	-3,00	1,32	1,07	30,87	31,58	29,29	30,25	25,05	20,13	
2005	10,65	7,81	8,82	11,04	1,83	-3,23	1,33	1,10	30,92	31,72	29,34	30,40	26,54	21,09	
2006	10,85	7,90	8,33	10,45	2,52	-2,55	1,36	1,13	30,90	31,64	29,32	30,27	28,36	23,40	
2007	10,86	7,94	8,47	10,82	2,39	-2,88	1,38	1,14	30,85	31,56	29,45	30,24	30,25	25,39	
2008	11,28	8,37	8,36	10,76	2,92	-2,39	1,44	1,22	30,83	31,46	29,30	30,17	33,16	31,23	
2009	10,65	8,01	8,26	10,66	2,39	-2,65	1,38	1,18	31,04	31,68	29,60	30,44	34,48	32,04	
2010	10,42	8,05	8,17	10,65	2,26	-2,60	1,37	1,20	31,20	31,81	29,82	30,69	35,52	33,41	
2011	10,07	7,82	8,26	10,65	1,81	-2,84	1,34	1,19	31,44	32,03	30,11	30,87	37,37	34,53	
2012	9,69	7,54	8,58	11,18	1,12	-3,65	1,32	1,17	31,56	32,16	30,25	31,07	38,96	35,80	
2013	9,11	7,11	8,34	10,98	0,77	-3,86	1,27	1,13	31,66	32,26	30,42	31,20	40,86	38,06	
2014	9,17	7,20	8,48	11,18	0,70	-3,98	1,32	1,17	31,78	32,41	30,55	31,40	42,52	39,81	
2015	9,02	7,06	9,06	11,89	-0,04	-4,83	1,33	1,18	31,90	32,45	30,69	31,43	44,48	42,49	
2016	8,80	6,82	8,79	11,63	0,01	-4,81	1,34	1,18	32,00	32,57	30,80	31,56	45,82	44,40	

FUENTE: Movimiento Natural de la Población (INE).

TABLA 4.2 EVOLUCIÓN DE LA NUPCIALIDAD EN ESPAÑA Y CASTILLA Y LEÓN, 1975-2016

Año	Nupcialidad		Edad media de la primonupcialidad			
	(Por 1.000 hab.)		Varones		Mujeres	
	España	C. y L.	España	C. y L.	España	C. y L.
1975	7,60	5,87	26,83	27,69	24,29	25,08
1976	7,18	5,52	26,65	27,63	24,08	25,00
1977	7,13	5,62	26,45	27,26	23,97	24,75
1978	6,94	5,78	26,36	27,12	23,90	24,76
1979	6,57	5,59	26,41	27,24	23,91	24,77
1980	5,86	4,16	26,23	27,19	23,87	24,67
1981	5,33	3,86	26,38	27,30	24,00	24,74
1982	5,07	3,87	26,70	27,45	24,48	24,94
1983	5,13	4,27	26,76	27,64	24,63	25,11
1984	5,14	4,35	26,90	27,74	24,72	25,30
1985	5,17	4,13	27,03	27,80	24,79	25,22
1986	5,37	4,41	27,15	27,88	24,88	25,40
1987	5,55	4,62	27,23	28,00	24,97	25,46
1988	5,62	4,76	27,39	28,26	25,12	25,69
1989	5,67	4,77	27,56	28,36	25,33	25,80
1990	5,64	4,64	27,80	28,57	25,59	26,14
1991	5,57	4,63	28,09	28,94	25,93	26,50
1992	5,53	4,63	28,35	29,21	26,21	26,73
1993	5,10	4,17	28,67	29,53	26,55	27,13
1994	5,04	4,17	28,93	29,84	26,87	27,44
1995	5,05	4,09	29,17	30,20	27,11	27,89
1996	4,87	3,96	29,47	30,35	27,41	28,00
1997	4,92	3,98	29,71	30,71	27,63	28,38
1998	5,16	4,08	29,88	30,80	27,81	28,54
1999	5,17	4,17	30,05	31,12	27,98	28,80
2000	5,33	4,33	30,18	31,32	28,13	29,03
2001	5,07	4,06	30,41	31,56	28,39	29,36
2002	5,06	4,19	30,65	31,69	28,60	29,43
2003	4,99	4,14	30,91	31,90	28,86	29,66
2004	5,00	4,15	31,24	32,18	29,16	29,94
2005	4,76	3,96	31,67	32,53	29,40	30,15
2006	4,64	3,86	32,22	32,74	29,75	30,31
2007	4,48	3,90	32,22	32,86	29,90	30,61
2008	4,25	3,69	32,41	33,04	30,18	30,79
2009	3,78	3,38	32,82	33,45	30,57	31,26
2010	3,62	3,25	33,21	33,85	31,01	31,71
2011	3,46	3,02	33,58	34,21	31,42	32,07
2012	3,56	3,25	33,82	34,33	31,68	32,18
2013	3,32	2,89	34,32	34,79	32,18	32,58
2014	3,45	3,01	34,42	34,91	32,28	32,79
2015	3,59	3,01	34,81	35,31	32,66	32,96
2016	3,73	3,09	35,04	35,50	32,93	33,26

FUENTE: Movimiento Natural de la Población (INE).

TABLA 4.3 DINÁMICA NATURAL DE LA POBLACIÓN SEGÚN PROVINCIAS Y TIPOLOGÍA MUNICIPAL, 2016

Provincias	Tasas brutas (‰)				Fecundidad	
	Natalidad	Nupcialidad	Mortalidad	Crecimiento	Tasa	ISF
ÁVILA	7,0	2,9	12,3	-5,3	35,2	1,2
BURGOS	7,4	3,0	10,7	-3,3	36,1	1,3
LEÓN	6,1	3,0	12,9	-6,8	30,6	1,1
PALENCIA	6,4	3,3	12,8	-6,4	32,3	1,1
SALAMANCA	6,7	3,1	11,5	-4,9	33,1	1,2
SEGOVIA	7,4	3,2	10,9	-3,5	35,3	1,2
SORIA	7,0	3,1	13,6	-6,6	35,8	1,3
VALLADOLID	7,7	3,4	9,3	-1,5	36,0	1,3
ZAMORA	5,2	2,5	15,8	-10,6	28,2	1,0
Tipología municipal						
CAPITALES	7,7	3,4	10,5	-2,8	36,0	1,3
OTRAS CIUDADES	7,4	3,3	10,3	-3,0	34,2	1,2
ÁREAS PERIURBANAS	9,7	4,5	5,2	4,5	38,6	1,4
INFLUENCIA URBANA	9,3	4,2	6,8	2,5	39,3	1,4
CENTROS DE 1 <sup>er</sup> ORDEN	6,6	3,1	10,5	-3,9	30,8	1,1
CENTROS DE 2 <sup>o</sup> ORDEN	6,2	2,9	13,2	-7,0	31,1	1,1
CENTROS DE 3 <sup>er</sup> ORDEN	4,4	2,4	15,2	-10,7	24,5	0,9
RURAL PROFUNDO (<2.000 hab.)	3,6	1,7	18,3	-14,7	24,1	0,8

FUENTE: Movimiento Natural de la Población (INE).



TABLA 4.5 EVOLUCIÓN RECIENTE DE LA FECUNDIDAD SEGÚN NACIONALIDAD, 2007-2016

Año	Nacimientos		Cohortes fértiles		Tasa de fecundidad		Hijos por mujer	
	Españolas	Extranjeras	Españolas	Extranjeras	Españolas	Extranjeras	Españolas	Extranjeras
2007	17.440	2.637	543.642	48.084	32,08	54,84	1,12	1,92
2008	18.012	3.299	534.918	55.160	33,67	59,81	1,18	2,09
2009	17.332	3.084	525.737	57.710	32,97	53,44	1,15	1,87
2010	17.424	3.062	516.023	58.777	33,77	52,10	1,18	1,82
2011	17.063	2.799	505.630	59.304	33,75	47,20	1,18	1,65
2012	16.464	2.582	493.954	58.018	33,33	44,50	1,17	1,56
2013	15.580	2.247	483.731	53.577	32,21	41,94	1,13	1,47
2014	15.738	2.148	474.122	48.499	33,19	44,29	1,16	1,55
2015	15.231	2.158	462.612	45.394	32,92	47,54	1,15	1,66
2016	14.679	1.996	451.268	43.130	32,53	46,28	1,14	1,62

Fuente: *Movimiento Natural de la Población* (INE).

FIGURA 4.1 EVOLUCIÓN A LARGO PLAZO DE LA NATALIDAD, MORTALIDAD Y CRECIMIENTO VEGETATIVO (CASTILLA Y LEÓN, 1975-2016)

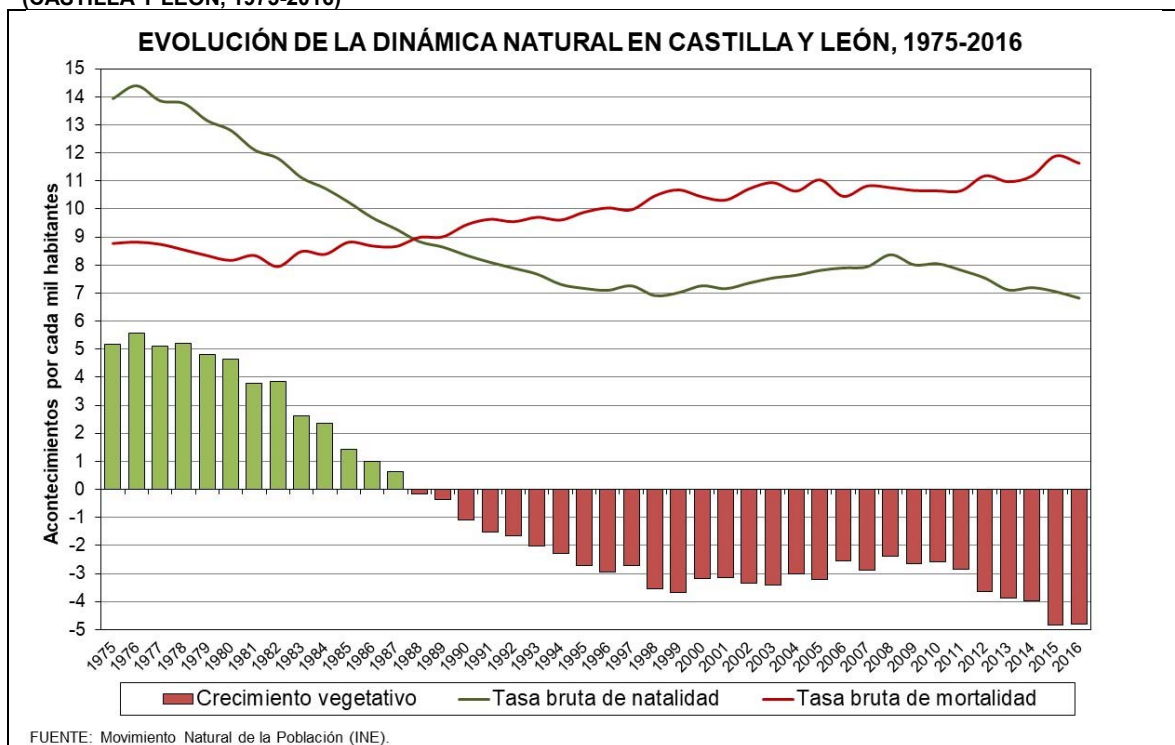

**FIGURA 4.2 EVOLUCIÓN A LARGO PLAZO DEL ÍNDICE SINTÉTICO DE FECUNDIDAD Y PORCENTAJE DE HIJOS DE MADRE NO CASADA (CASTILLA Y LEÓN, 1975-2016)**

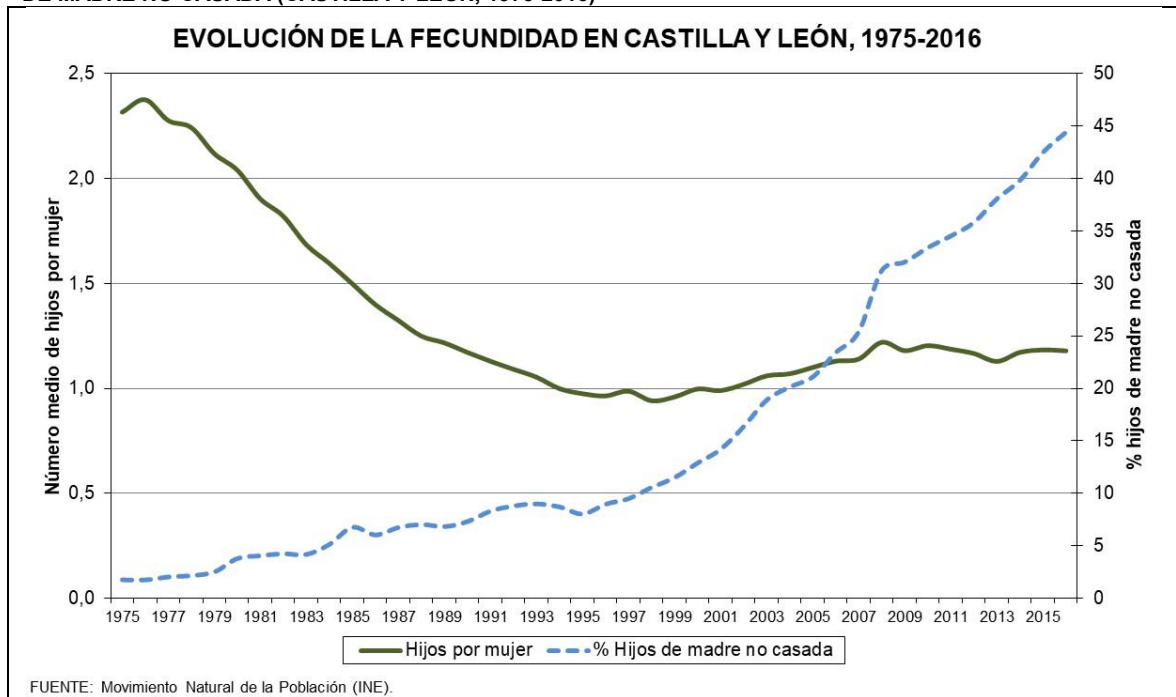

**FIGURA 4.3 MAPA MUNICIPAL DE LA TASA BRUTA DE NUPCIALIDAD EN 2016-2017**



FIGURA 4.4 MAPA MUNICIPAL DE LA TASA BRUTA DE NATALIDAD EN 2016-2017



FIGURA 4.5 MAPA MUNICIPAL DE LA TASA BRUTA DE MORTALIDAD EN 2016-2017

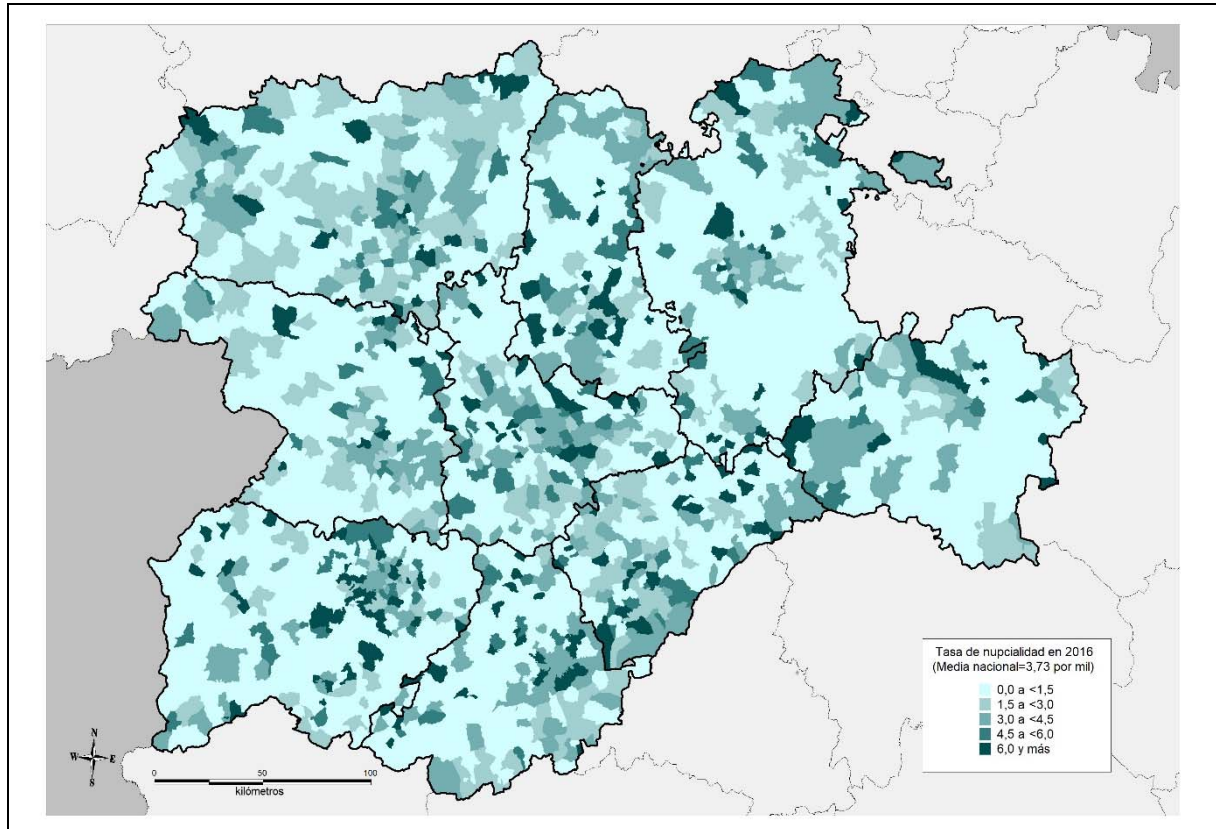

FIGURA 4.6 MAPA MUNICIPAL DEL CRECIMIENTO VEGETATIVO EN 2016-2017

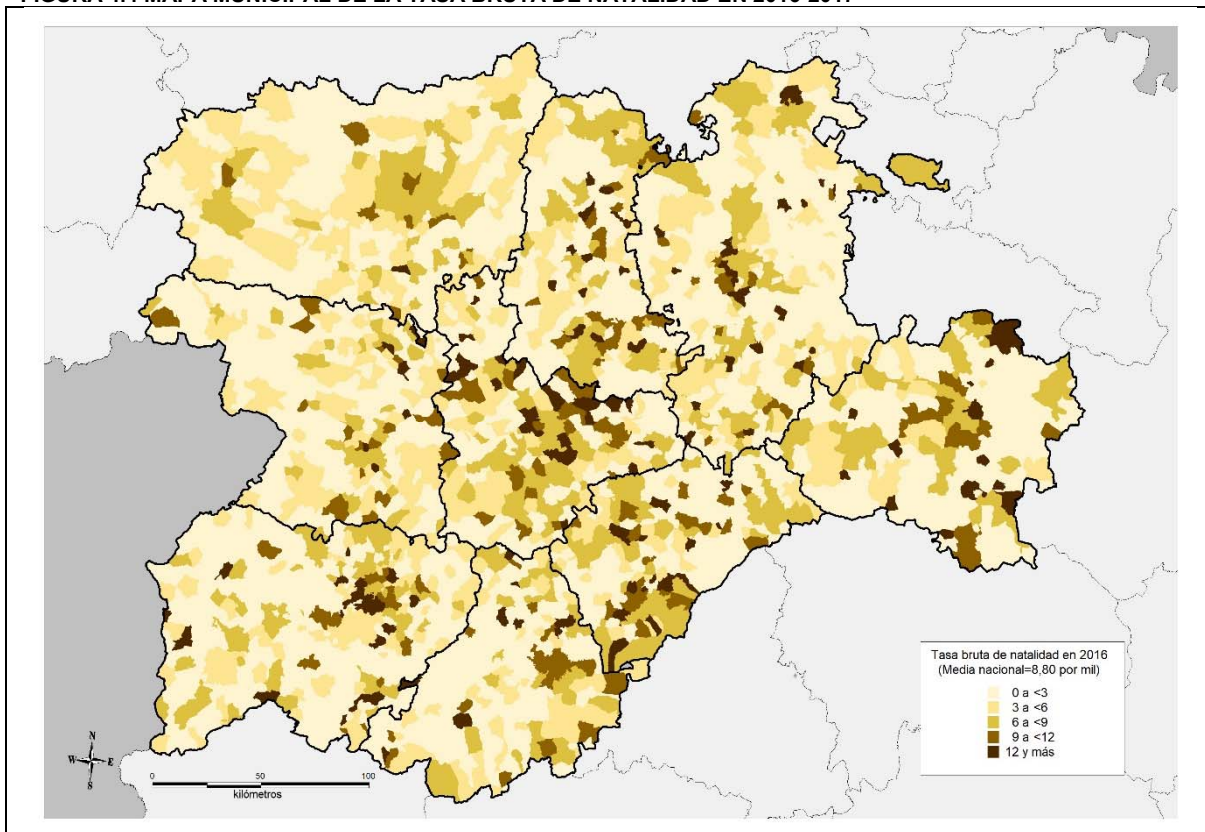

FIGURA 4.7 MAPA MUNICIPAL DEL ÍNDICE SINTÉTICO DE FECUNDIDAD EN 2016-2017

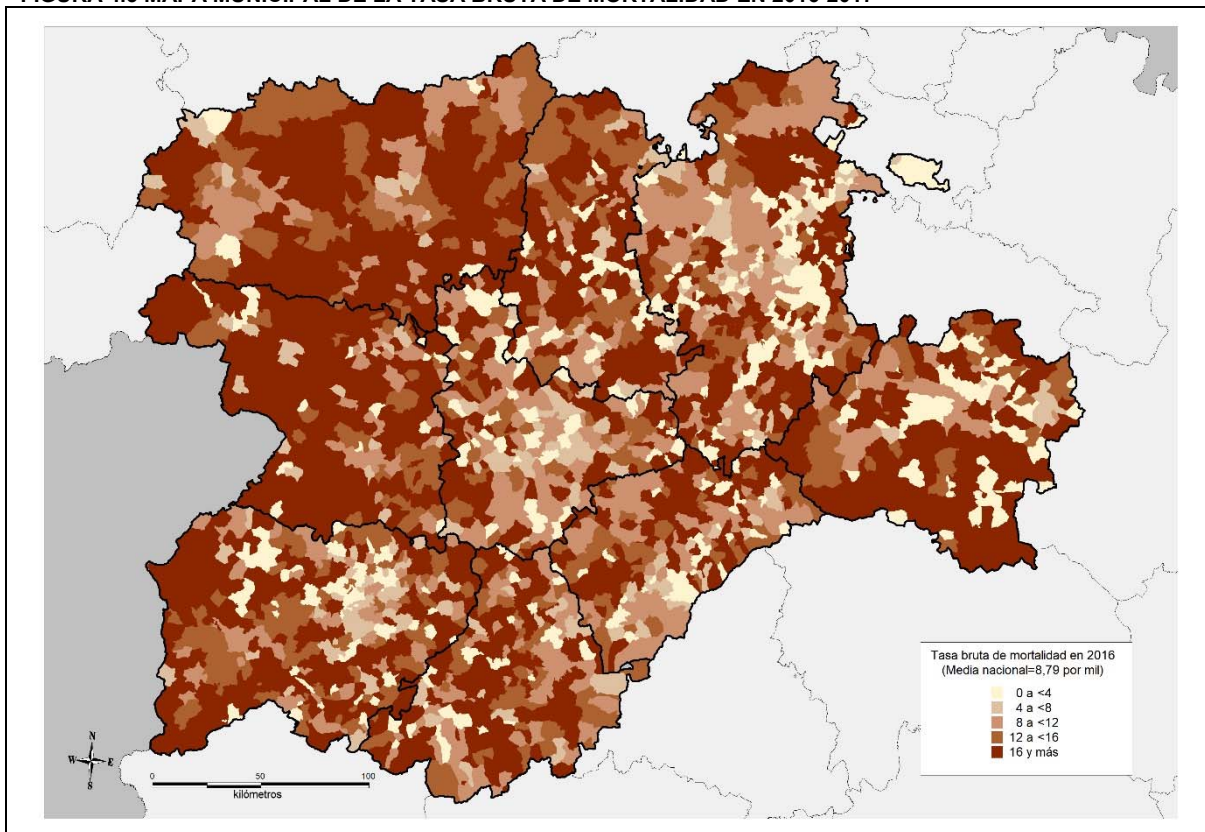

**5. Estructuras de la población por sexo y edad según provincias y tipología municipal.**

**FIGURA 5.1 PIRÁMIDE DE POBLACIÓN DE ESPAÑA EN 2017**

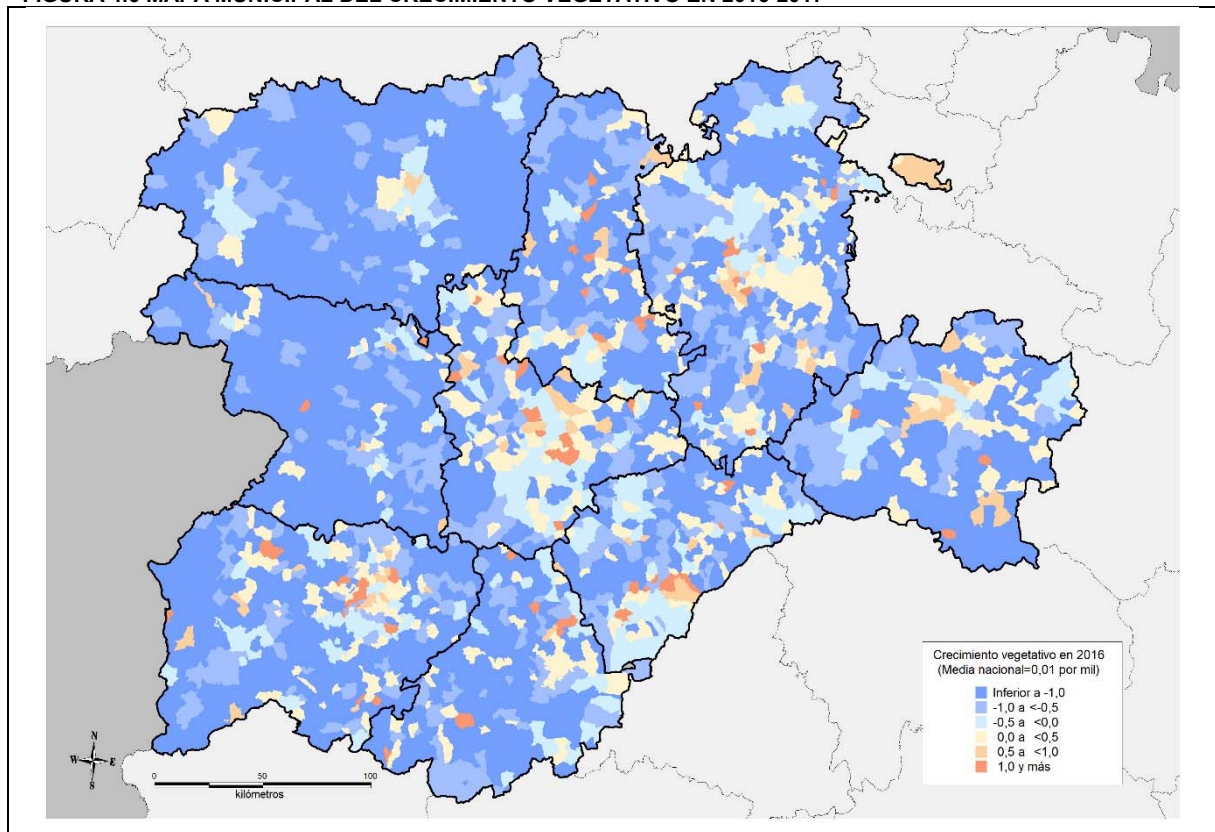
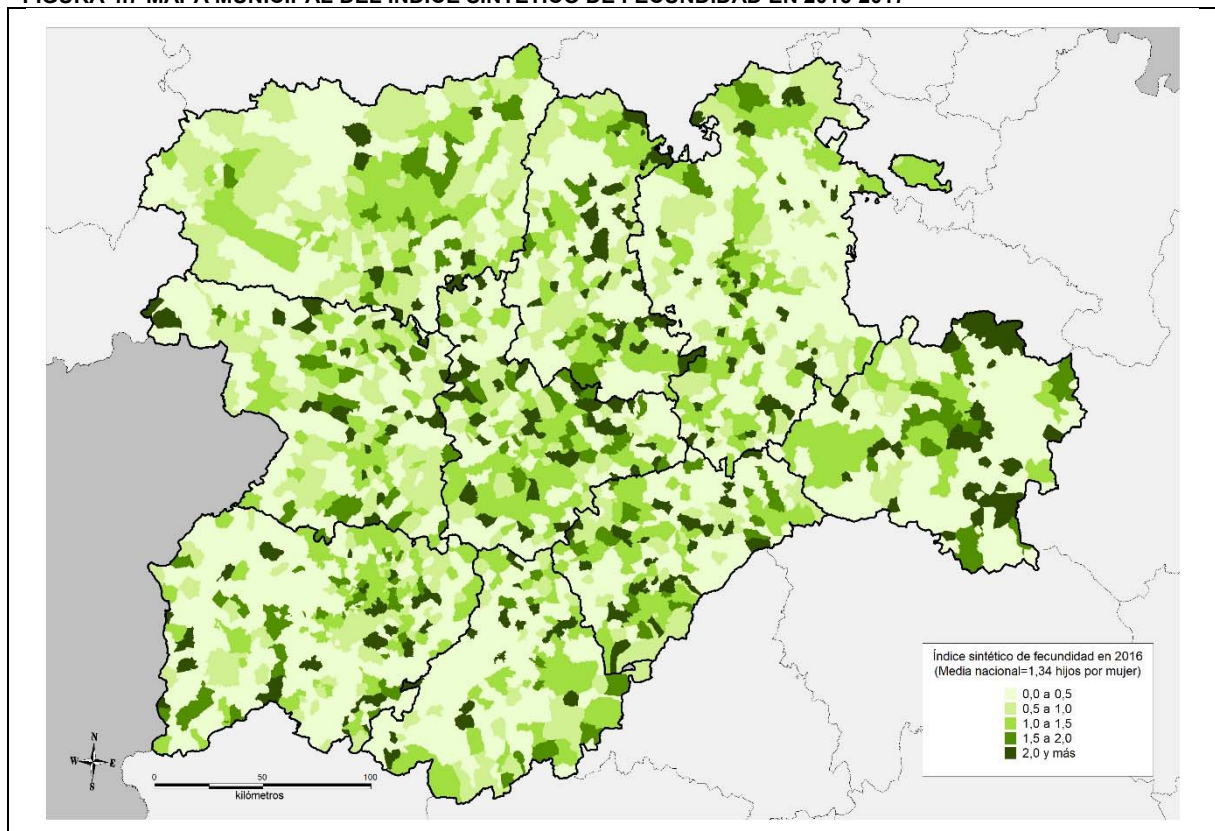
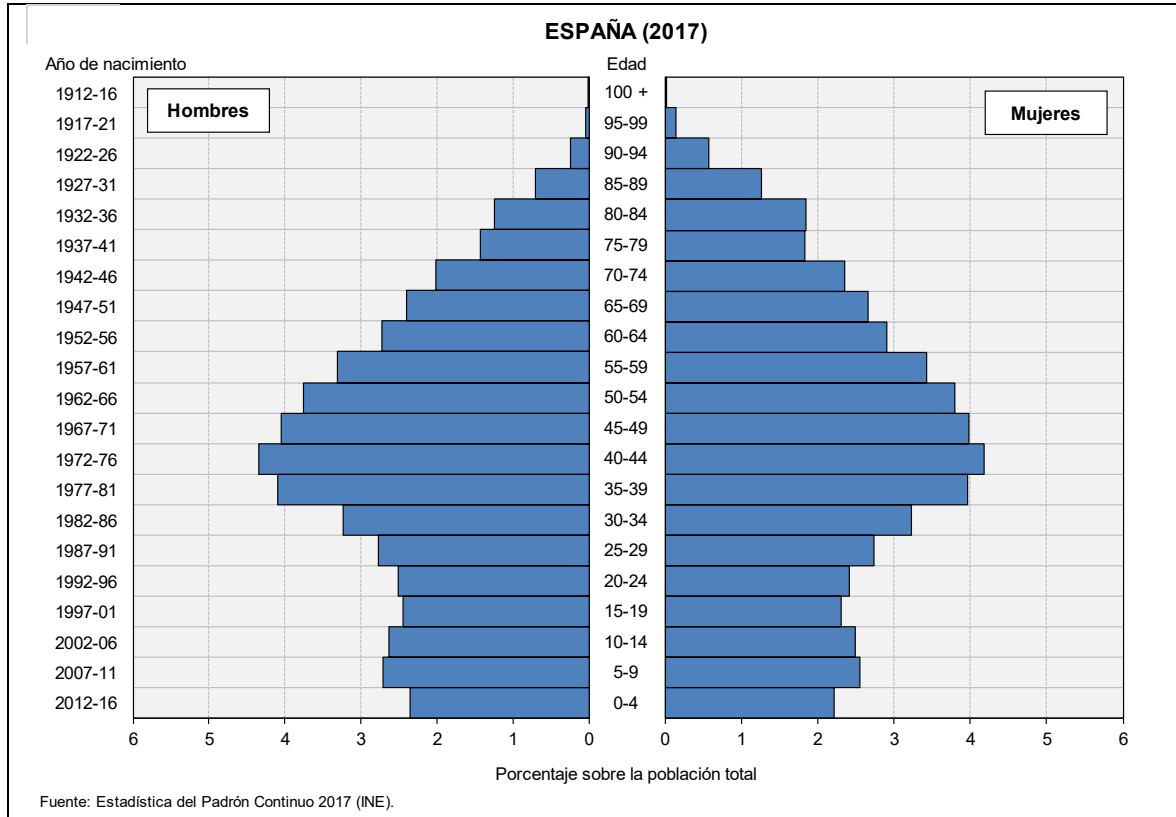

**FIGURA 5.2 PIRÁMIDE DE POBLACIÓN DE CASTILLA Y LEÓN EN 2017**

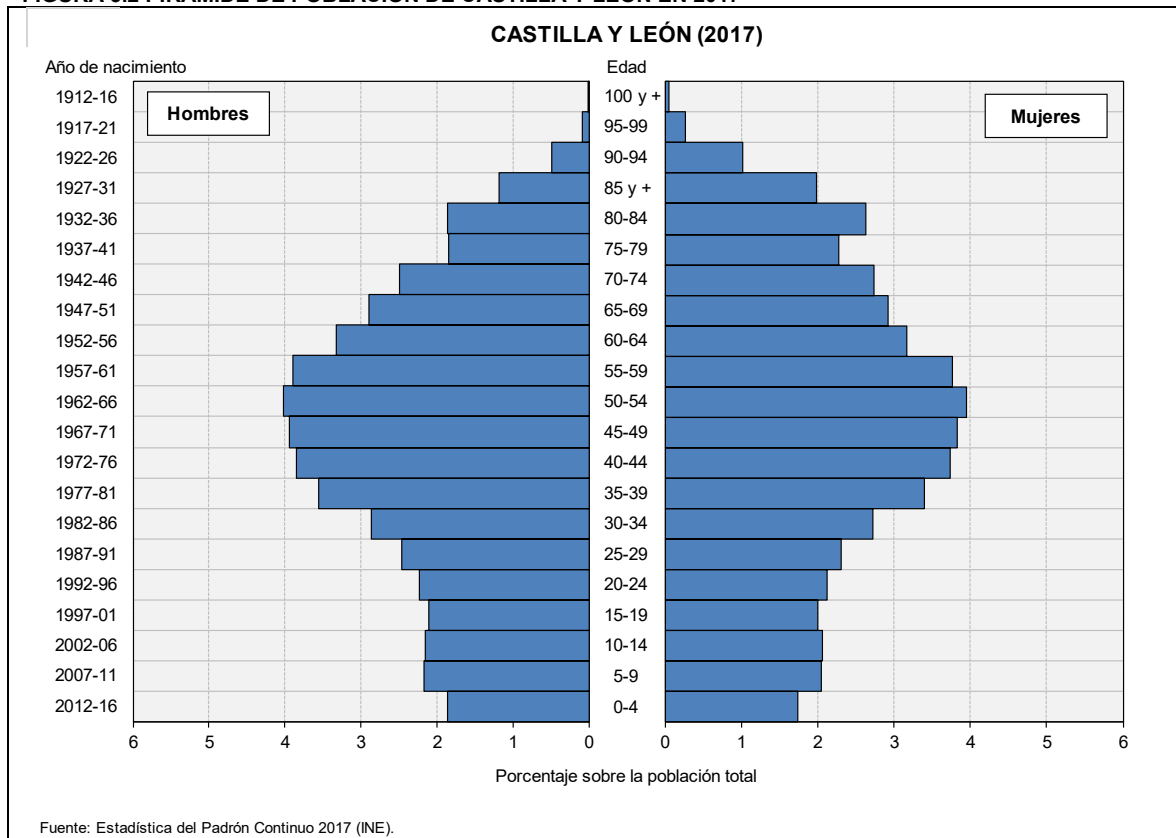

**FIGURA 5.3 PIRÁMIDE DE POBLACIÓN DE CASTILLA Y LEÓN SEGÚN NACIONALIDAD Y COMPARACIÓN CON EL PERFIL DE LA ESPAÑOLA EN 2014**

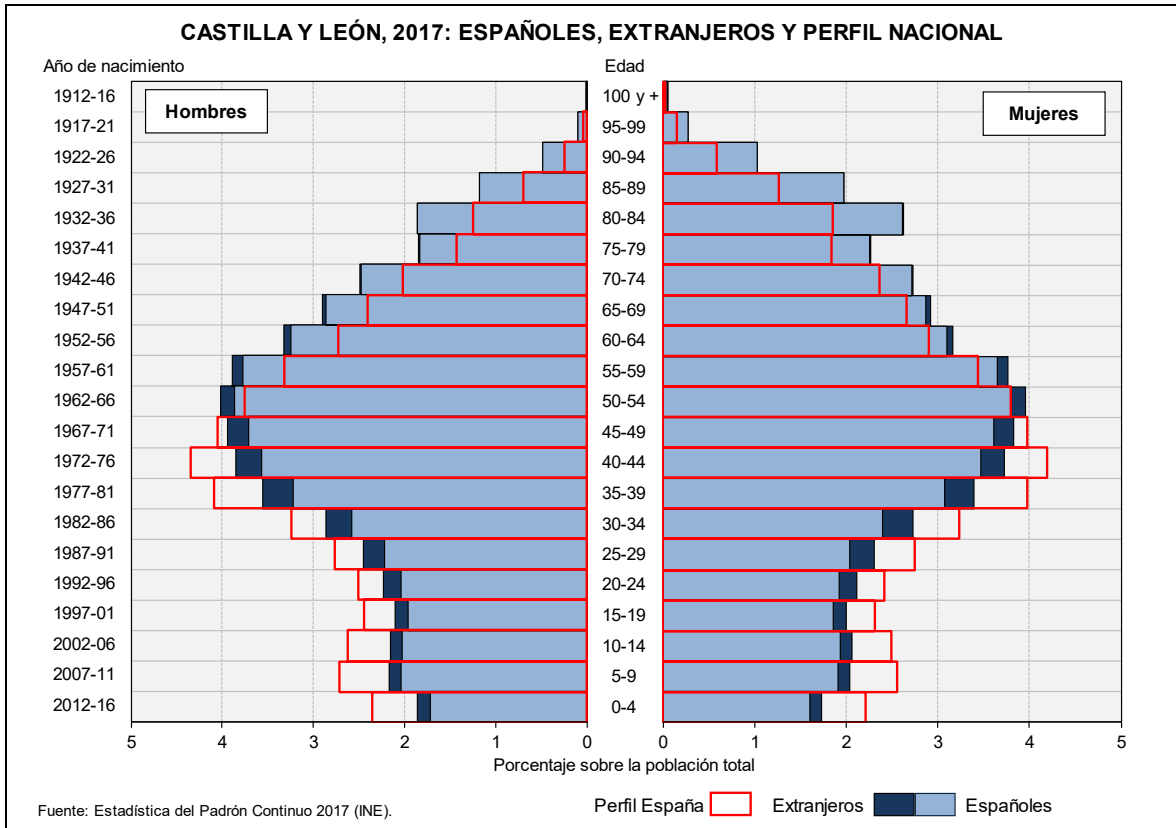

**FIGURA 5.4 PIRÁMIDE DE POBLACIÓN DE LA PROVINCIA DE ÁVILA EN 2017**



FIGURA 5.5 PIRÁMIDE DE POBLACIÓN DE LA PROVINCIA DE BURGOS EN 2017



FIGURA 5.6 PIRÁMIDE DE POBLACIÓN DE LA PROVINCIA DE LEÓN EN 2017

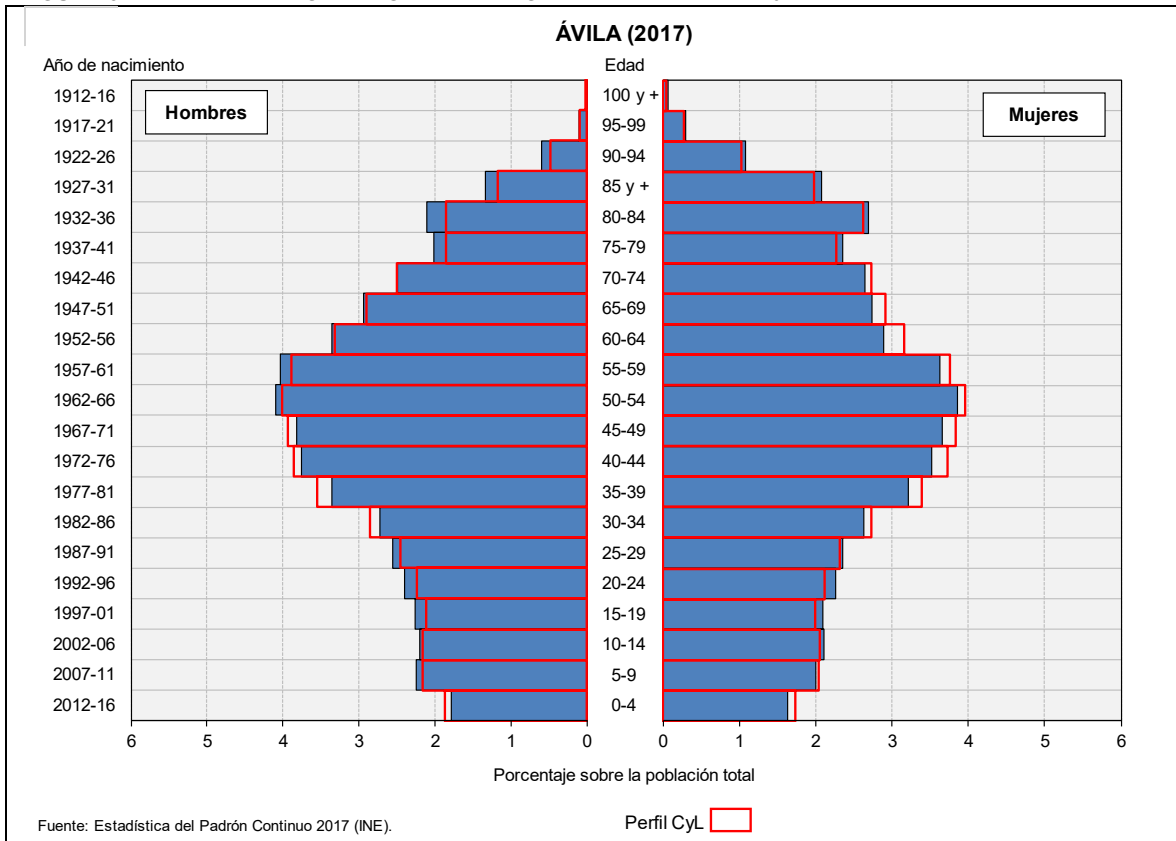

FIGURA 5.7 PIRÁMIDE DE POBLACIÓN DE LA PROVINCIA DE PALENCIA EN 2017

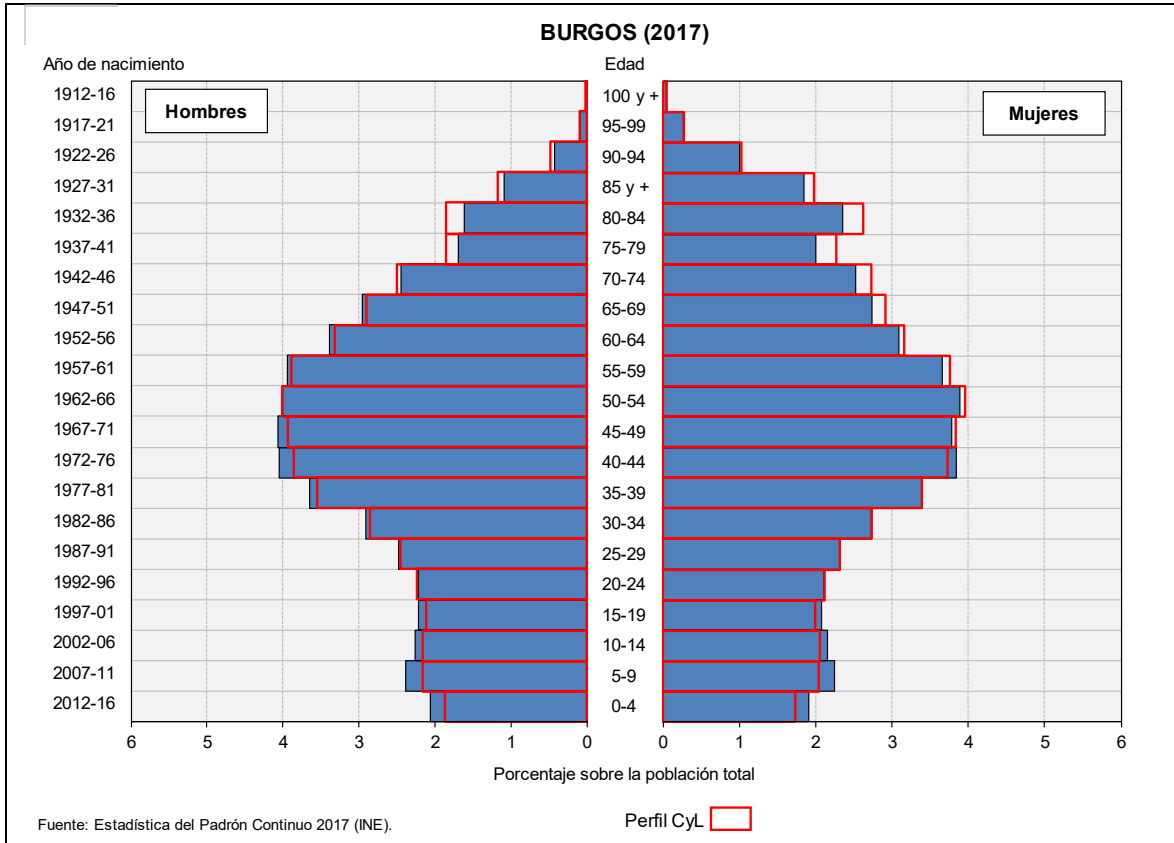

FIGURA 5.8 PIRÁMIDE DE POBLACIÓN DE LA PROVINCIA DE SALAMANCA EN 2017



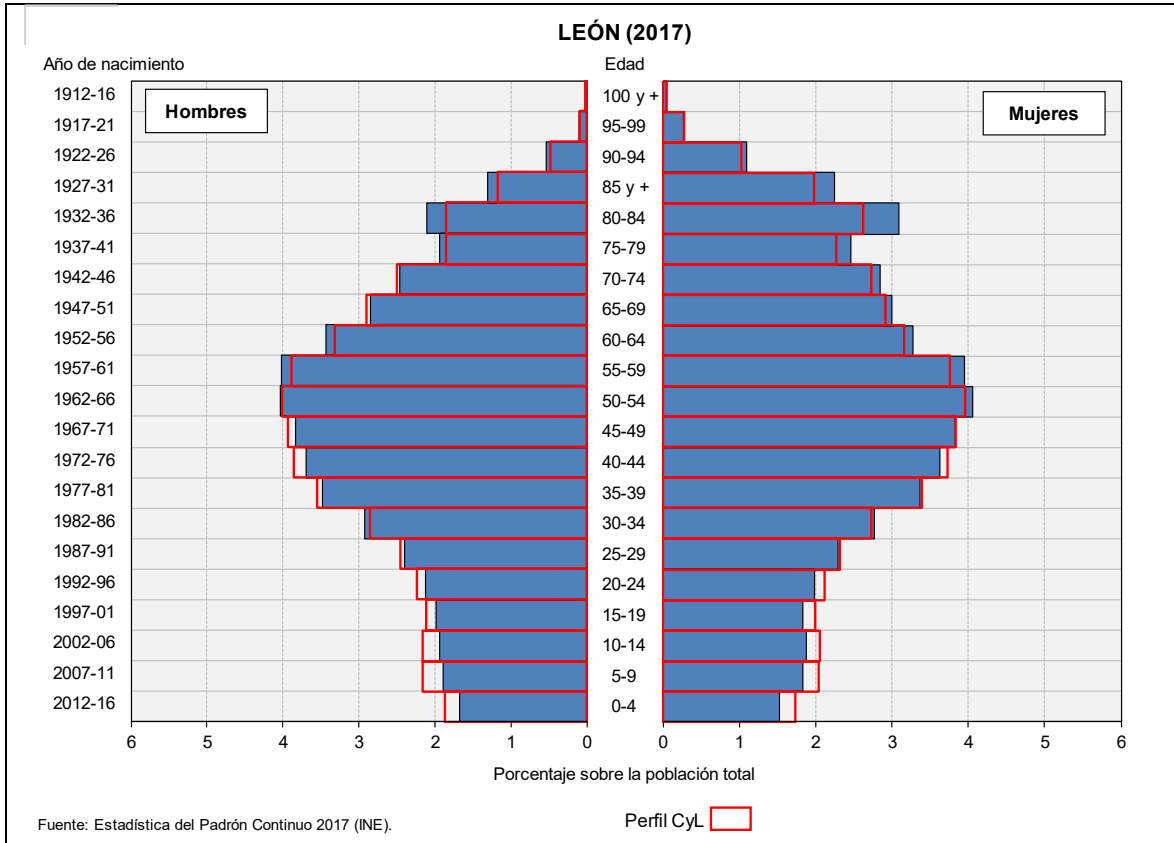

FIGURA 5.9 PIRÁMIDE DE POBLACIÓN DE LA PROVINCIA DE SEGOVIA EN 2017

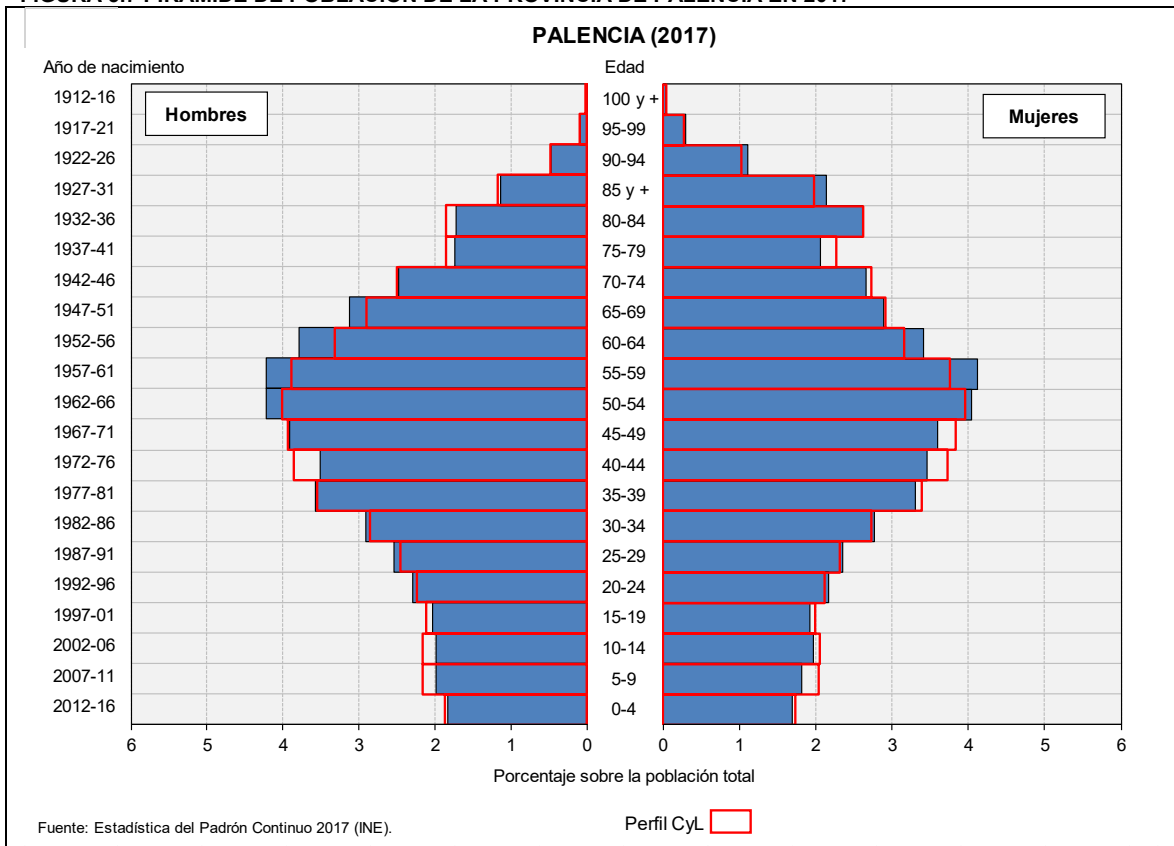

FIGURA 5.10 PIRÁMIDE DE POBLACIÓN DE LA PROVINCIA DE SORIA EN 2017

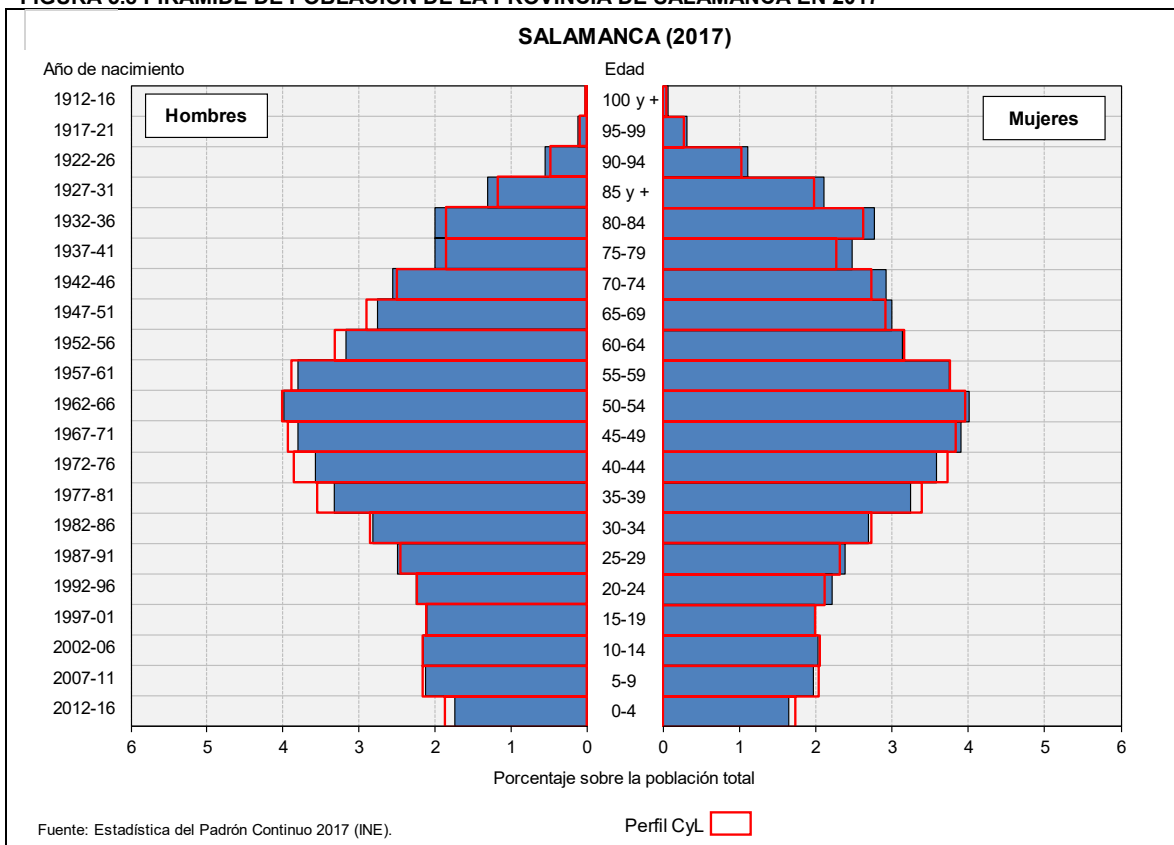

FIGURA 5.11 PIRÁMIDE DE POBLACIÓN DE LA PROVINCIA DE VALLADOLID EN 2017

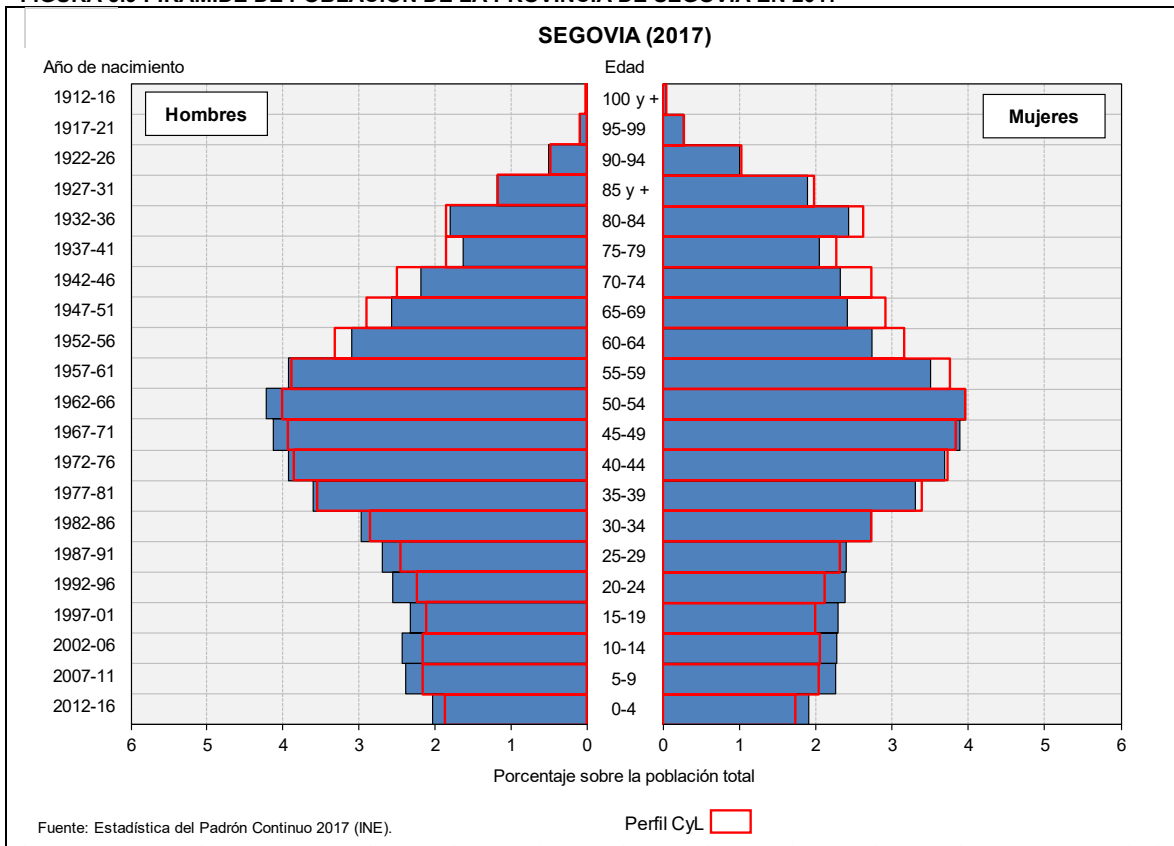

FIGURA 5.12 PIRÁMIDE DE POBLACIÓN DE LA PROVINCIA DE ZAMORA EN 2017

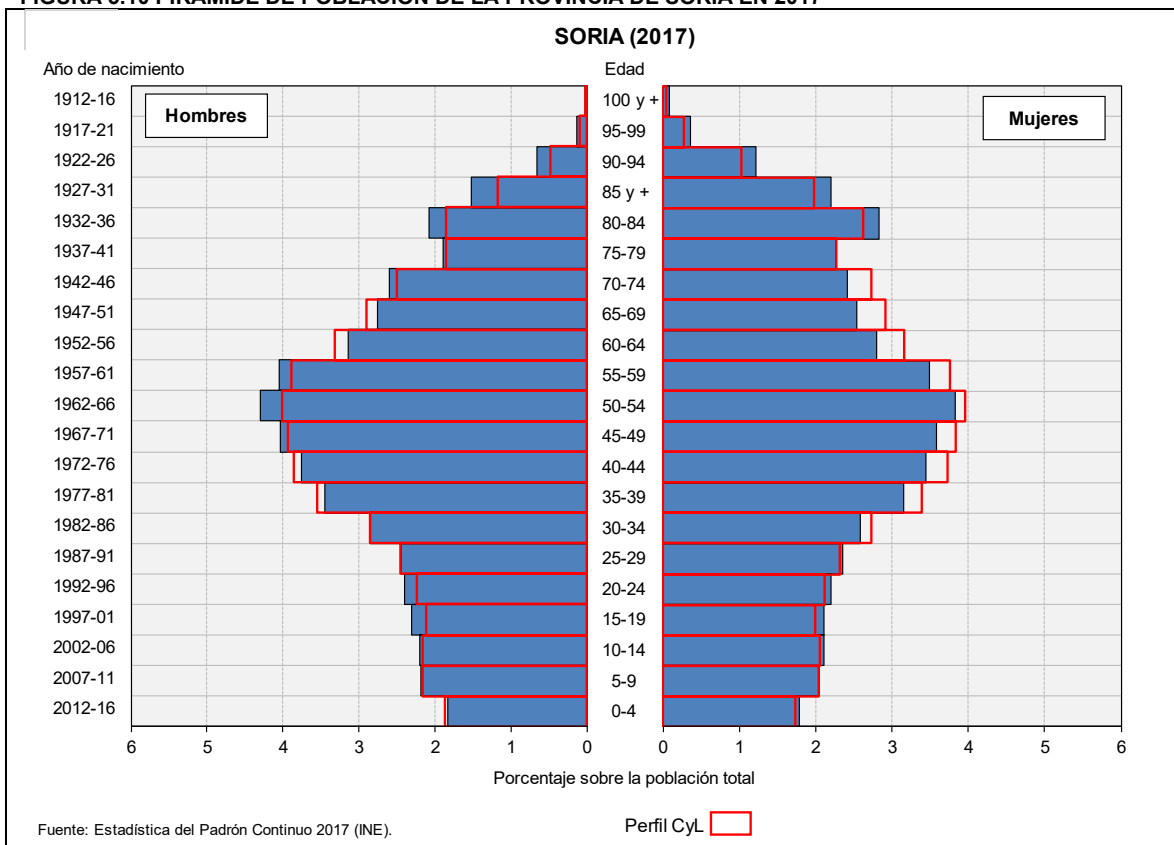

**FIGURA 5.13 PIRÁMIDE DE POBLACIÓN DE LAS CAPITALES PROVINCIALES EN 2017**

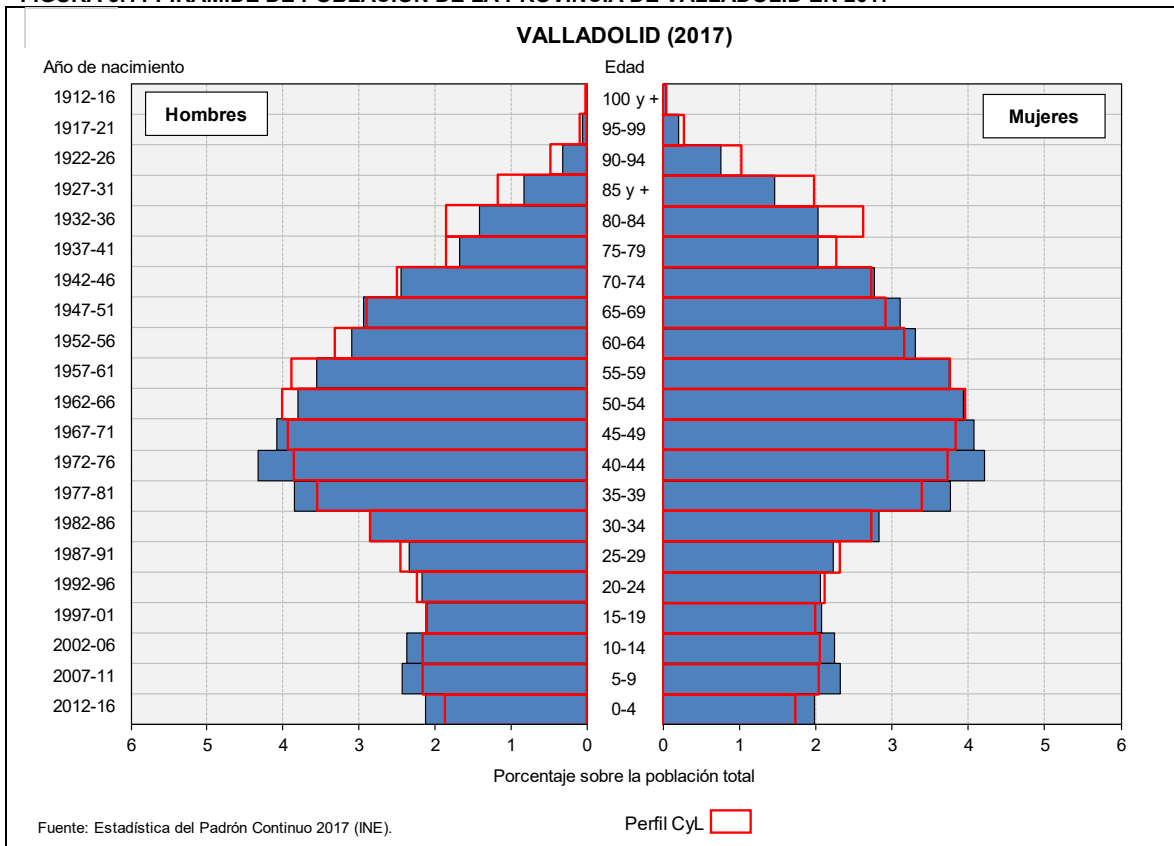
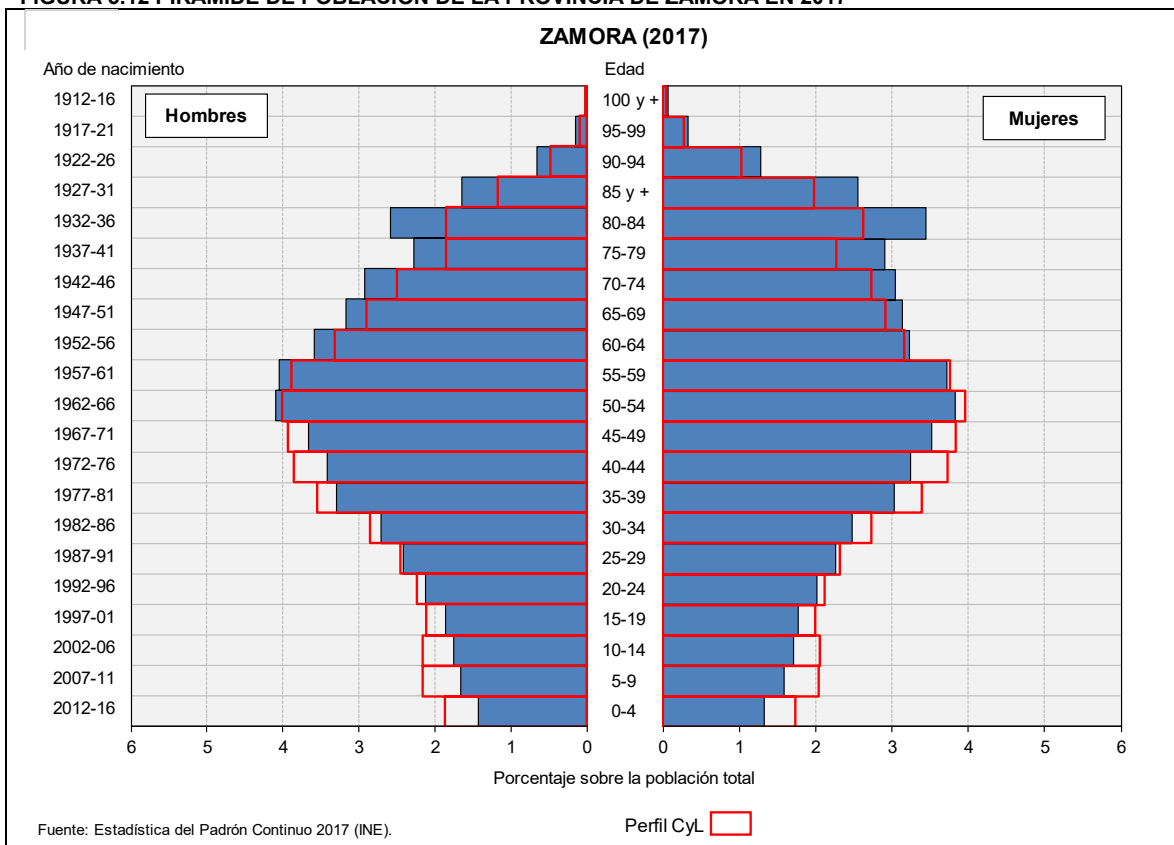
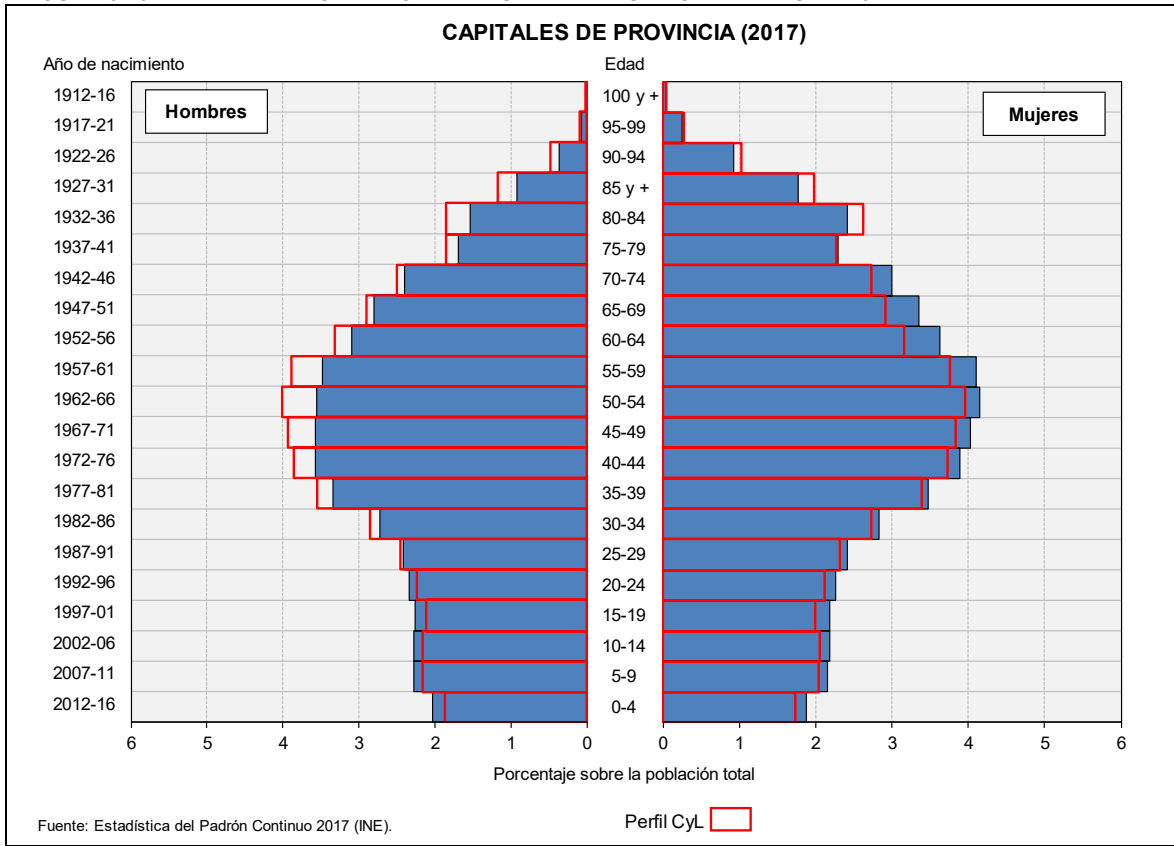

**FIGURA 5.14 PIRÁMIDE DE POBLACIÓN DE LAS CIUDADES NO CAPITALES (> 10.000 HABITANTES) EN 2017**



FIGURA 5.15 PIRÁMIDE DE POBLACIÓN DE LAS ÁREAS PERIURBANAS EN 2017



FIGURA 5.16 PIRÁMIDE DE POBLACIÓN DE LAS ÁREAS DE INFLUENCIA URBANA EN 2017

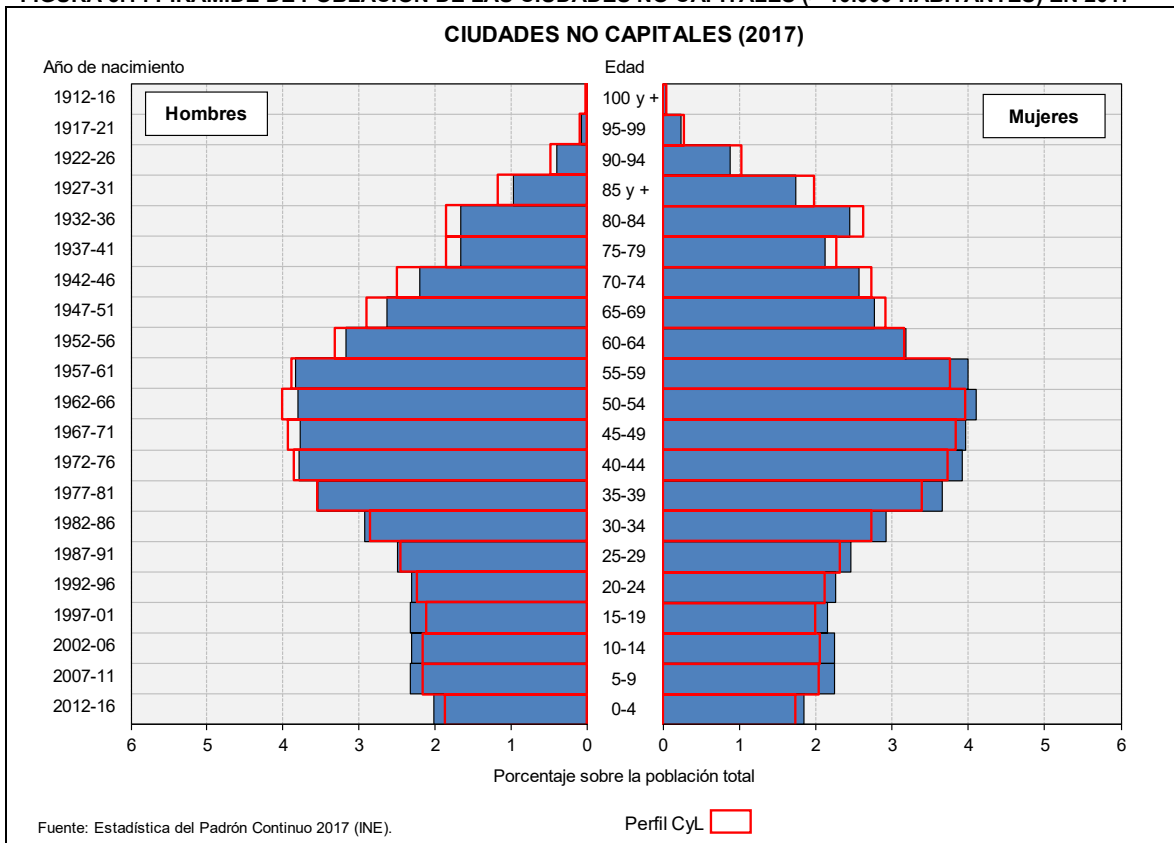

**FIGURA 5.17 PIRÁMIDE DE POBLACIÓN DE LOS CENTROS DE SERVICIOS RURALES DE 1<sup>ER</sup> ORDEN (5.000 A 9.999 HABITANTES) EN 2017**

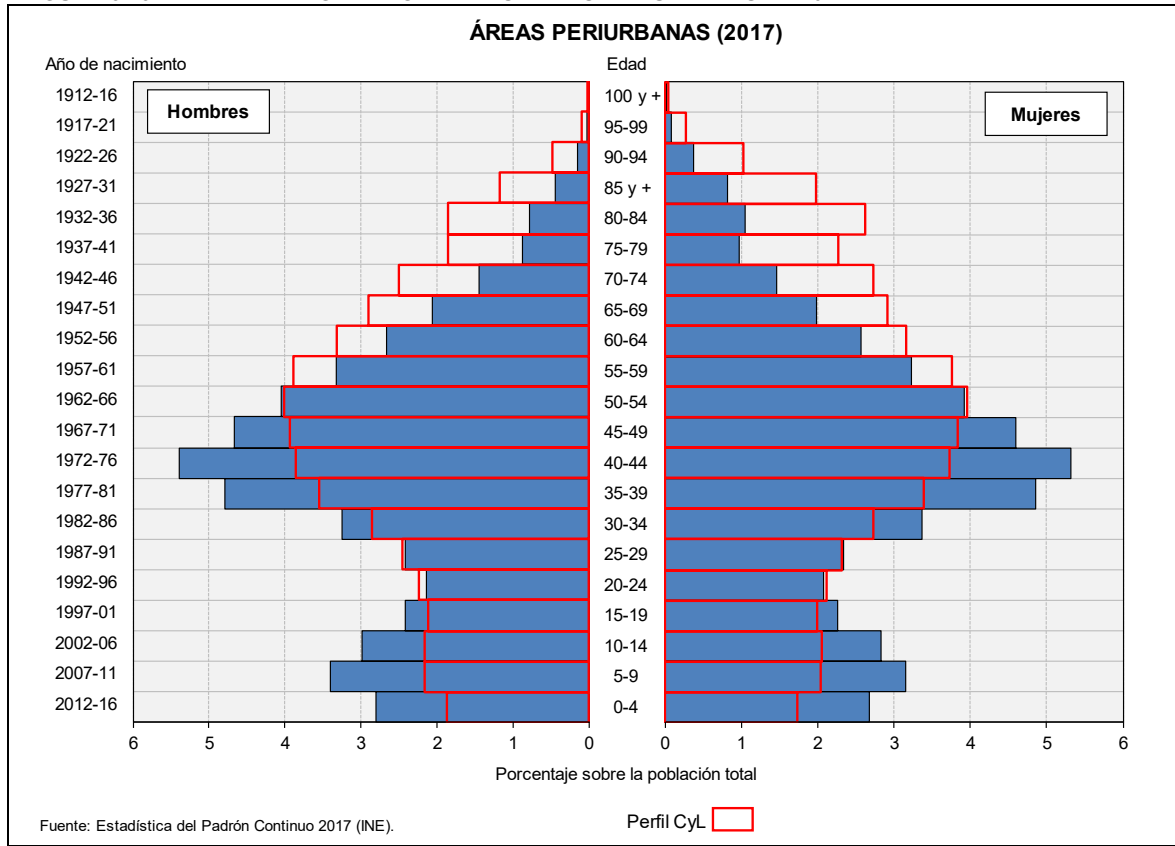
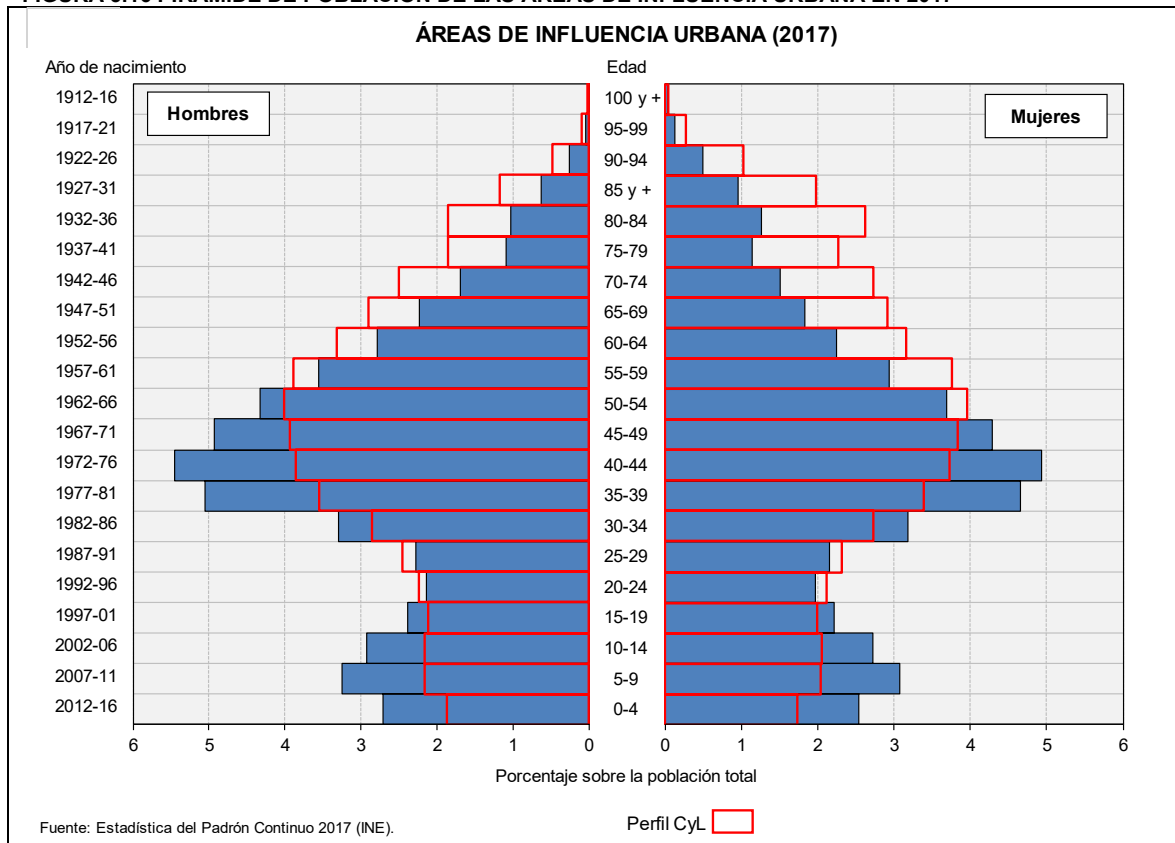
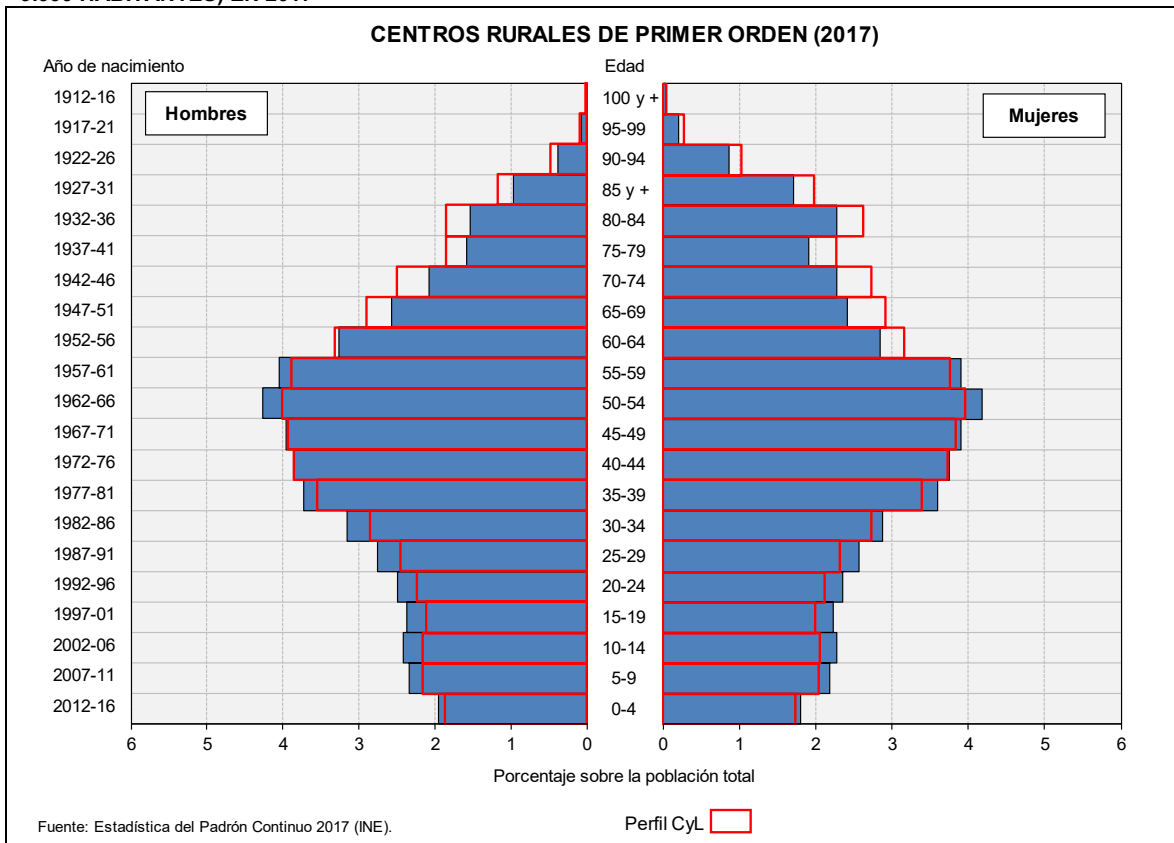

**FIGURA 5.18 PIRÁMIDE DE POBLACIÓN DE LOS CENTROS DE SERVICIOS RURALES DE 2<sup>O</sup> ORDEN (2.000 A 4.999 HABITANTES) EN 2017**

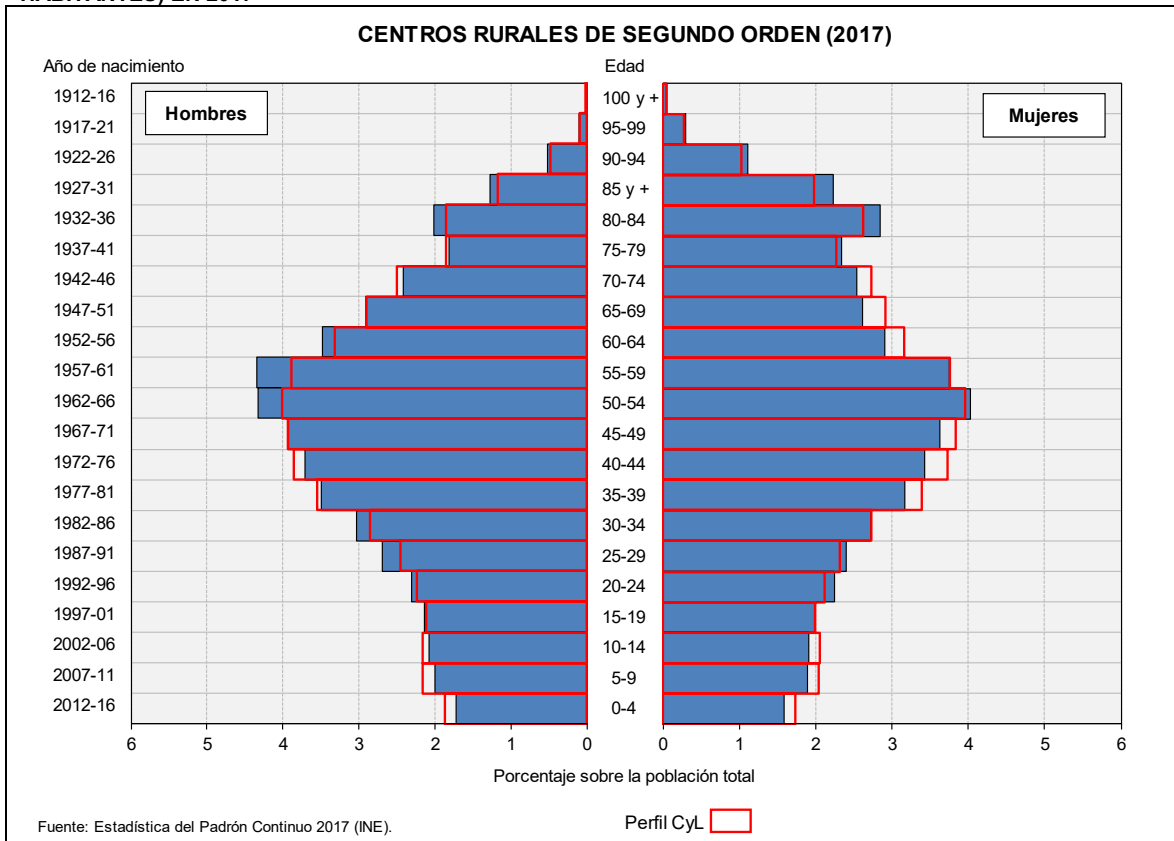

**FIGURA 5.19 PIRÁMIDE DE POBLACIÓN DE LOS CENTROS DE SERVICIOS RURALES DE 3<sup>er</sup> ORDEN EN 2017**

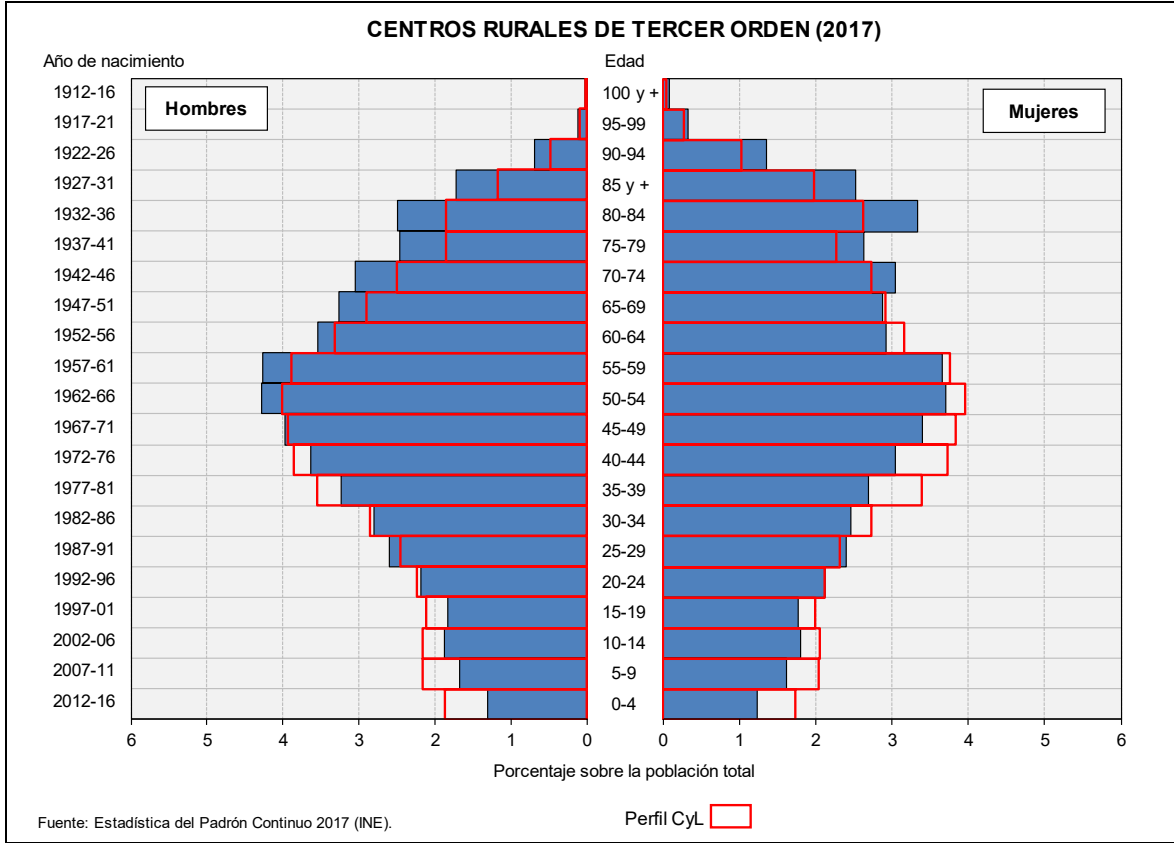

**FIGURA 5.20 PIRÁMIDE DE POBLACIÓN DEL ÁMBITO RURAL PROFUNDO (<2.000 HABITANTES) EN 2017**



TABLA 5.1 POBLACIÓN DE CASTILLA Y LEÓN POR PROVINCIAS, GRUPOS DE EDAD Y SEXO, 2017

Ambos sexos						
Ámbito	Total	Menos de 15	15 a 39	40 a 64	65 a 84	85 y más
Ávila	160.700	19.235	41.529	58.902	32.102	8.932
Burgos	358.171	46.671	93.639	135.147	65.637	17.077
León	468.316	50.225	117.870	176.713	97.219	26.289
Palencia	163.390	18.427	42.267	62.558	31.498	8.640
Salamanca	333.603	38.913	85.141	122.588	68.333	18.628
Segovia	154.184	20.481	42.004	57.161	26.835	7.703
Soria	88.903	10.808	23.012	32.378	17.205	5.500
Valladolid	521.130	70.208	136.930	198.870	95.991	19.131
Zamora	177.404	16.803	42.538	64.509	41.666	11.888
Castilla y León	2.425.801	291.771	624.930	908.826	476.486	123.788
Varones						
Ávila	80.674	10.011	21.365	30.669	15.348	3.281
Burgos	178.919	24.028	48.256	69.701	31.197	5.737
León	228.059	25.727	60.468	88.968	43.800	9.096
Palencia	80.943	9.462	21.802	32.114	14.791	2.774
Salamanca	162.273	20.046	43.353	61.166	31.104	6.604
Segovia	77.443	10.552	21.808	29.737	12.598	2.748
Soria	44.986	5.529	11.967	17.137	8.283	2.070
Valladolid	254.146	36.028	69.391	98.328	44.138	6.261
Zamora	87.808	8.595	22.039	33.374	19.415	4.385
Castilla y León	1.195.251	149.978	320.449	461.194	220.674	42.956
Mujeres						
Ávila	80.026	9.224	20.164	28.233	16.754	5.651
Burgos	179.252	22.643	45.383	65.446	34.440	11.340
León	240.257	24.498	57.402	87.745	53.419	17.193
Palencia	82.447	8.965	20.465	30.444	16.707	5.866
Salamanca	171.330	18.867	41.788	61.422	37.229	12.024
Segovia	76.741	9.929	20.196	27.424	14.237	4.955
Soria	43.917	5.279	11.045	15.241	8.922	3.430
Valladolid	266.984	34.180	67.539	100.542	51.853	12.870
Zamora	89.596	8.208	20.499	31.135	22.251	7.503
Castilla y León	1.230.550	141.793	304.481	447.632	255.812	80.832

Fuente: Estadística del Padrón Continuo 2017 (INE).

TABLA 5.2. PORCENTAJES DE POBLACIÓN POR SEXO Y EDAD POR PROVINCIAS, CASTILLA Y LEÓN Y ESPAÑA, 2017

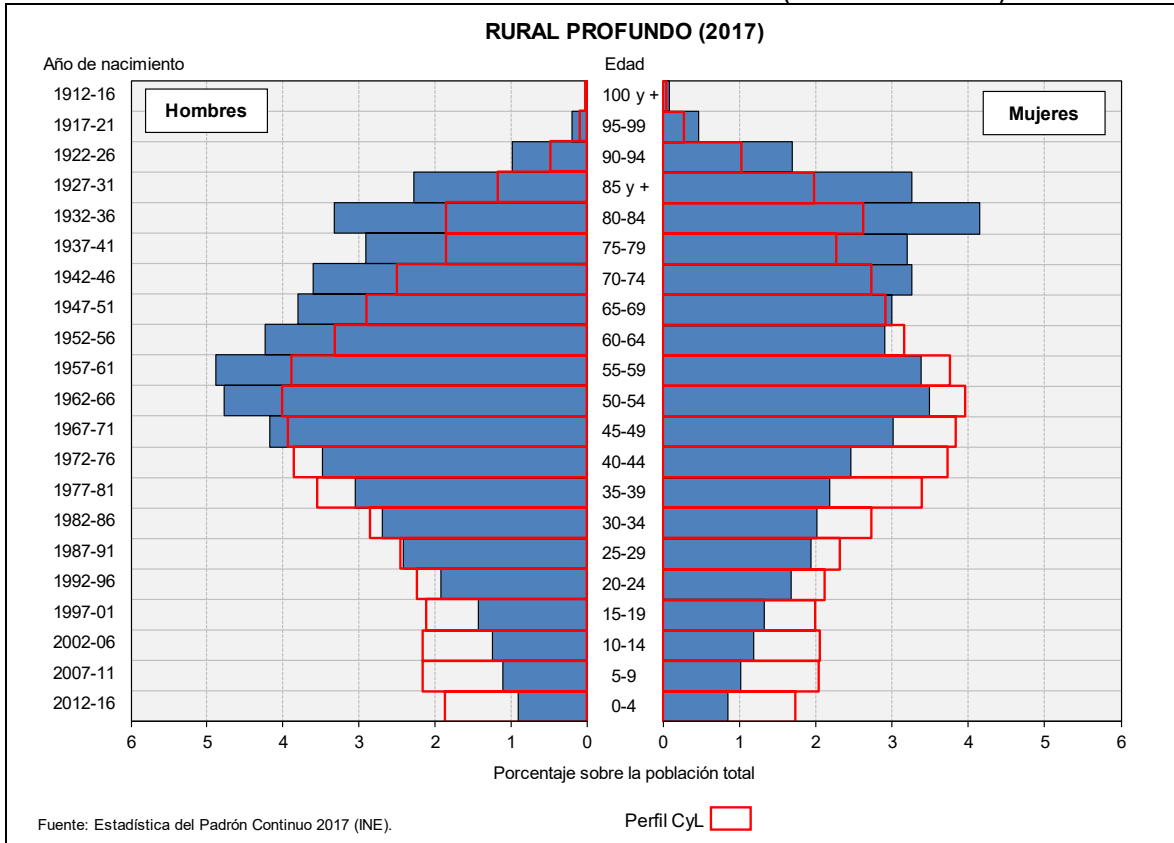
	España	CyL	Ávila	Burgos	León	Palencia	Salamanca	Segovia	Soria	Valladolid	Zamora
Sexo											
Varones	49,03%	49,27%	50,20%	49,95%	48,70%	49,54%	48,64%	50,23%	50,60%	48,77%	49,50%
Mujeres	50,97%	50,73%	49,80%	50,05%	51,30%	50,46%	51,36%	49,77%	49,40%	51,23%	50,50%
Edad											
0-4	4,57%	3,60%	3,41%	3,97%	3,20%	3,53%	3,39%	3,94%	3,61%	4,11%	2,76%
05-09	5,27%	4,21%	4,25%	4,64%	3,72%	3,80%	4,09%	4,64%	4,23%	4,76%	3,24%
10-14	5,12%	4,22%	4,31%	4,42%	3,80%	3,95%	4,19%	4,71%	4,31%	4,61%	3,48%
15-19	4,76%	4,11%	4,35%	4,30%	3,82%	3,95%	4,09%	4,62%	4,42%	4,19%	3,64%
20-24	4,92%	4,35%	4,66%	4,33%	4,11%	4,45%	4,47%	4,93%	4,61%	4,22%	4,15%
25-29	5,51%	4,77%	4,91%	4,80%	4,70%	4,90%	4,89%	5,08%	4,81%	4,57%	4,68%
30-34	6,47%	5,59%	5,35%	5,65%	5,70%	5,68%	5,50%	5,69%	5,44%	5,67%	5,19%
35-39	8,06%	6,95%	6,57%	7,06%	6,85%	6,89%	6,57%	6,92%	6,60%	7,63%	6,33%
40-44	8,53%	7,58%	7,28%	7,90%	7,32%	6,97%	7,15%	7,62%	7,20%	8,54%	6,66%
45-49	8,03%	7,77%	7,49%	7,85%	7,66%	7,51%	7,71%	8,00%	7,62%	8,16%	7,18%
50-54	7,55%	7,97%	7,96%	7,90%	8,08%	8,26%	8,01%	8,19%	8,12%	7,75%	7,92%
55-59	6,75%	7,65%	7,68%	7,60%	7,96%	8,33%	7,56%	7,43%	7,54%	7,30%	7,78%
60-64	5,64%	6,49%	6,25%	6,49%	6,71%	7,21%	6,32%	5,83%	5,94%	6,41%	6,81%
65-69	5,06%	5,81%	5,67%	5,69%	5,85%	6,02%	5,76%	4,99%	5,29%	6,04%	6,30%
70-74	4,38%	5,23%	5,15%	4,97%	5,31%	5,13%	5,48%	4,51%	5,01%	5,22%	5,96%
75-79	3,26%	4,12%	4,36%	3,70%	4,40%	3,80%	4,48%	3,68%	4,16%	3,71%	5,19%
80-84	3,09%	4,48%	4,79%	3,97%	5,19%	4,34%	4,77%	4,23%	4,90%	3,45%	6,03%
85-89	1,96%	3,16%	3,41%	2,93%	3,54%	3,27%	3,40%	3,08%	3,72%	2,29%	4,20%
90-94	0,83%	1,51%	1,67%	1,42%	1,62%	1,59%	1,66%	1,52%	1,88%	1,08%	1,95%
95-99	0,19%	0,37%	0,41%	0,36%	0,38%	0,37%	0,43%	0,35%	0,49%	0,26%	0,47%
100 +	0,03%	0,06%	0,07%	0,06%	0,07%	0,05%	0,08%	0,05%	0,10%	0,04%	0,09%

FUENTE: Estadística del Padrón Continuo (INE).

TABLA 5.3 ENVEJECIMIENTO POR COMUNIDADES AUTÓNOMAS EN 2017

	Población total	Menos de 15 años	Tasa de juventud	65 y más años	Tasa de envejecimiento	80 y más años	Tasa de sobre envejecimiento
Andalucía	8.379.820	1.349.516	16,10	1.387.002	16,55	406.666	29,32
Aragón	1.308.750	184.705	14,11	280.365	21,42	103.164	36,80
Asturias	1.034.960	113.702	10,99	256.642	24,80	91.801	35,77
Baleares	1.115.999	172.796	15,48	171.103	15,33	48.733	28,48
Canarias	2.108.121	291.702	13,84	322.841	15,31	86.464	26,78
Cantabria	580.295	78.529	13,53	122.213	21,06	42.236	34,56
<b>Castilla y León</b>	<b>2.425.801</b>	<b>291.771</b>	<b>12,03</b>	<b>600.274</b>	<b>24,75</b>	<b>232.563</b>	<b>38,74</b>
Castilla-La Mancha	2.031.479	310.652	15,29	379.695	18,69	140.304	36,95
Cataluña	7.555.830	1.179.741	15,61	1.399.274	18,52	455.063	32,52
C.Valenciana	4.941.509	746.997	15,12	926.737	18,75	271.718	29,32
Extremadura	1.079.920	149.131	13,81	217.951	20,18	78.457	36,00
Galicia	2.708.339	323.671	11,95	665.939	24,59	237.227	35,62
Madrid	6.507.184	1.017.986	15,64	1.126.487	17,31	352.858	31,32
Murcia	1.470.273	259.295	17,64	224.586	15,28	68.542	30,52
Navarra	643.234	100.736	15,66	124.513	19,36	41.943	33,69
País Vasco	2.194.158	308.219	14,05	476.115	21,70	158.112	33,21
Rioja (La)	315.381	46.571	14,77	64.441	20,43	23.140	35,91
Ceuta	84.959	17.960	21,14	9.553	11,24	2.554	26,74
Melilla	86.120	20.020	23,25	8.473	9,84	2.325	27,44
<b>España</b>	<b>46.572.132</b>	<b>6.963.700</b>	<b>14,95</b>	<b>8.764.204</b>	<b>18,82</b>	<b>2.843.870</b>	<b>32,45</b>

FUENTE: Estadística del Padrón Continuo (INE).

FIGURA 5.21 TASAS DE ENVEJECIMIENTO DE LAS COMUNIDADES AUTÓNOMAS EN 2017





TABLA 5.4 PRINCIPALES INDICADORES DE ESTRUCTURAS DEMOGRÁFICAS POR EDAD, 2017

Ámbito espacial	Índice de envejecimiento	Tasa de sobre envejecimiento	% de octogenarios	Edad media	Edad media de las personas mayores	Índice de reemplazo de activos	Grupos de edad		
							< 16	16-64	65 y +
Capitales	1,74	34,88	8,32	46,23	76,88	0,66	13,69	62,45	23,86
Otras ciudades	1,61	37,71	8,45	45,69	77,33	0,71	13,89	63,71	22,40
Áreas periurbanas	0,66	29,82	3,73	39,84	75,69	0,89	18,90	68,60	12,51
Influencia urbana	0,79	33,79	4,84	40,85	76,54	0,91	18,22	67,45	14,32
Centros de 1 <sup>er</sup> orden	1,50	38,54	8,06	45,09	77,47	0,75	13,90	65,19	20,91
Centros de 2 <sup>o</sup> orden	2,10	41,62	10,45	47,62	78,01	0,65	11,98	62,90	25,11
Centros de 3 <sup>er</sup> orden	2,93	42,25	12,66	50,25	78,23	0,56	10,23	59,81	29,96
Rural profundo (<2.000)	5,32	45,45	16,47	54,55	78,79	0,39	6,81	56,95	36,24
Castilla y León	1,92	38,74	9,59	47,11	77,55	0,63	12,86	62,39	24,75
España	1,19	32,45	6,11	42,92	76,14	0,84	15,87	65,31	18,82

**Índice de envejecimiento:** Cociente entre la población de 65 y más años y la población menor de 16; **Tasa de envejecimiento:** % de población de 65 y más años respecto a la población total; **Tasa de sobre envejecimiento:** % de población de 80 y más años respecto a la población de 65 años y más; **% de octogenarios:** porcentaje de población de 80 y más años respecto a la población total; **Proporción de activos:** % de población de 16 a 64 años respecto a la población total; **Índice de reemplazo de activos:** cociente entre la población de 15 a 19 años y la población de 60 a 64 años.

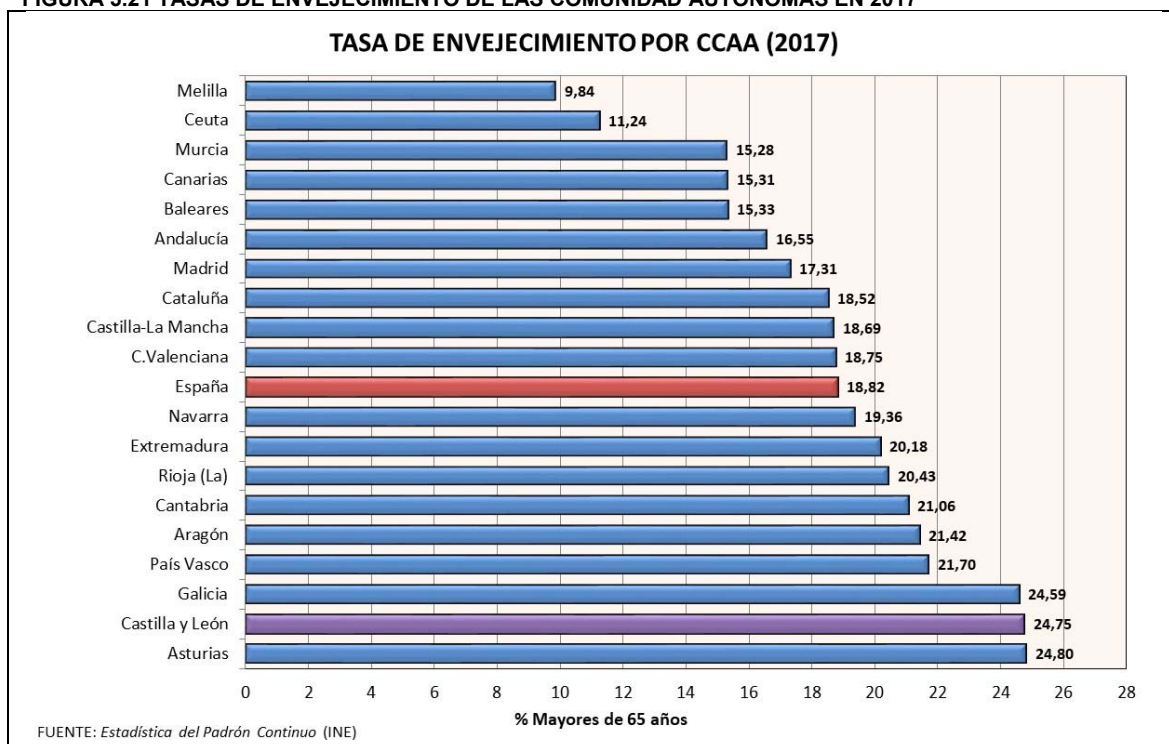
FUENTE: Estadística del Padrón Continuo (INE).

TABLA 5.5. DISTRIBUCIÓN DE LOS MAYORES DE 55 AÑOS POR SEXO Y SEGÚN ÚLTIMO GRUPO DE EDAD (2017)

Grupo de edad mayor (último grupo de edad)	Ambos sexos	Varones	Mujeres	Índice de feminidad
55 y más años	943.304	438.447	504.857	1,15
% de la población total	38,89%	36,68%	41,03%	
60 y más años	757.630	344.121	413.509	1,20
% de la población total	31,23%	28,79%	33,60%	
65 y más años	600.274	263.630	336.644	1,28
% de la población total	24,75%	22,06%	27,36%	
80 y más años	232.563	88.043	144.520	1,64
% de la población total	9,59%	7,37%	11,74%	

FUENTE: Estadística del Padrón Continuo (INE).

FIGURA 5.22 ÍNDICE DE ENVEJECIMIENTO Y EDAD MEDIA SEGÚN TIPOLOGÍA MUNICIPAL EN 2017



FIGURA 5.23 MAPA MUNICIPAL DE EDAD MEDIA DE LA POBLACIÓN EN 2017



FIGURA 5.24 MAPA MUNICIPAL DEL ÍNDICE DE ENVEJECIMIENTO EN 2017

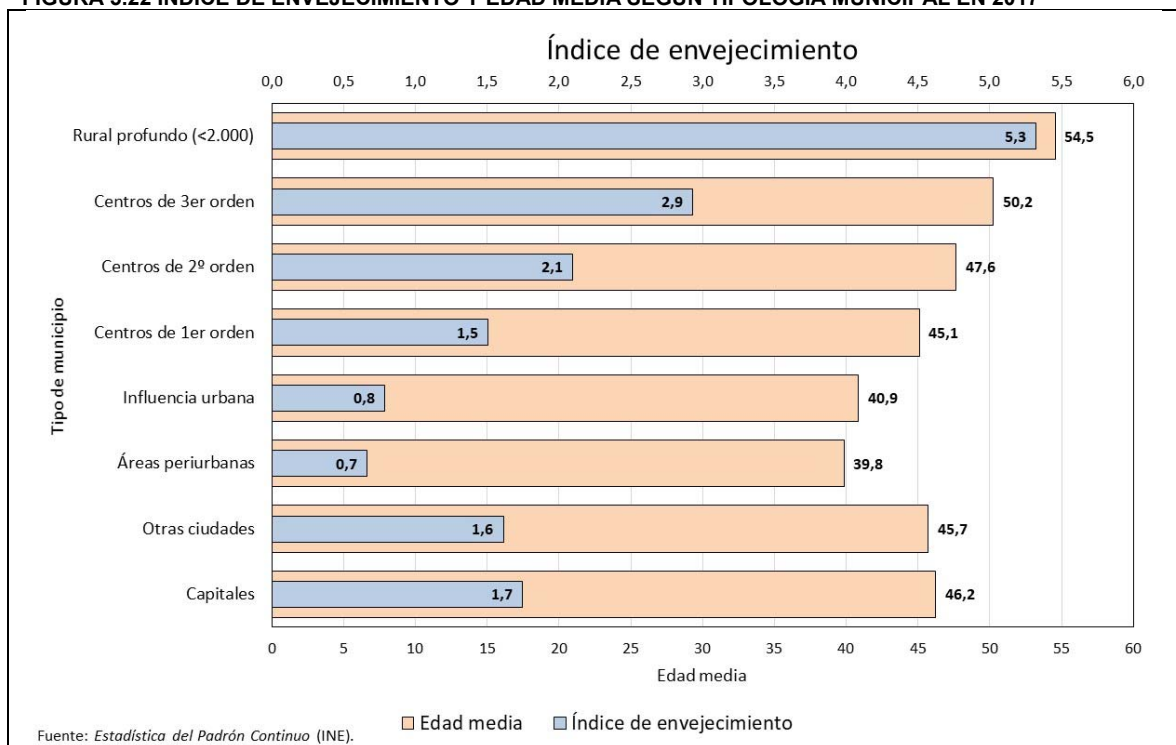

FIGURA 5.25 MAPA MUNICIPAL DE LA EDAD MEDIA DE LOS MAYORES DE 65 AÑOS EN 2017

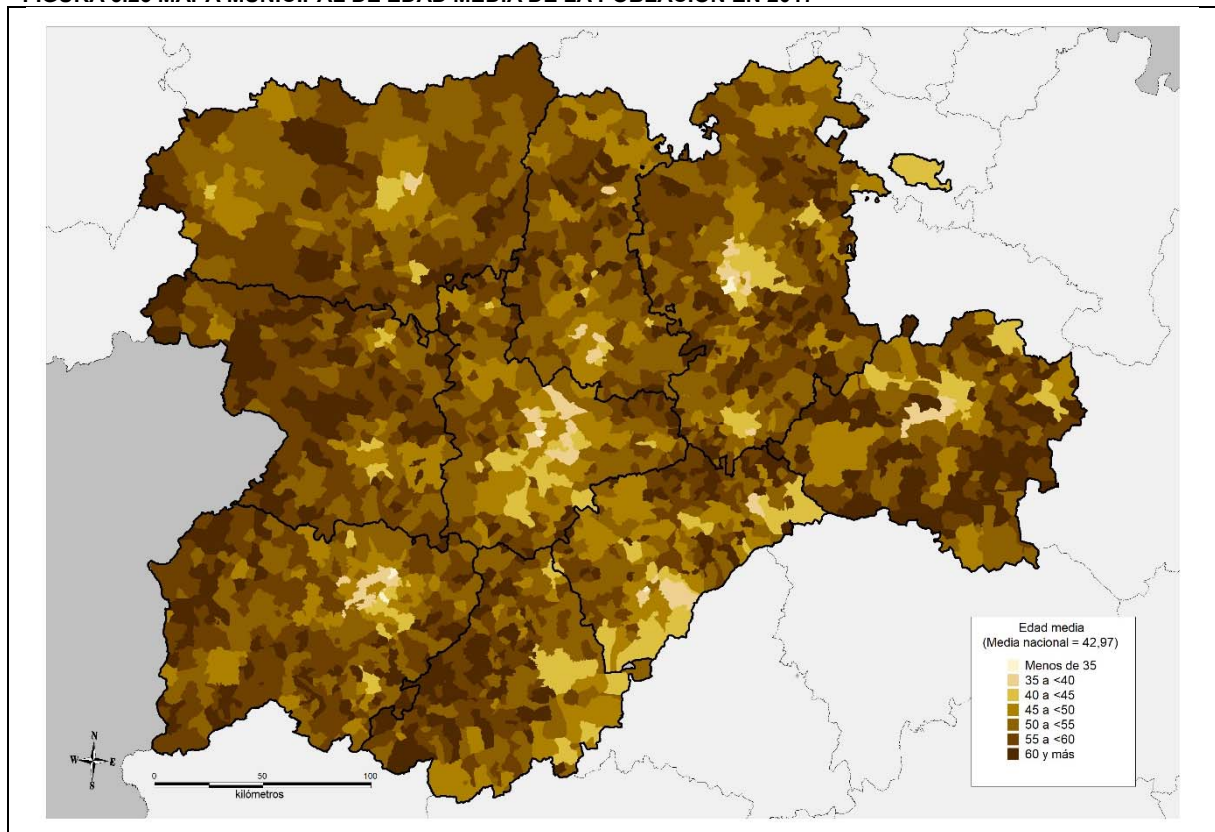

FIGURA 5.26 MAPA MUNICIPAL DEL PORCENTAJE DE POBLACIÓN DE 25 A 34 AÑOS DE EDAD EN 2017

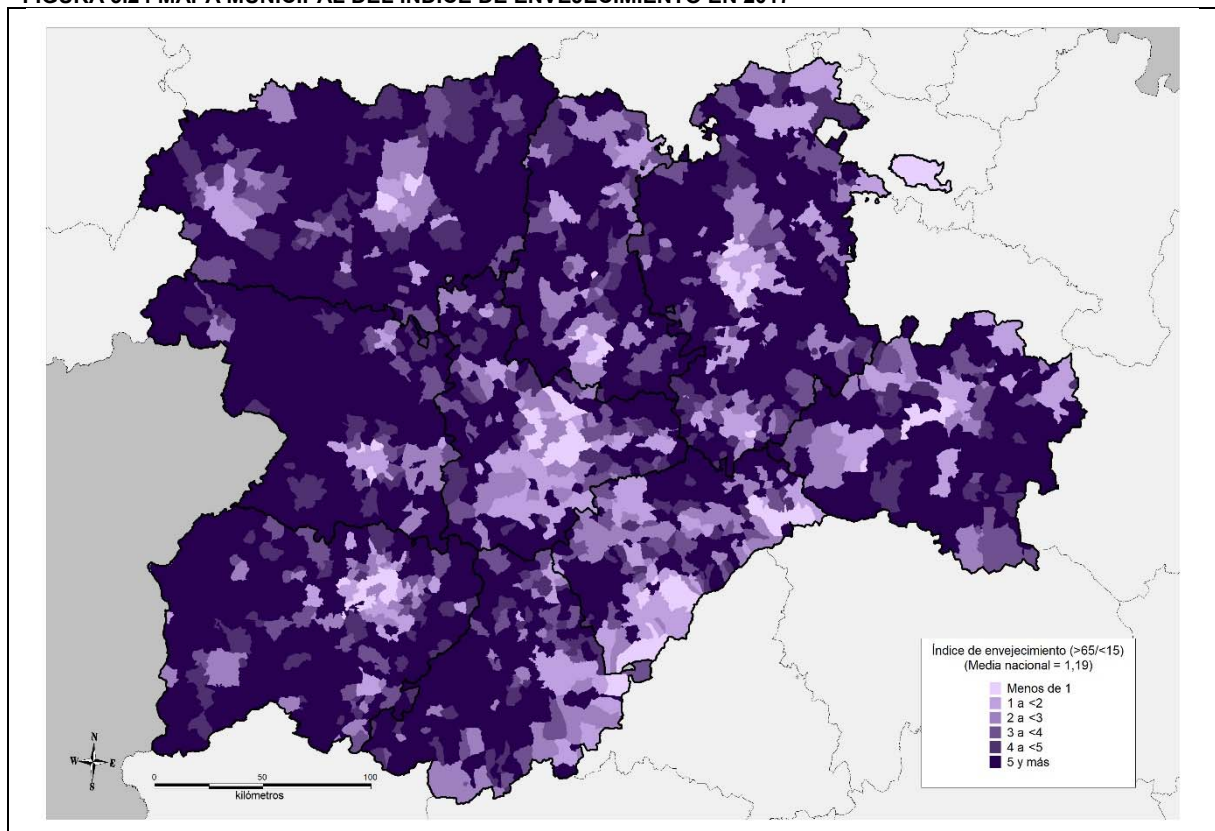

FIGURA 5.27 MAPA MUNICIPAL DEL ÍNDICE DE FEMINIDAD ENTRE LOS 25 Y 39 AÑOS EN 2017

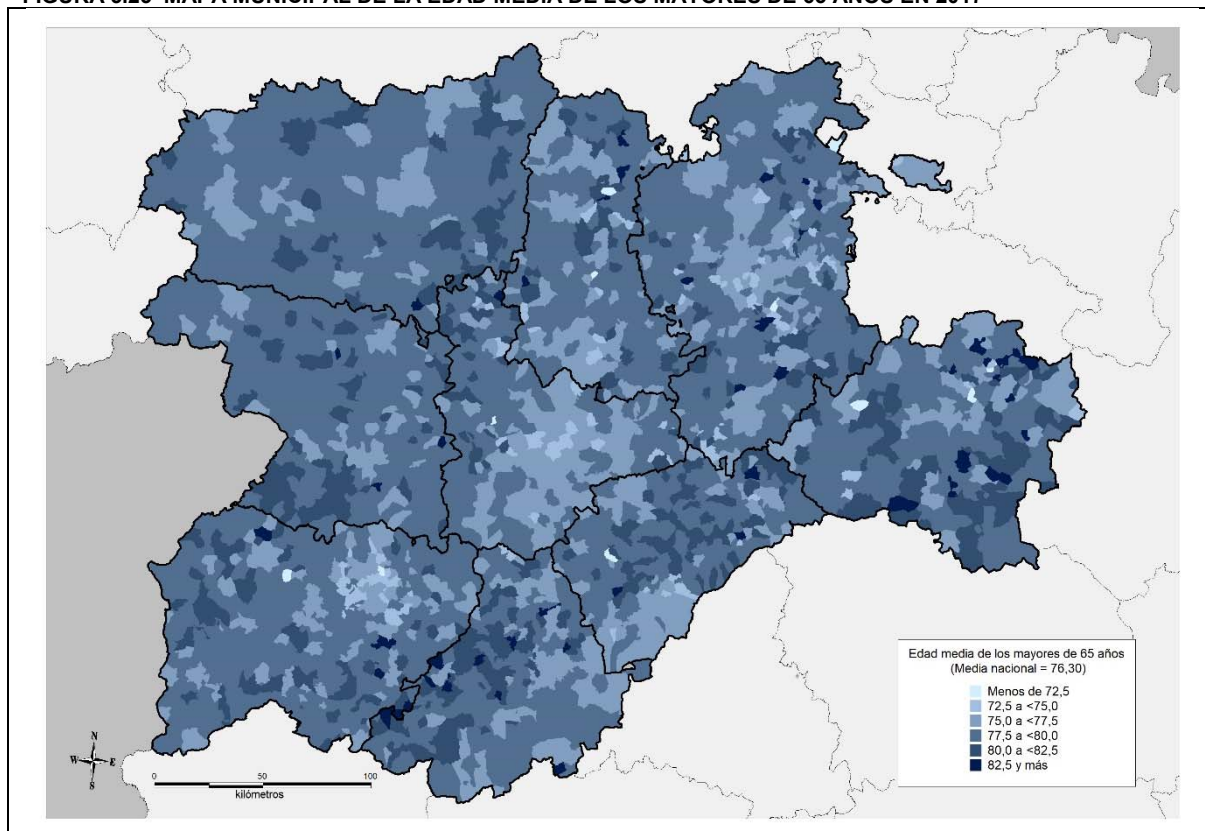

FIGURA 5.28 MAPA MUNICIPAL DEL ÍNDICE DE FEMINIDAD A PARTIR DE LOS 65 AÑOS EN 2017

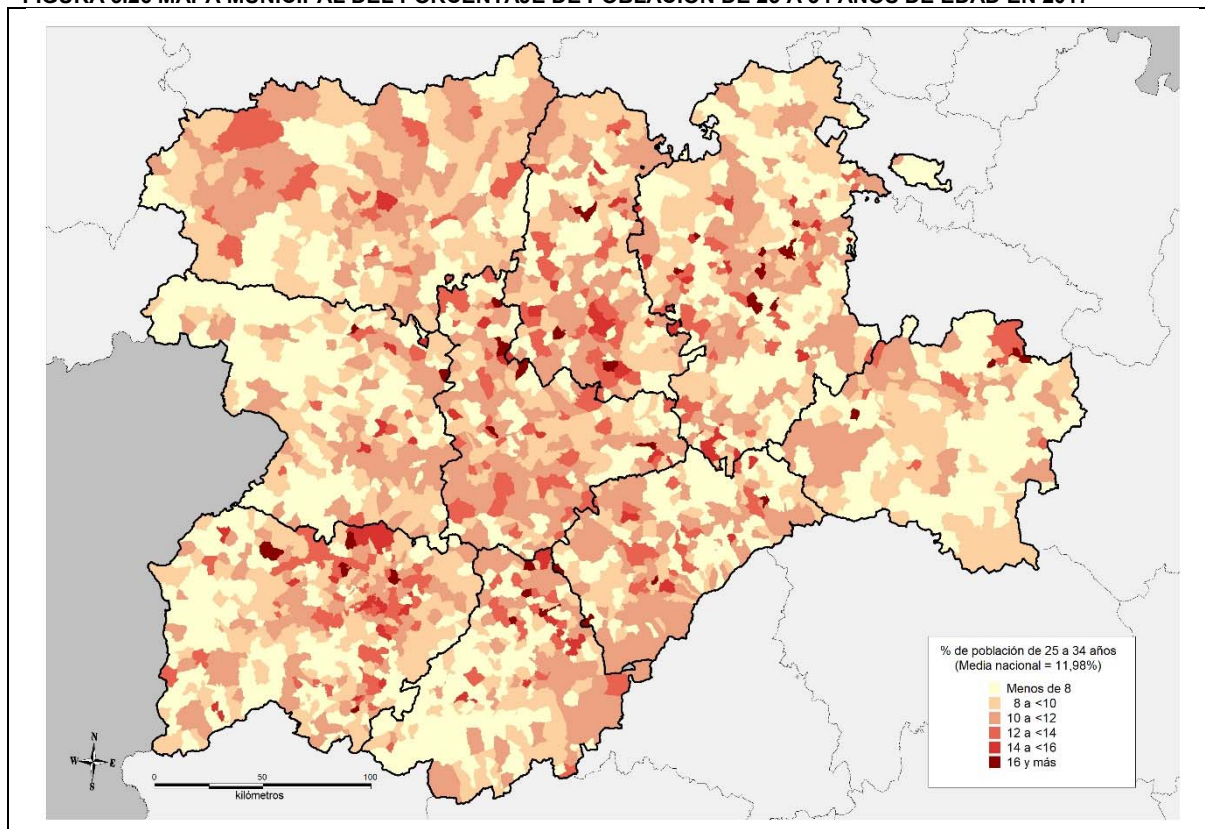

FIGURA 5.29 MAPA MUNICIPAL DEL PORCENTAJE DE MUJERES EN EDAD FÉRTIL (15-49 AÑOS) EN 2017

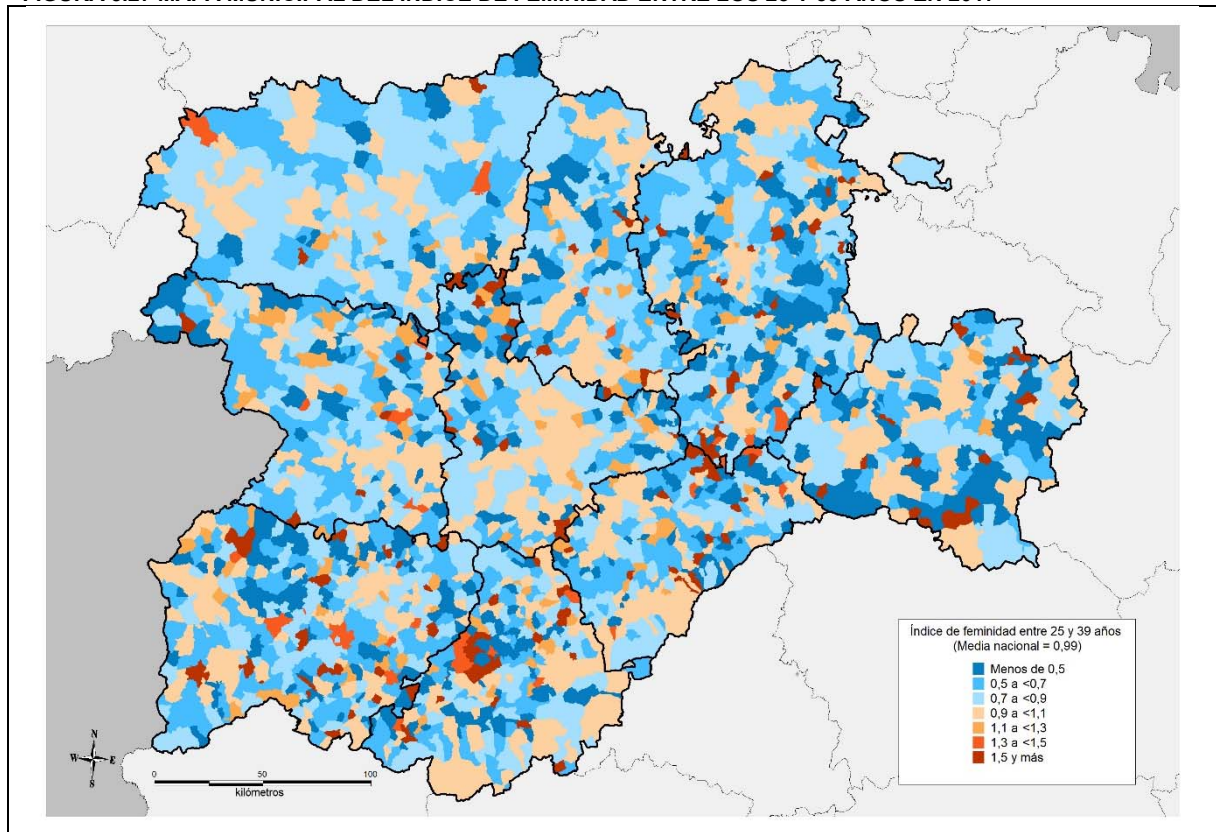

FIGURA 5.30 MAPA MUNICIPAL DEL PORCENTAJE DE POBLACIÓN POTENCIALMENTE ACTIVA EN 2017

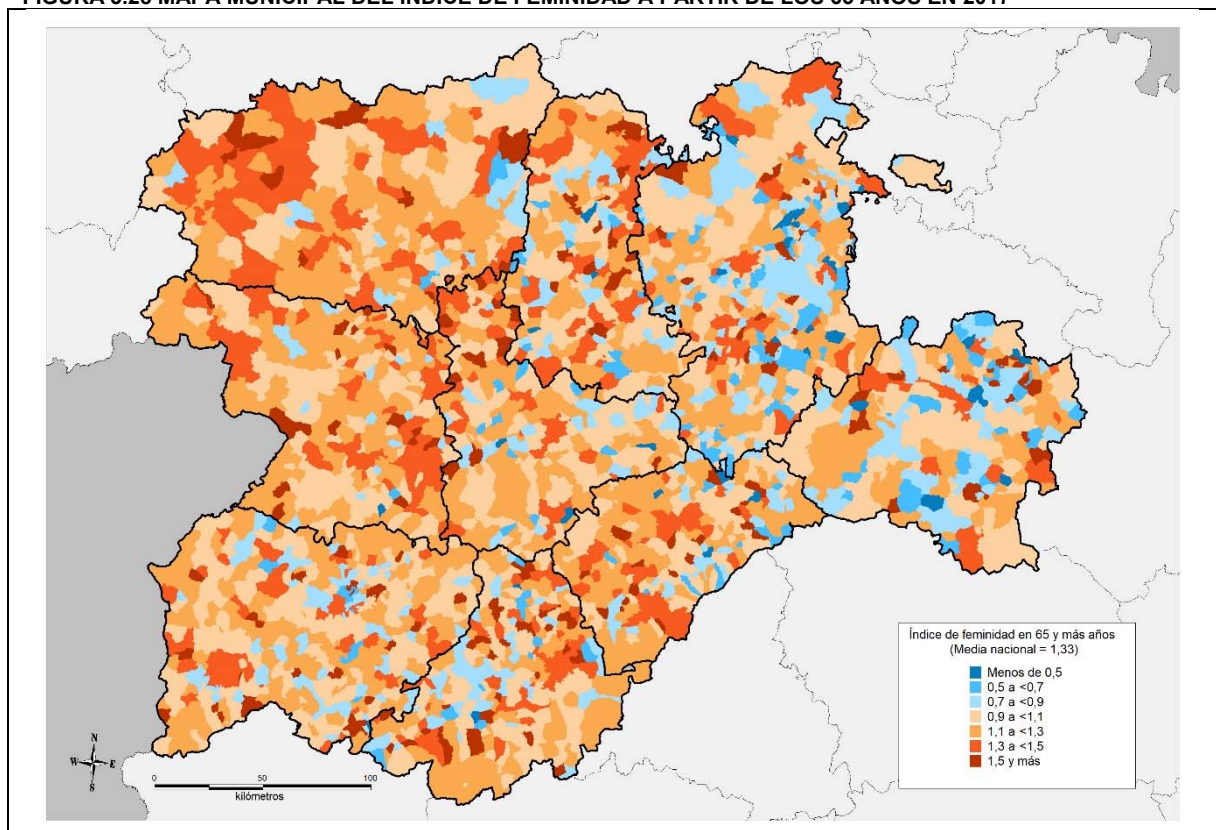

FIGURA 5.31 MAPA MUNICIPAL DEL ÍNDICE DE REEMPLAZO DE LA POBLACIÓN ACTIVA EN 2017

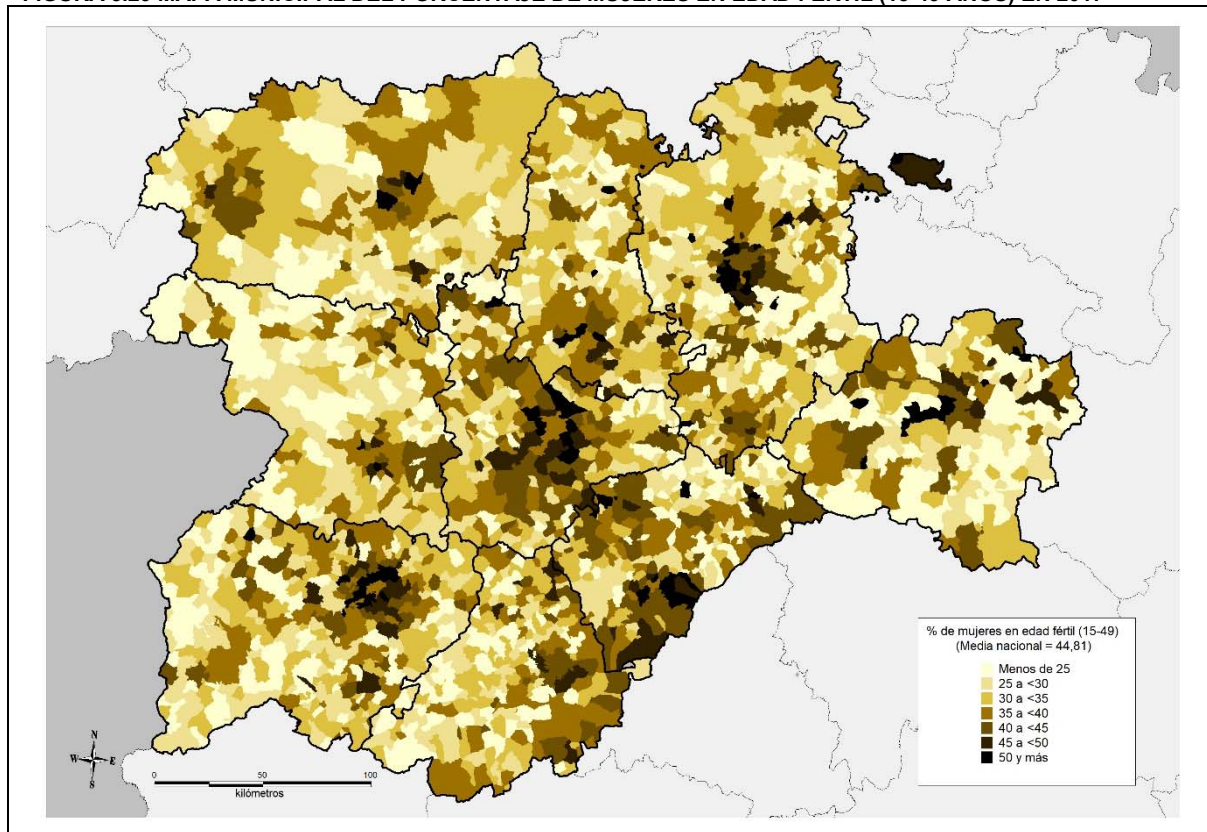

## 6. Castilla y León en el contexto nacional: cartografía de las principales variables demográficas.

FIGURA 6.1 MAPA MUNICIPAL DE LA DENSIDAD DE POBLACIÓN EN 2017

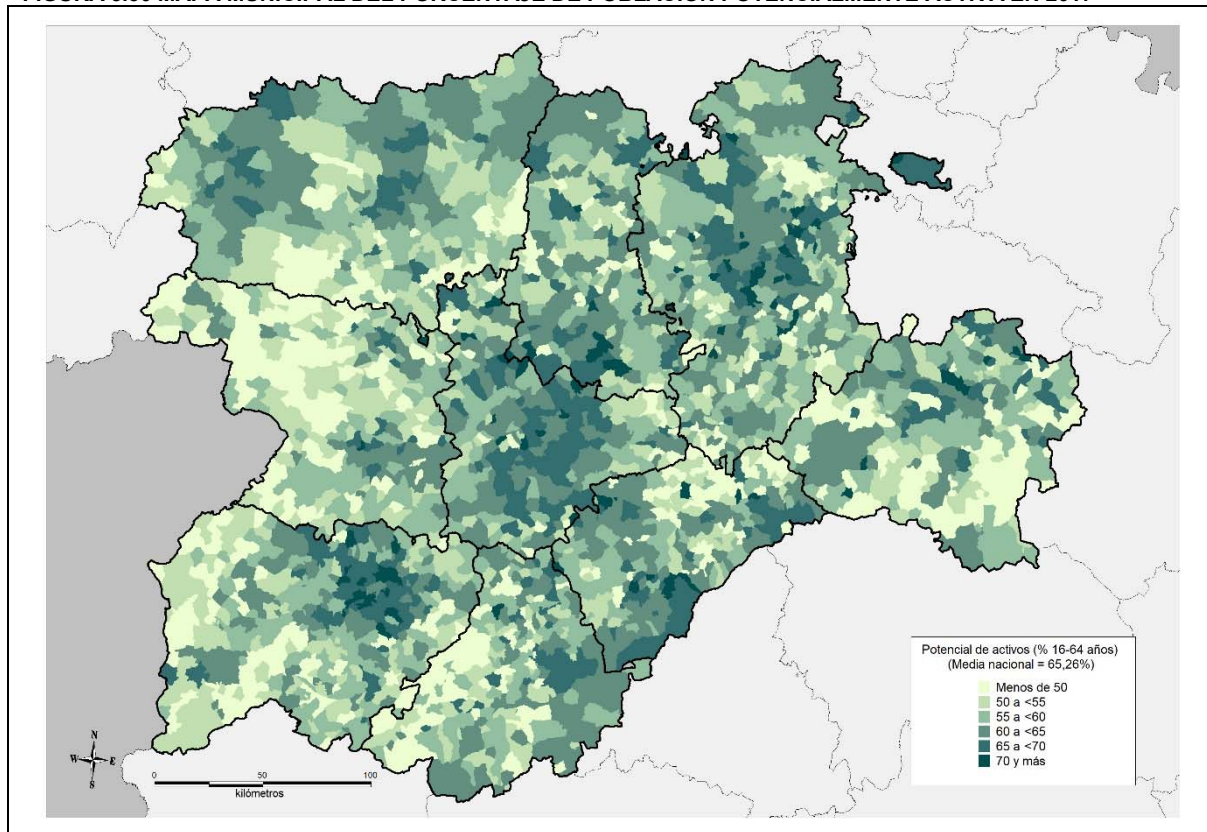
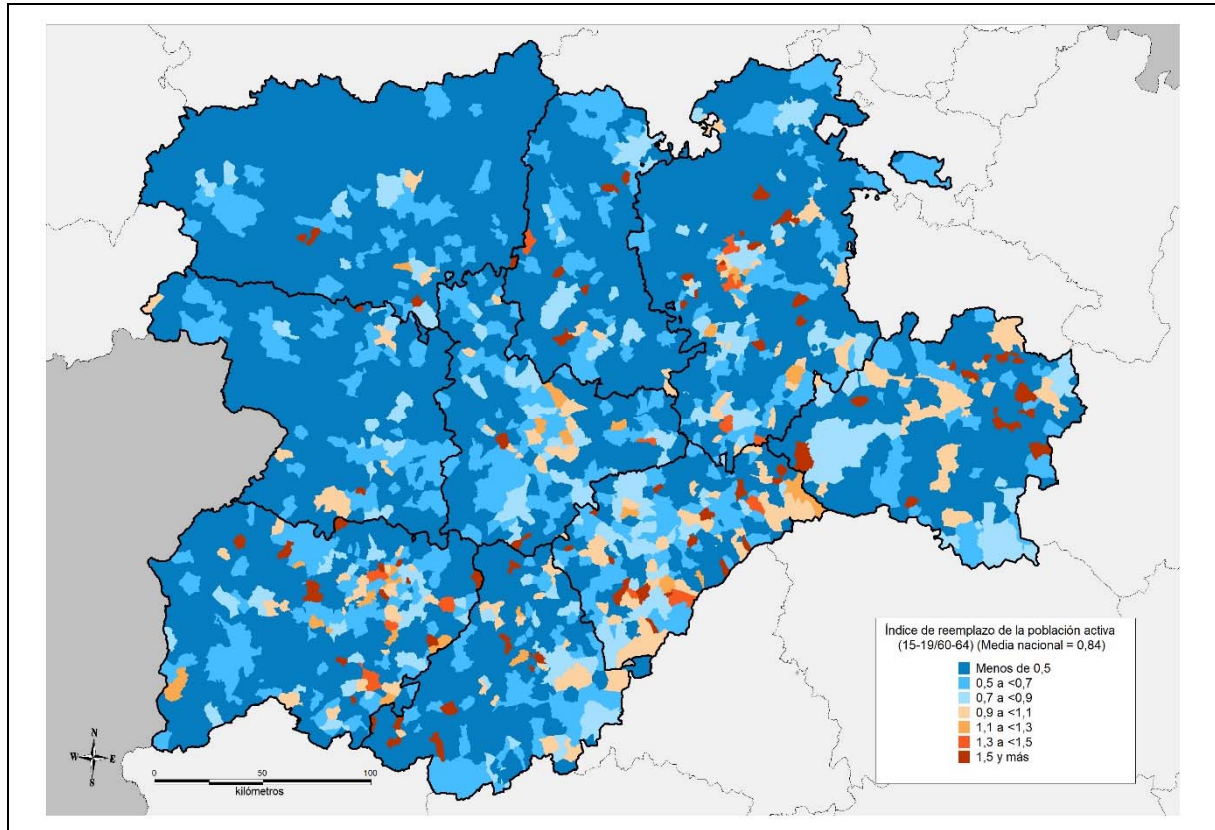

FIGURA 6.2 MAPA MUNICIPAL DEL NIVEL DE DESPOBLACIÓN EN 2017



FIGURA 6.3 MAPA MUNICIPAL DE LA VARIACIÓN DE POBLACIÓN ENTRE 2016 Y 2017

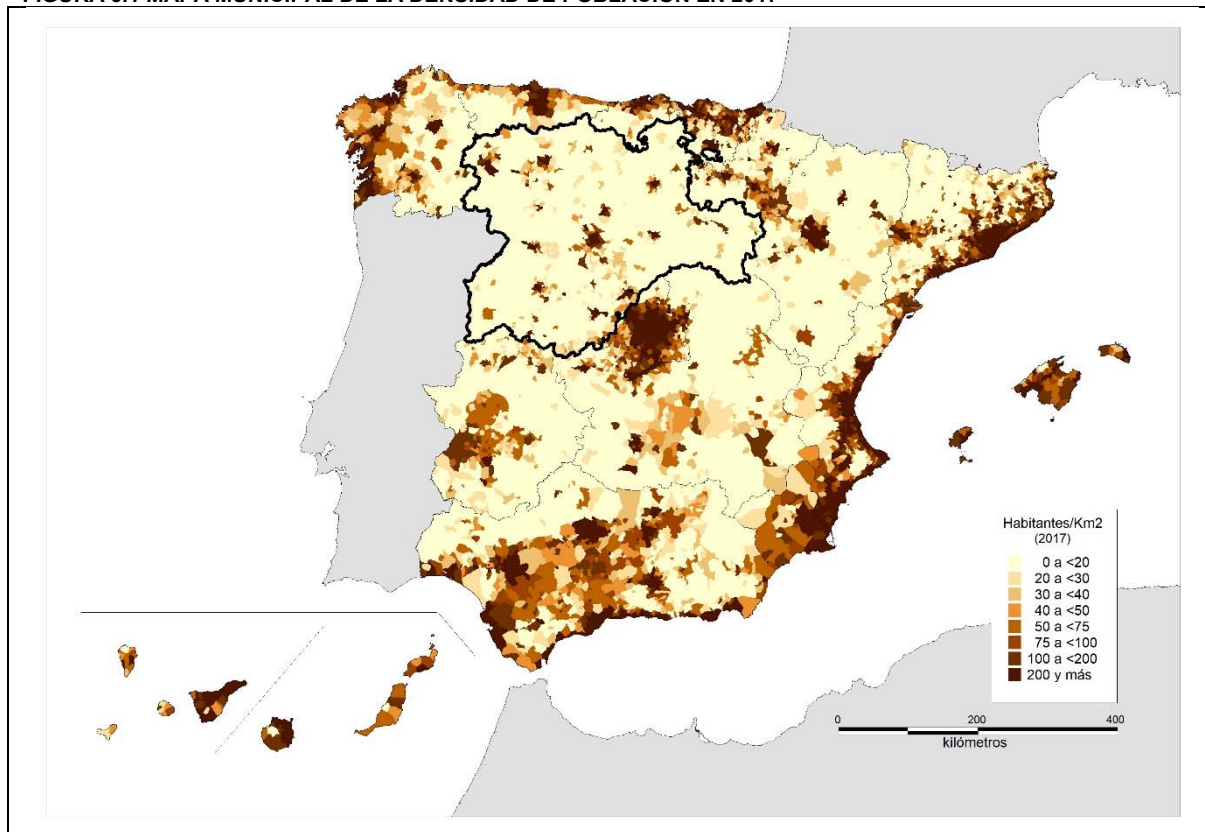

FIGURA 6.4 MAPA MUNICIPAL DEL CRECIMIENTO NATURAL ENTRE 2016 Y 2017



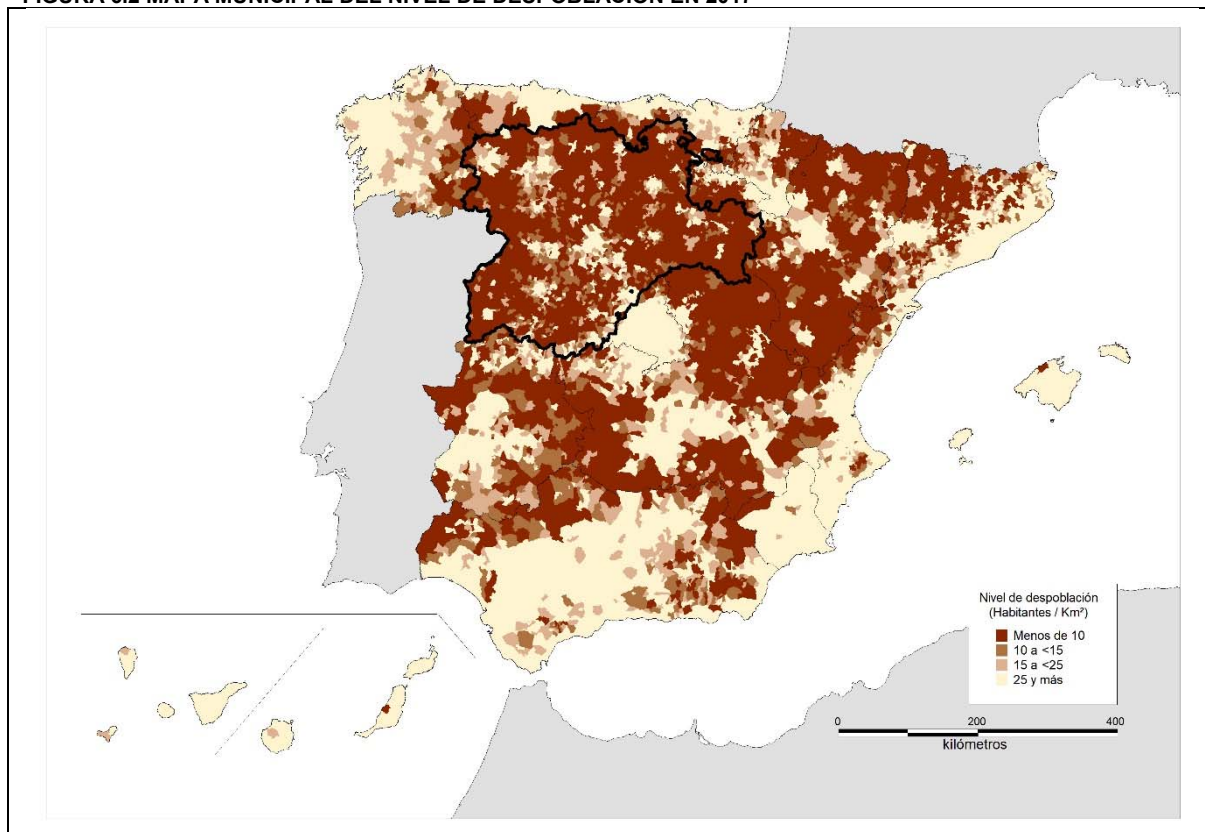

FIGURA 6.5 MAPA MUNICIPAL DE LA EDAD MEDIA EN 2017

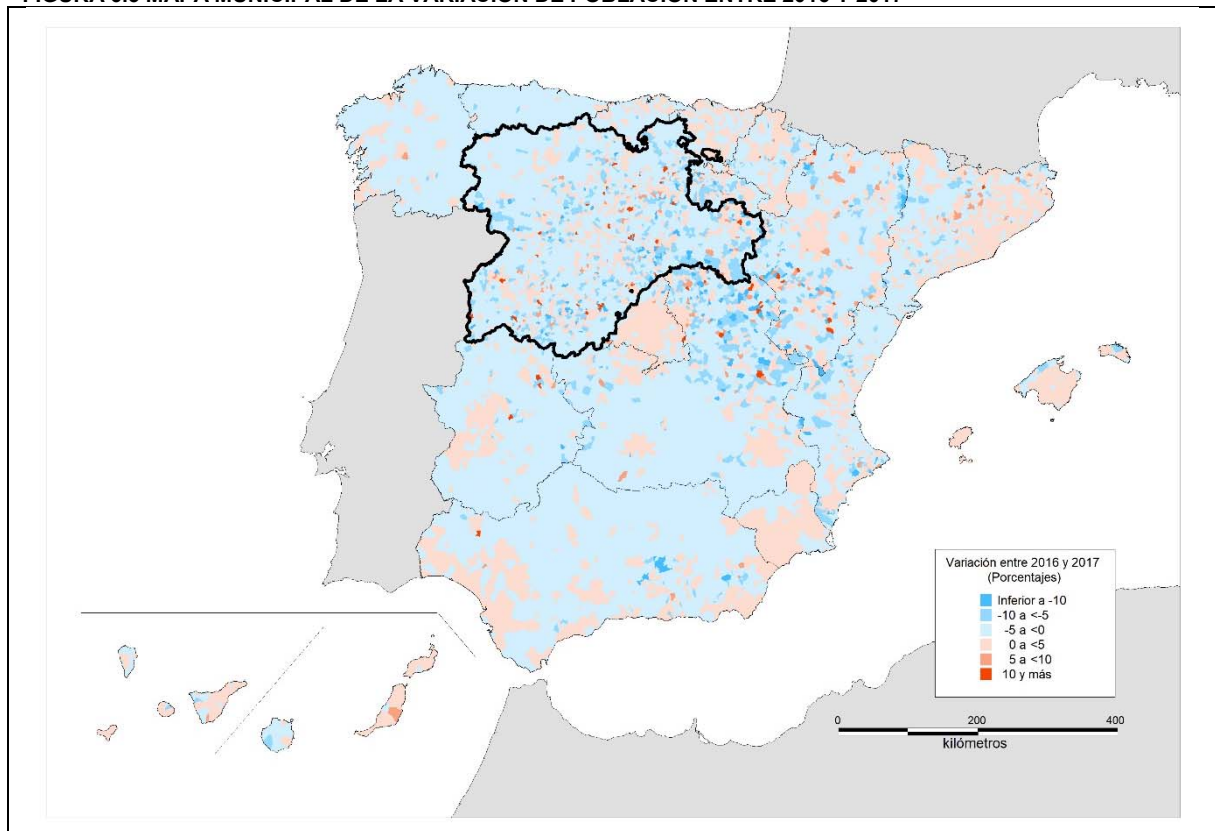

FIGURA 6.6 MAPA MUNICIPAL DEL PORCENTAJE DE MUJERES EN EDAD FÉRTIL EN 2017

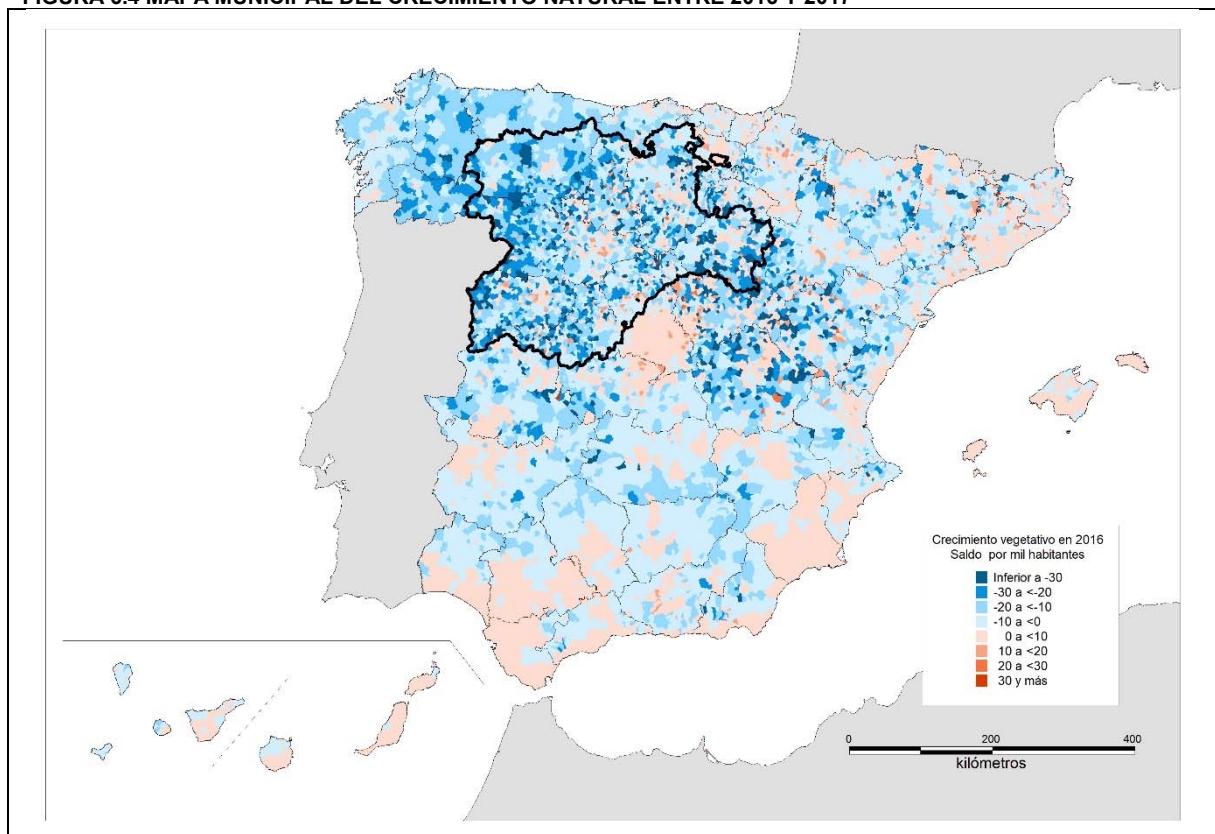

FIGURA 6.7 MAPA MUNICIPAL DEL POTENCIAL DE ACTIVOS EN 2017

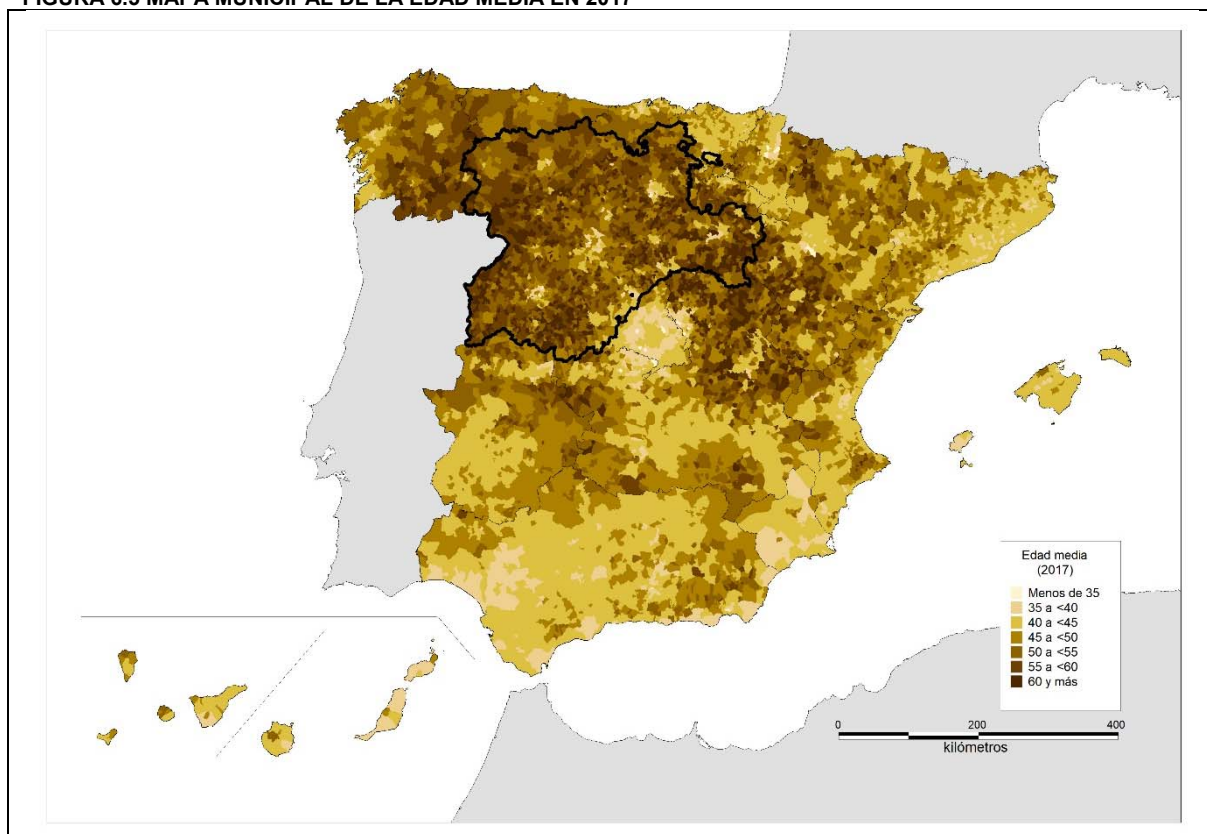
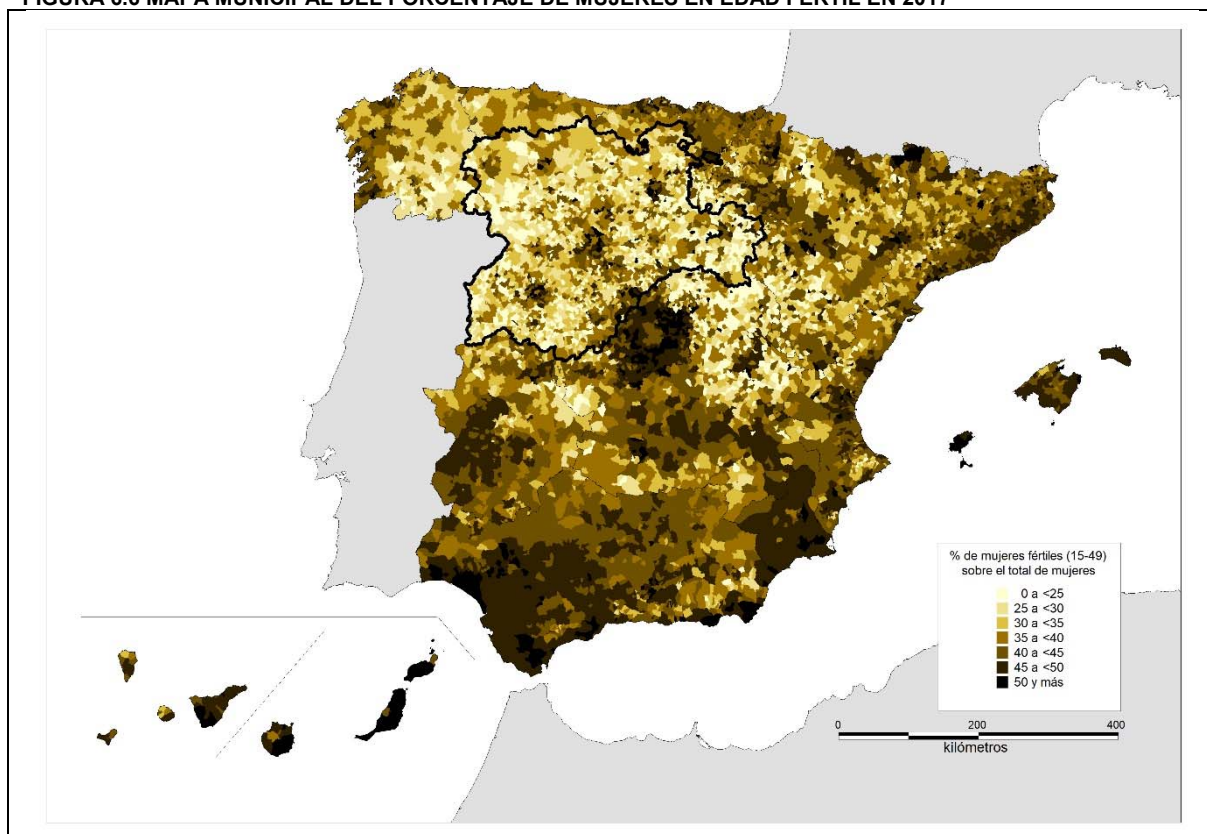