

INFORME SOBRE LA SITUACIÓN ECONÓMICA Y SOCIAL DE CASTILLA Y LEÓN EN 2019

TOMO I POBLACIÓN Anexo estadístico, gráfico y cartográfico

| | |
|--------------------------------------------------------------------------------------------------------------------|-----------|
| 1. Evolución y distribución territorial de la población. | 1 |
| 2. Evolución, procedencia y localización de la población extranjera residente. | 14 |
| 3. Movimientos migratorios..... | 27 |
| 4. Dinámica natural de la población..... | 41 |
| 5. Estructuras de la población por sexo y edad según provincias y tipología municipal..... | 51 |
| 6. Los mayores municipios urbanos y sus periferias. | 88 |
| 7. Castilla y León en el contexto nacional: cartografía de las principales variables demográficas. | 96 |

ANEXOS ESTADÍSTICOS, GRÁFICOS y CARTOGRÁFICOS

1. Evolución y distribución territorial de la población

Tabla 1.1

Evolución reciente de la población en España y las comunidades autónomas, 2014-2019

| España CCAA | Año | | | | | | Var 14-19 | | Extranjeros 2019 | |
|------------------------|------------------|------------------|------------------|------------------|------------------|------------------|----------------|--------------|------------------|------------------|
| | 2014 | 2015 | 2016 | 2017 | 2018 | 2019 | Total | % | Total | % ⁽¹⁾ |
| España | 46.771.341 | 46.624.382 | 46.557.008 | 46.572.132 | 46.722.980 | 47.026.208 | 254.867 | 0,54 | 5.036.878 | 10,71 |
| Andalucía | 8.402.305 | 8.399.043 | 8.388.107 | 8.379.820 | 8.384.408 | 8.414.240 | 11.935 | 0,14 | 655.555 | 7,79 |
| Aragón | 1.325.385 | 1.317.847 | 1.308.563 | 1.308.750 | 1.308.728 | 1.319.291 | -6.094 | -0,46 | 149.299 | 11,32 |
| Asturias | 1.061.756 | 1.051.229 | 1.042.608 | 1.034.960 | 1.028.244 | 1.022.800 | -38.956 | -3,67 | 41.626 | 4,07 |
| Baleares | 1.103.442 | 1.104.479 | 1.107.220 | 1.115.999 | 1.128.908 | 1.149.460 | 46.018 | 4,17 | 204.987 | 17,83 |
| Canarias | 2.104.815 | 2.100.306 | 2.101.924 | 2.108.121 | 2.127.685 | 2.153.389 | 48.574 | 2,31 | 277.034 | 12,87 |
| Cantabria | 588.656 | 585.179 | 582.206 | 580.295 | 580.229 | 581.078 | -7.578 | -1,29 | 32.783 | 5,64 |
| Castilla y León | 2.494.790 | 2.472.052 | 2.447.519 | 2.425.801 | 2.409.164 | 2.399.548 | -95.242 | -3,82 | 129.794 | 5,41 |
| Castilla-La Mancha | 2.078.611 | 2.059.191 | 2.041.631 | 2.031.479 | 2.026.807 | 2.032.863 | -45.748 | -2,20 | 172.096 | 8,47 |
| Cataluña | 7.518.903 | 7.508.106 | 7.522.596 | 7.555.830 | 7.600.065 | 7.675.217 | 156.314 | 2,08 | 1.159.427 | 15,11 |
| C. Valenciana | 5.004.844 | 4.980.689 | 4.959.968 | 4.941.509 | 4.963.703 | 5.003.769 | -1.075 | -0,02 | 703.413 | 14,06 |
| Extremadura | 1.099.632 | 1.092.997 | 1.087.778 | 1.079.920 | 1.072.863 | 1.067.710 | -31.922 | -2,90 | 32.623 | 3,06 |
| Galicia | 2.748.695 | 2.732.347 | 2.718.525 | 2.708.339 | 2.701.743 | 2.699.499 | -49.196 | -1,79 | 100.868 | 3,74 |
| Madrid | 6.454.440 | 6.436.996 | 6.466.996 | 6.507.184 | 6.578.079 | 6.663.394 | 208.954 | 3,24 | 881.819 | 13,23 |
| Murcia | 1.466.818 | 1.467.288 | 1.464.847 | 1.470.273 | 1.478.509 | 1.493.898 | 27.080 | 1,85 | 211.239 | 14,14 |
| Navarra | 640.790 | 640.476 | 640.647 | 643.234 | 647.554 | 654.214 | 13.424 | 2,09 | 64.219 | 9,82 |
| País Vasco | 2.188.985 | 2.189.257 | 2.189.534 | 2.194.158 | 2.199.088 | 2.207.776 | 18.791 | 0,86 | 163.808 | 7,42 |
| Rioja (La) | 319.002 | 317.053 | 315.794 | 315.381 | 315.675 | 316.798 | -2.204 | -0,69 | 37.230 | 11,75 |
| Ceuta | 84.963 | 84.263 | 84.519 | 84.959 | 85.144 | 84.777 | -186 | -0,22 | 5.792 | 6,83 |
| Melilla | 84.509 | 85.584 | 86.026 | 86.120 | 86.384 | 86.487 | 1.978 | 2,34 | 13.266 | 15,34 |

⁽¹⁾ Porcentaje de población extranjera sobre población total

Fuente: Estadística del Padrón Continuo (INE).

Tabla 1.2
Variación de la población en España y las comunidades autónomas, 2018-2019

| España CCAA | Población total | | | Población extranjera | | | | |
|------------------------|-------------------|-------------------|----------------|----------------------|------------------|----------------|--------------|--------------|
| | Residente | | Var % 18-19 | Residente | | Var % 18-19 | % | |
| | 2018 | 2019 | | 2018 | 2019 | | 2018 | 2019 |
| España | 46.722.980 | 47.026.208 | 0,65 | 4.734.691 | 5.036.878 | 6,38 | 10,13 | 10,71 |
| Andalucía | 8.384.408 | 8.414.240 | 0,36 | 621.396 | 655.555 | 7,79 | 7,41 | 7,79 |
| Aragón | 1.308.728 | 1.319.291 | 0,81 | 136.692 | 149.299 | 11,32 | 10,44 | 11,32 |
| Asturias | 1.028.244 | 1.022.800 | -0,53 | 40.084 | 41.626 | 4,07 | 3,90 | 4,07 |
| Baleares | 1.128.908 | 1.149.460 | 1,82 | 192.861 | 204.987 | 17,83 | 17,08 | 17,83 |
| Canarias | 2.127.685 | 2.153.389 | 1,21 | 260.191 | 277.034 | 12,87 | 12,23 | 12,87 |
| Cantabria | 580.229 | 581.078 | 0,15 | 30.658 | 32.783 | 5,64 | 5,28 | 5,64 |
| Castilla y León | 2.409.164 | 2.399.548 | -0,40 | 123.575 | 129.794 | 5,41 | 5,13 | 5,41 |
| Castilla-La Mancha | 2.026.807 | 2.032.863 | 0,30 | 163.820 | 172.096 | 8,47 | 8,08 | 8,47 |
| Cataluña | 7.600.065 | 7.675.217 | 0,99 | 1.082.099 | 1.159.427 | 15,11 | 14,24 | 15,11 |
| C. Valenciana | 4.963.703 | 5.003.769 | 0,81 | 664.921 | 703.413 | 14,06 | 13,40 | 14,06 |
| Extremadura | 1.072.863 | 1.067.710 | -0,48 | 31.647 | 32.623 | 3,06 | 2,95 | 3,06 |
| Galicia | 2.701.743 | 2.699.499 | -0,08 | 92.558 | 100.868 | 3,74 | 3,43 | 3,74 |
| Madrid | 6.578.079 | 6.663.394 | 1,30 | 826.456 | 881.819 | 13,23 | 12,56 | 13,23 |
| Murcia | 1.478.509 | 1.493.898 | 1,04 | 202.432 | 211.239 | 14,14 | 13,69 | 14,14 |
| Navarra | 647.554 | 654.214 | 1,03 | 58.782 | 64.219 | 9,82 | 9,08 | 9,82 |
| País Vasco | 2.199.088 | 2.207.776 | 0,40 | 151.519 | 163.808 | 7,42 | 6,89 | 7,42 |
| Rioja (La) | 315.675 | 316.798 | 0,36 | 35.657 | 37.230 | 11,75 | 11,30 | 11,75 |
| Ceuta | 85.144 | 84.777 | -0,43 | 5.842 | 5.792 | 6,83 | 6,86 | 6,83 |
| Melilla | 86.384 | 86.487 | 0,12 | 13.501 | 13.266 | 15,34 | 15,63 | 15,34 |

Fuente: Estadística del Padrón Continuo (INE).

Tabla 1.3
Población de Castilla y León por nacionalidad y provincias (2018-2019)

| España CCAA | Población total | | | Población extranjera | | | | |
|------------------------|------------------|------------------|----------------|----------------------|----------------|----------------|-------------|-------------|
| | Residente | | Var % 18-19 | Residente | | Var % 18-19 | % | |
| | 2018 | 2019 | | 2018 | 2019 | | 2018 | 2019 |
| Ávila | 158.498 | 157.640 | -0,54 | 9.141 | 9.449 | 3,37 | 5,77 | 5,99 |
| Burgos | 357.070 | 356.958 | -0,03 | 24.917 | 26.470 | 6,23 | 6,98 | 7,42 |
| León | 463.746 | 460.001 | -0,81 | 18.493 | 19.109 | 3,33 | 3,99 | 4,15 |
| Palencia | 162.035 | 160.980 | -0,65 | 6.288 | 6.612 | 5,15 | 3,88 | 4,11 |
| Salamanca | 331.473 | 330.119 | -0,41 | 12.336 | 13.287 | 7,71 | 3,72 | 4,02 |
| Segovia | 153.342 | 153.129 | -0,14 | 16.140 | 16.864 | 4,49 | 10,53 | 11,01 |
| Soria | 88.600 | 88.636 | 0,04 | 6.973 | 7.438 | 6,67 | 7,87 | 8,39 |
| Valladolid | 519.851 | 519.546 | -0,06 | 23.559 | 24.783 | 5,20 | 4,53 | 4,77 |
| Zamora | 174.549 | 172.539 | -1,15 | 5.728 | 5.782 | 0,94 | 3,28 | 3,35 |
| Castilla y León | 2.409.164 | 2.399.548 | -0,40 | 123.575 | 129.794 | 5,03 | 5,13 | 5,41 |

Fuente: Estadística del Padrón Continuo (INE).

Figura 1.1
Evolución de la población de Castilla y León, 1991-2019

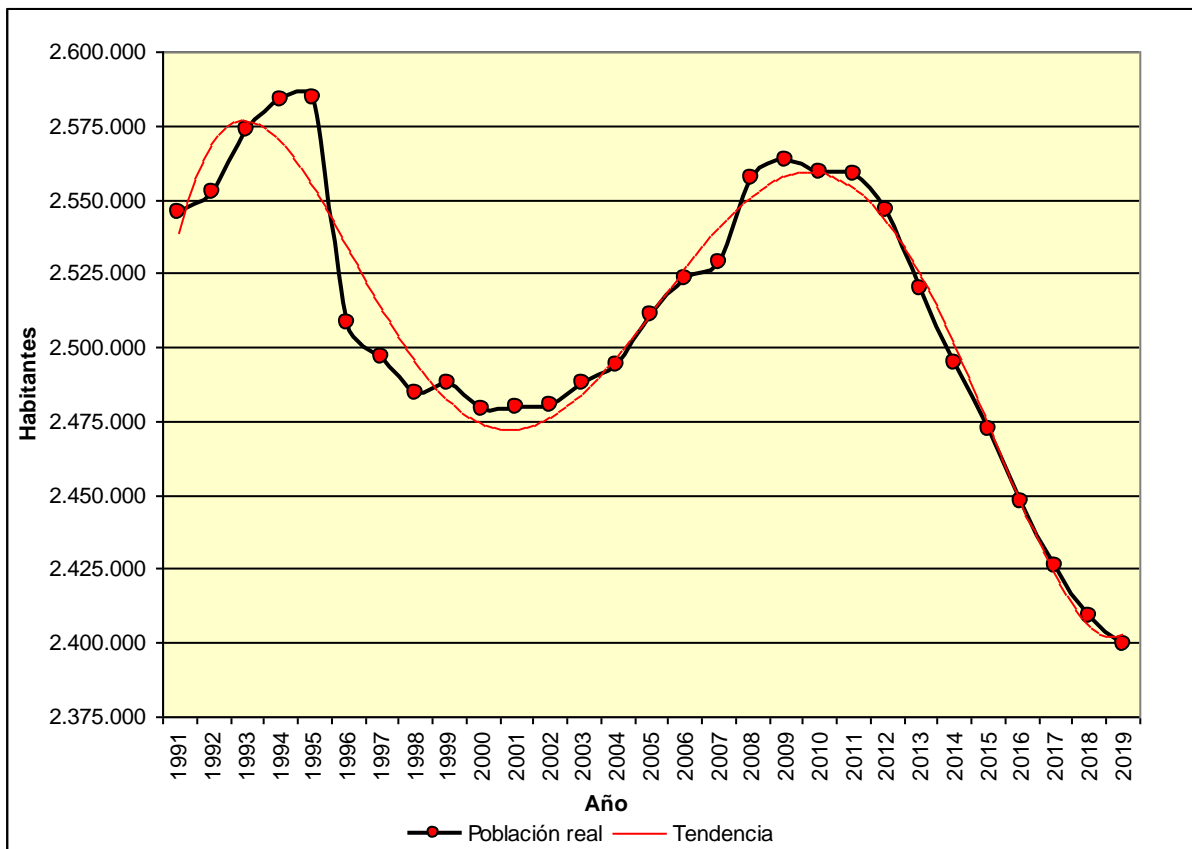

Fuente: Estadísticas del Padrón Continuo (INE).

Figura 1.2
Evolución comparada de la población en España y en Castilla y León mediante números índice 1990-2019

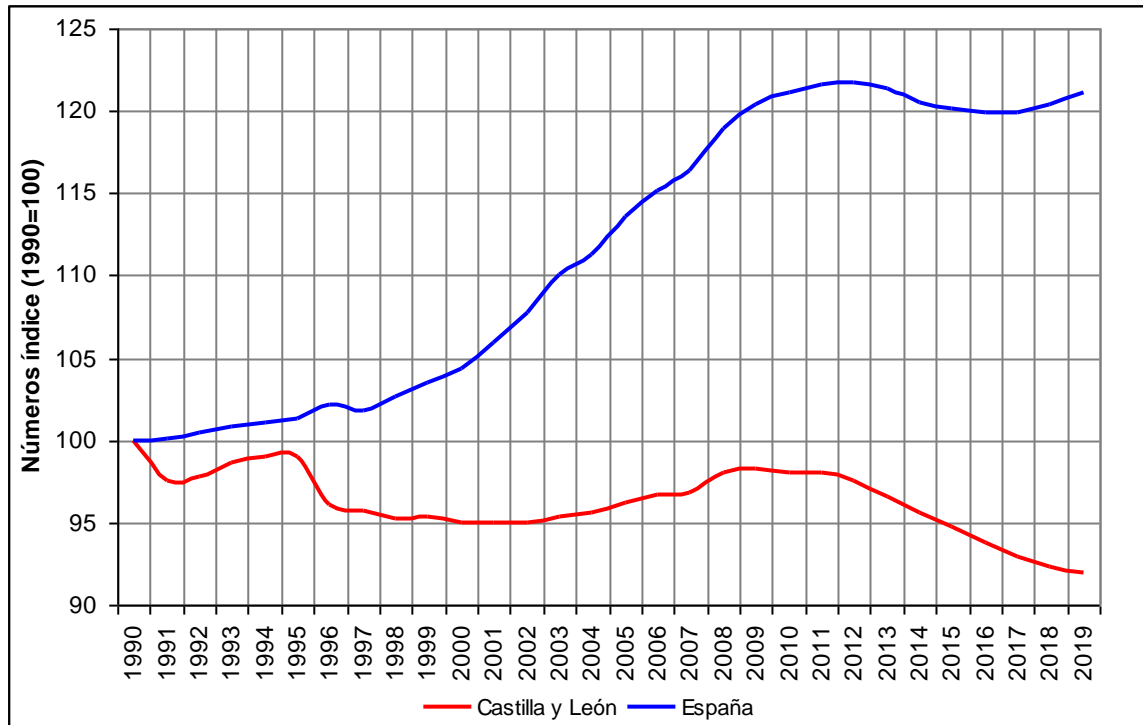

Fuente: Estadística del Padrón Continuo (INE).

Tabla 1.4
Evolución de la población en las provincias de Castilla y León, 1990-2019

| AÑO | Av | Bu | Le | Pa | Sa | Sg | So | Va | Za | CyL |
|------|---------|---------|---------|---------|---------|---------|--------|---------|---------|-----------|
| 1990 | 182.678 | 362.801 | 536.118 | 189.680 | 368.060 | 151.208 | 97.268 | 500.570 | 221.896 | 2.610.279 |
| 1991 | 174.378 | 352.772 | 525.896 | 185.479 | 357.801 | 147.188 | 94.537 | 494.207 | 213.668 | 2.545.926 |
| 1992 | 174.913 | 354.321 | 527.598 | 185.394 | 359.589 | 147.336 | 94.427 | 495.083 | 213.776 | 2.552.437 |
| 1993 | 176.358 | 358.038 | 530.773 | 186.049 | 363.072 | 148.076 | 94.731 | 501.515 | 214.705 | 2.573.317 |
| 1994 | 176.910 | 360.071 | 531.910 | 186.184 | 364.944 | 149.139 | 94.584 | 505.208 | 214.624 | 2.583.574 |
| 1995 | 176.791 | 360.677 | 532.706 | 186.035 | 365.293 | 149.653 | 94.396 | 504.583 | 214.273 | 2.584.407 |
| 1996 | 169.342 | 350.074 | 517.191 | 180.571 | 353.020 | 147.770 | 92.848 | 490.205 | 207.475 | 2.508.496 |
| 1997 | 168.657 | 350.713 | 505.117 | 179.585 | 351.970 | 147.029 | 92.231 | 496.462 | 205.225 | 2.496.989 |
| 1998 | 167.132 | 346.355 | 506.365 | 179.623 | 349.550 | 146.755 | 91.593 | 492.029 | 205.201 | 2.484.603 |
| 1999 | 166.259 | 347.218 | 506.511 | 179.465 | 351.128 | 146.985 | 91.252 | 494.594 | 204.650 | 2.488.062 |
| 2000 | 164.991 | 347.240 | 502.155 | 178.316 | 349.733 | 146.613 | 90.911 | 495.690 | 203.469 | 2.479.118 |
| 2001 | 163.885 | 349.810 | 499.517 | 177.345 | 350.209 | 147.028 | 91.314 | 497.961 | 202.356 | 2.479.425 |
| 2002 | 165.138 | 352.723 | 496.655 | 176.125 | 347.120 | 149.286 | 91.487 | 501.157 | 200.678 | 2.480.369 |
| 2003 | 165.480 | 355.205 | 495.998 | 175.047 | 348.271 | 150.701 | 90.954 | 506.302 | 199.688 | 2.487.646 |
| 2004 | 166.108 | 356.437 | 492.720 | 173.990 | 350.984 | 152.640 | 91.652 | 510.863 | 198.524 | 2.493.918 |
| 2005 | 167.032 | 361.021 | 495.902 | 173.471 | 352.414 | 155.517 | 92.773 | 514.674 | 198.045 | 2.510.849 |
| 2006 | 167.818 | 363.874 | 498.223 | 173.153 | 353.110 | 156.598 | 93.503 | 519.249 | 197.492 | 2.523.020 |
| 2007 | 168.638 | 365.972 | 497.387 | 173.281 | 351.326 | 159.322 | 93.593 | 521.661 | 197.237 | 2.528.417 |
| 2008 | 171.815 | 373.672 | 500.200 | 173.454 | 353.404 | 163.899 | 94.646 | 529.019 | 197.221 | 2.557.330 |
| 2009 | 171.680 | 375.563 | 500.169 | 173.306 | 354.608 | 164.854 | 95.101 | 532.575 | 195.665 | 2.563.521 |
| 2010 | 171.896 | 374.826 | 499.284 | 172.510 | 353.619 | 164.268 | 95.258 | 533.640 | 194.214 | 2.559.515 |
| 2011 | 172.704 | 375.657 | 497.799 | 171.668 | 352.986 | 164.169 | 95.223 | 534.874 | 193.383 | 2.558.463 |
| 2012 | 171.265 | 374.970 | 494.451 | 170.713 | 350.564 | 163.701 | 94.522 | 534.280 | 191.612 | 2.546.078 |
| 2013 | 168.825 | 371.248 | 489.752 | 168.955 | 345.548 | 161.702 | 93.291 | 532.284 | 188.270 | 2.519.875 |
| 2014 | 167.015 | 366.900 | 484.694 | 167.609 | 342.459 | 159.303 | 92.221 | 529.157 | 185.432 | 2.494.790 |
| 2015 | 164.925 | 364.002 | 479.395 | 166.035 | 339.395 | 157.570 | 91.006 | 526.288 | 183.436 | 2.472.052 |
| 2016 | 162.514 | 360.995 | 473.604 | 164.644 | 335.985 | 155.652 | 90.040 | 523.679 | 180.406 | 2.447.519 |
| 2017 | 160.700 | 358.171 | 468.316 | 163.390 | 333.603 | 154.184 | 88.903 | 521.130 | 177.404 | 2.425.801 |
| 2018 | 158.498 | 357.070 | 463.746 | 162.035 | 331.473 | 153.342 | 88.600 | 519.851 | 174.549 | 2.409.164 |
| 2019 | 157.640 | 356.958 | 460.001 | 160.980 | 330.119 | 153.129 | 88.636 | 519.546 | 172.539 | 2.399.548 |

Fuente: Estadística del Padrón Continuo (INE).

Figura 1.3

Variación decenal de la población provincial y regional en Castilla y León (2009-2019)

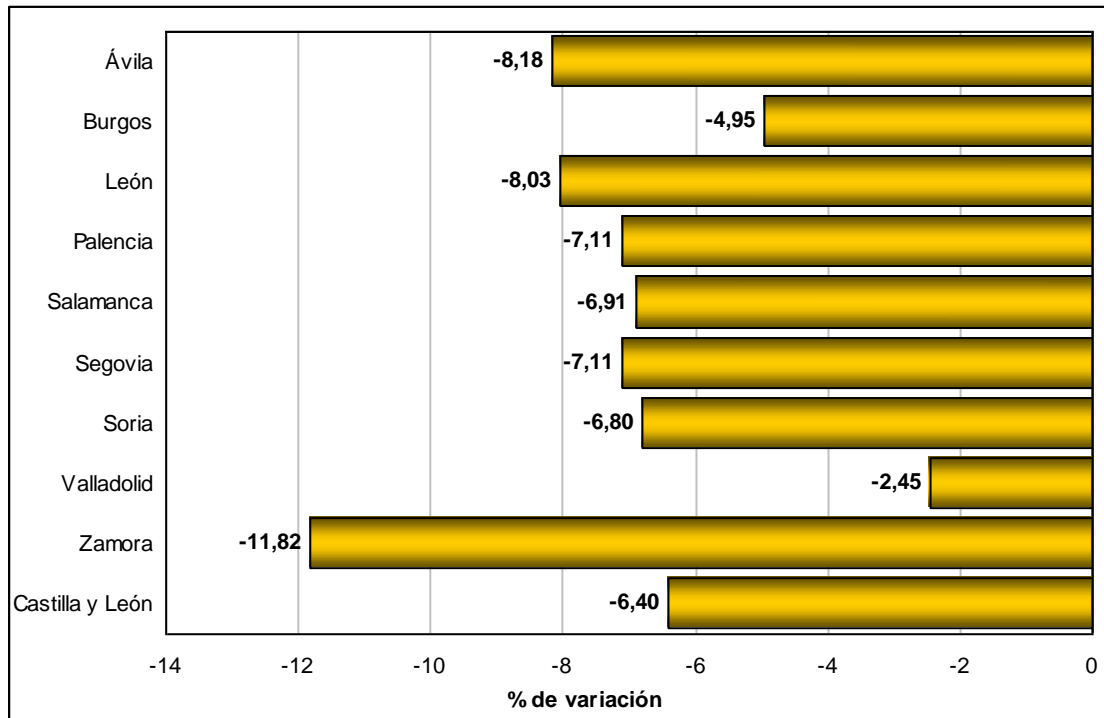

Fuente: Estadística del Padrón Continuo (INE).

Figura 1.4
Mapa municipal de la distribución de población en 2019 y de su crecimiento en 2018-2019

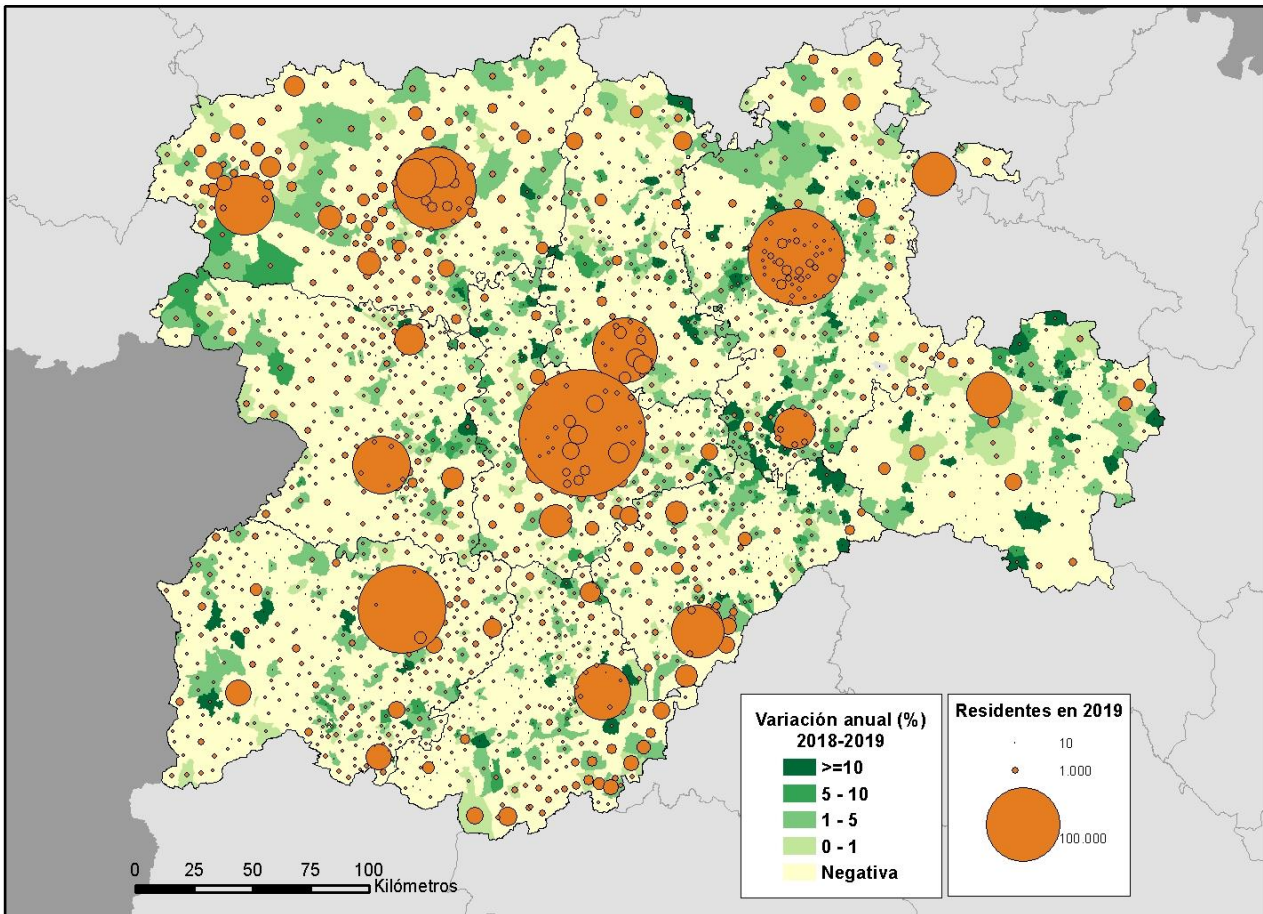

Fuente: Estadística del Padrón Continuo (INE).

Tabla 1.5
Evolución de la densidad de población en España y las comunidades autónomas, 2018-2019

| España CCAA | Superficie Km ² | Población | | Densidad (hbs/km ²) | |
|------------------------|-------------------------------|-------------------|-------------------|---------------------------------|--------------|
| | | 2018 | 2019 | 2018 | 2019 |
| Andalucía | 87.596,97 | 8.384.408 | 8.414.240 | 95,72 | 96,06 |
| Aragón | 47.720,25 | 1.308.728 | 1.319.291 | 27,43 | 27,65 |
| Asturias | 10.602,44 | 1.028.244 | 1.022.800 | 96,98 | 96,47 |
| Baleares | 4.991,66 | 1.128.908 | 1.149.460 | 226,16 | 230,28 |
| Canarias | 7.446,95 | 2.127.685 | 2.153.389 | 285,71 | 289,16 |
| Cantabria | 5.321,34 | 580.229 | 581.078 | 109,04 | 109,20 |
| Castilla y León | 94.226,91 | 2.409.164 | 2.399.548 | 25,57 | 25,47 |
| Castilla-La Mancha | 79.461,97 | 2.026.807 | 2.032.863 | 25,51 | 25,58 |
| Cataluña | 32.090,54 | 7.600.065 | 7.675.217 | 236,83 | 239,17 |
| C. Valenciana | 23.254,47 | 4.963.703 | 5.003.769 | 213,45 | 215,17 |
| Extremadura | 41.634,50 | 1.072.863 | 1.067.710 | 25,77 | 25,64 |
| Galicia | 29.574,69 | 2.701.743 | 2.699.499 | 91,35 | 91,28 |
| Madrid | 8.027,69 | 6.578.079 | 6.663.394 | 819,42 | 830,05 |
| Murcia | 11.313,91 | 1.478.509 | 1.493.898 | 130,68 | 132,04 |
| Navarra | 10.390,36 | 647.554 | 654.214 | 62,32 | 62,96 |
| País Vasco | 7.230,03 | 2.199.088 | 2.207.776 | 304,16 | 305,36 |
| Rioja (La) | 5.045,25 | 315.675 | 316.798 | 62,57 | 62,79 |
| Ceuta | 19,48 | 85.144 | 84.777 | 4.370,84 | 4.352,00 |
| Melilla | 13,41 | 86.384 | 86.487 | 6.441,76 | 6.449,44 |
| España | 505.962,82 | 46.722.980 | 47.026.208 | 92,34 | 92,94 |

Fuente: Estadística del Padrón Continuo (INE) e Instituto Geográfico Nacional.

Tabla 1.6
Evolución de la densidad de población en las provincias españolas, 2018-2019

| Provincia | Superficie Km ² | Población | | Densidad (hbs/km ²) | |
|------------------------|-------------------------------|-----------|-----------|---------------------------------|----------|
| | | 2018 | 2019 | 2018 | 2019 |
| Álava | 3.032,40 | 328.868 | 331.549 | 108,45 | 109,34 |
| Albacete | 14.925,84 | 388.786 | 388.167 | 26,05 | 26,01 |
| Alicante | 5.816,53 | 1.838.819 | 1.858.683 | 316,14 | 319,55 |
| Almería | 8.774,15 | 709.340 | 716.820 | 80,84 | 81,70 |
| Asturias | 10.602,44 | 1.028.244 | 1.022.800 | 96,98 | 96,47 |
| Ávila | 8.049,92 | 158.498 | 157.640 | 19,69 | 19,58 |
| Badajoz | 21.766,28 | 676.376 | 673.559 | 31,07 | 30,95 |
| Baleares | 4.991,66 | 1.128.908 | 1.149.460 | 226,16 | 230,28 |
| Barcelona | 7.728,17 | 5.609.350 | 5.664.579 | 725,83 | 732,98 |
| Burgos | 14.291,05 | 357.070 | 356.958 | 24,99 | 24,98 |
| Cáceres | 19.868,22 | 396.487 | 394.151 | 19,96 | 19,84 |
| Cádiz | 7.435,88 | 1.238.714 | 1.240.155 | 166,59 | 166,78 |
| Cantabria | 5.321,34 | 580.229 | 581.078 | 109,04 | 109,20 |
| Castellón | 6.631,85 | 576.898 | 579.962 | 86,99 | 87,45 |
| Ceuta | 19,48 | 85.144 | 84.777 | 4.370,84 | 4.352,00 |
| Ciudad Real | 19.813,23 | 499.100 | 495.761 | 25,19 | 25,02 |
| Córdoba | 13.771,31 | 785.240 | 782.979 | 57,02 | 56,86 |
| Coruña, La | 7.950,38 | 1.119.351 | 1.119.596 | 140,79 | 140,82 |
| Cuenca | 17.141,13 | 197.222 | 196.329 | 11,51 | 11,45 |
| Gerona | 5.909,88 | 761.947 | 771.044 | 128,93 | 130,47 |
| Granada | 12.646,98 | 912.075 | 914.678 | 72,12 | 72,32 |
| Guadalajara | 12.212,09 | 254.308 | 257.762 | 20,82 | 21,11 |
| Guipúzcoa | 1.980,35 | 720.592 | 723.576 | 363,87 | 365,38 |
| Huelva | 10.128,01 | 519.932 | 521.870 | 51,34 | 51,53 |
| Huesca | 15.636,15 | 219.345 | 220.461 | 14,03 | 14,10 |
| Jaén | 13.496,09 | 638.099 | 633.564 | 47,28 | 46,94 |
| León | 15.581,81 | 463.746 | 460.001 | 29,76 | 29,52 |
| Lérida | 12.149,62 | 432.866 | 434.930 | 35,63 | 35,80 |
| Lugo | 9.856,55 | 331.327 | 329.587 | 33,61 | 33,44 |
| Madrid | 8.027,69 | 6.578.079 | 6.663.394 | 819,42 | 830,05 |
| Málaga | 7.308,46 | 1.641.121 | 1.661.785 | 224,55 | 227,38 |
| Melilla | 13,41 | 86.384 | 86.487 | 6.441,76 | 6.449,44 |
| Murcia | 11.313,91 | 1.478.509 | 1.493.898 | 130,68 | 132,04 |
| Navarra | 10.390,36 | 647.554 | 654.214 | 62,32 | 62,96 |
| Orense | 7.273,12 | 309.293 | 307.651 | 42,53 | 42,30 |
| Palencia | 8.052,51 | 162.035 | 160.980 | 20,12 | 19,99 |
| Palmas, Las | 4.065,78 | 1.109.175 | 1.120.406 | 272,81 | 275,57 |
| Pontevedra | 4.494,64 | 941.772 | 942.665 | 209,53 | 209,73 |
| Rioja, La | 5.045,25 | 315.675 | 316.798 | 62,57 | 62,79 |
| Salamanca | 12.349,95 | 331.473 | 330.119 | 26,84 | 26,73 |
| Santa Cruz de Tenerife | 3.381,17 | 1.018.510 | 1.032.983 | 301,23 | 305,51 |
| Segovia | 6.922,75 | 153.342 | 153.129 | 22,15 | 22,12 |
| Sevilla | 14.036,09 | 1.939.887 | 1.942.389 | 138,21 | 138,39 |
| Soria | 10.307,17 | 88.600 | 88.636 | 8,60 | 8,60 |
| Tarragona | 6.302,86 | 795.902 | 804.664 | 126,28 | 127,67 |

| | | | | | |
|---------------|-------------------|-------------------|-------------------|--------------|--------------|
| Teruel | 14.809,57 | 134.572 | 134.137 | 9,09 | 9,06 |
| Toledo | 15.369,69 | 687.391 | 694.844 | 44,72 | 45,21 |
| Valencia | 10.806,09 | 2.547.986 | 2.565.124 | 235,79 | 237,38 |
| Valladolid | 8.110,49 | 519.851 | 519.546 | 64,10 | 64,06 |
| Vizcaya | 2.217,28 | 1.149.628 | 1.152.651 | 518,49 | 519,85 |
| Zamora | 10.561,26 | 174.549 | 172.539 | 16,53 | 16,34 |
| Zaragoza | 17.274,53 | 954.811 | 964.693 | 55,27 | 55,84 |
| ESPAÑA | 505.962,82 | 46.722.980 | 47.026.208 | 92,34 | 92,94 |

Fuente: Estadística del Padrón Continuo (INE) e Instituto Geográfico Nacional.

Tabla 1.7
Evolución de la densidad de población en las provincias de Castilla y León, 2018-2019

| Provincias | Superficie Km ² | Población | | Densidad (hbs/km ²) | |
|------------------------|-------------------------------|------------------|------------------|---------------------------------|--------------|
| | | 2018 | 2019 | 2018 | 2019 |
| Ávila | 8.049,92 | 158.498 | 157.640 | 19,69 | 19,58 |
| Burgos | 14.291,05 | 357.070 | 356.958 | 24,99 | 24,98 |
| León | 15.581,81 | 463.746 | 460.001 | 29,76 | 29,52 |
| Palencia | 8.052,51 | 162.035 | 160.980 | 20,12 | 19,99 |
| Salamanca | 12.349,95 | 331.473 | 330.119 | 26,84 | 26,73 |
| Segovia | 6.922,75 | 153.342 | 153.129 | 22,15 | 22,12 |
| Soria | 10.307,17 | 88.600 | 88.636 | 8,60 | 8,60 |
| Valladolid | 8.110,49 | 519.851 | 519.546 | 64,10 | 64,06 |
| Zamora | 10.561,26 | 174.549 | 172.539 | 16,53 | 16,34 |
| Castilla y León | 94.226,91 | 2.409.164 | 2.399.548 | 25,57 | 25,47 |

Fuente: Estadística del Padrón Continuo (INE) e Instituto Geográfico Nacional (IGN).

Tabla 1.8
Residentes, municipios y densidad de población según tipología municipal en 2019

| | Población | | Municipios | | Superficie Km ² | Densidad Hbs/km ² |
|------------------------------|------------------|---------------|--------------|---------------|-------------------------------|---------------------------------|
| | Residentes | % | Número | % | | |
| Capitales | 1.031.398 | 42,96 | 9 | 0,40 | 1.299,80 | 793,51 |
| Otras ciudades | 217.785 | 9,07 | 9 | 0,40 | 1.068,05 | 203,91 |
| Áreas periurbanas | 191.426 | 7,97 | 24 | 1,07 | 890,33 | 215,01 |
| Influencia urbana | 154.270 | 6,43 | 133 | 5,91 | 4.198,25 | 36,75 |
| Centros de 1er Orden | 148.634 | 6,19 | 22 | 0,98 | 2.990,41 | 49,70 |
| Centros de 2º Orden | 130.803 | 5,45 | 44 | 1,96 | 4.810,54 | 27,19 |
| Centros de 3er Orden | 57.842 | 2,41 | 38 | 1,69 | 4.143,12 | 13,96 |
| Rural Profundo (<2.000 hab,) | 468.740 | 19,52 | 1.970 | 87,59 | 74.854,15 | 6,26 |
| Castilla y León | 2.400.898 | 100,00 | 2.249 | 100,00 | 94.254,66 | 25,47 |

Nota: Se incluye en las áreas de influencia urbana el municipio alavés de la Ribera Baja (área de influencia de Miranda de Ebro) por lo que el total de municipios suma 2.249 y la población supera la total regional (2.399.548).

Fuente: Estadística del Padrón Continuo (INE) e Instituto Geográfico Nacional (IGN).

Figura 1.5
Mapa de la tipología municipal en 2019

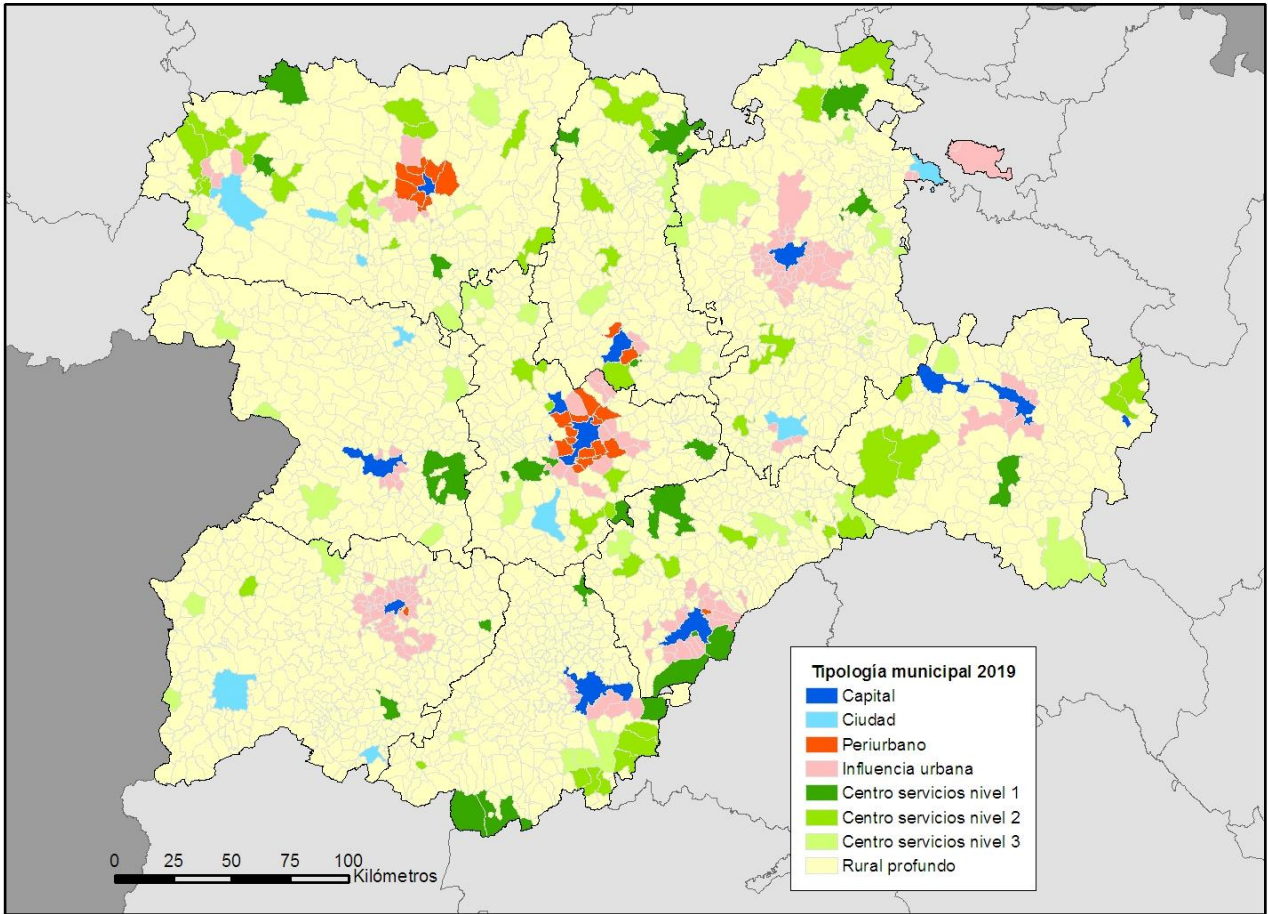

Fuente: Estadística del Padrón Continuo (INE).

Figura 1.6
Mapa municipal de la densidad de población en 2019

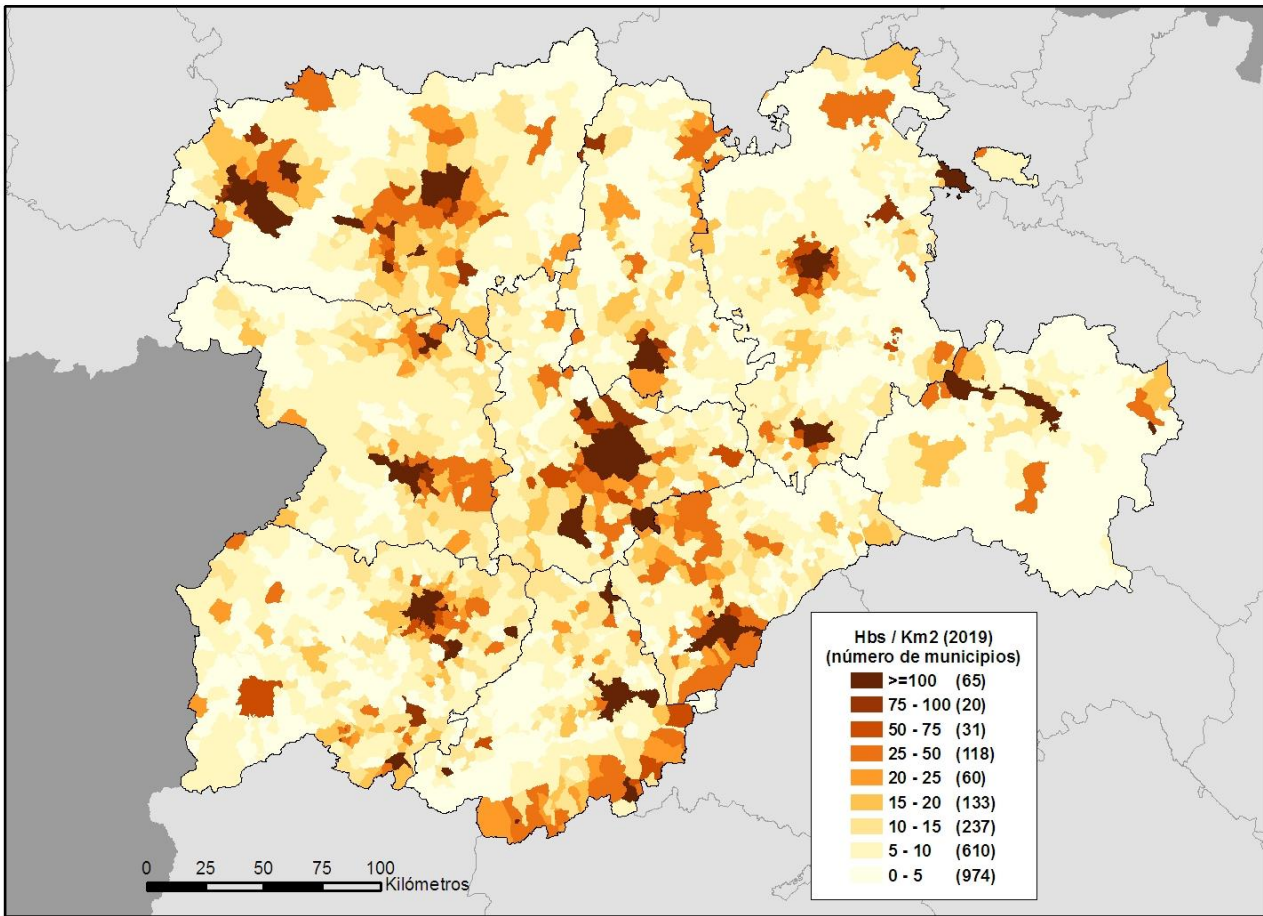

Fuente: Estadística del Padrón Continuo (INE).

Figura 1.7
Mapa municipal del territorio afectado por la despoblación en 2019

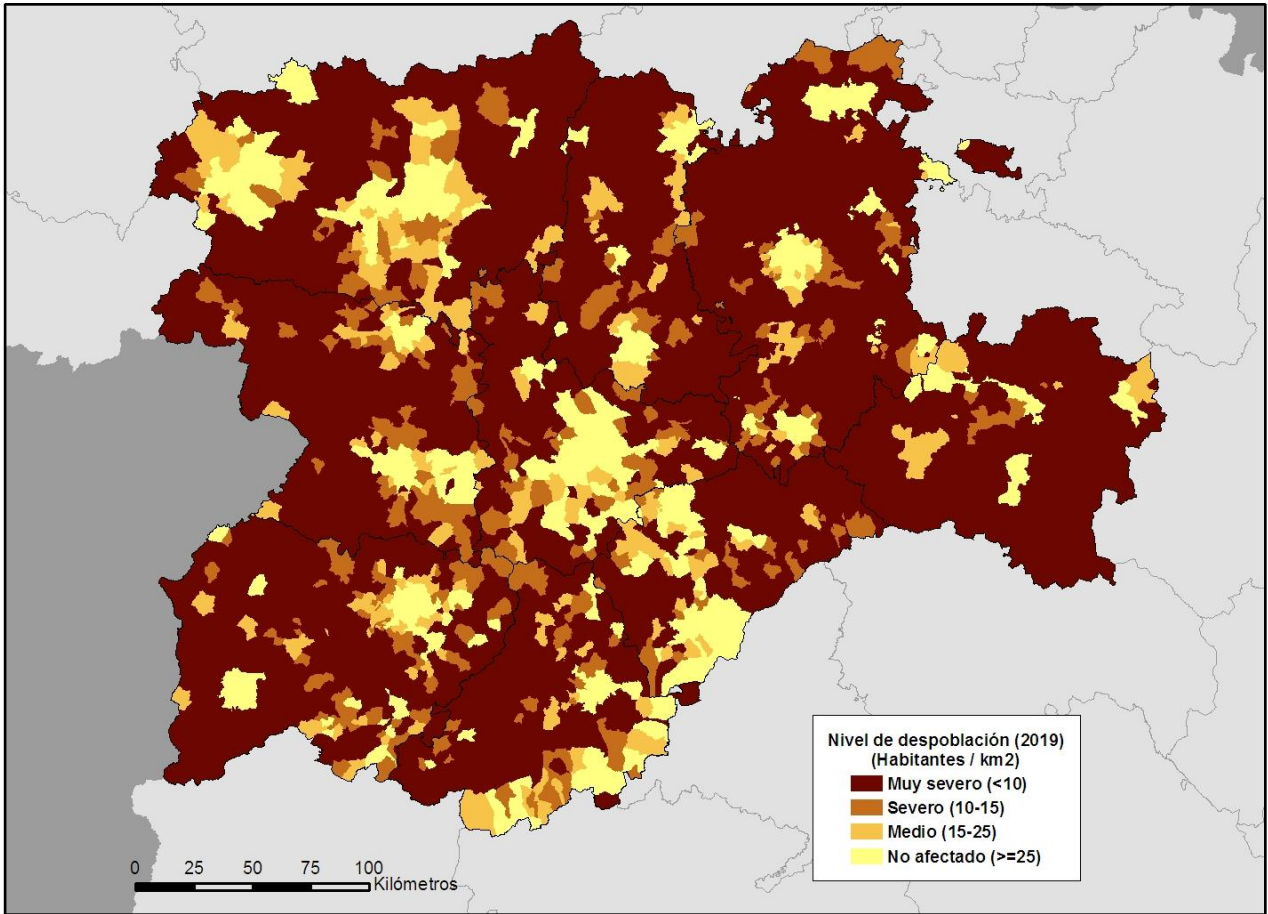

Fuente: Estadística del Padrón Continuo (INE).

2. Evolución, procedencia y localización de la población extranjera residente.

Tabla 2.1
Evolución de la población española y extranjera en Castilla y León, 2009-2019

| Año | Población total | | Población extranjera | | | Población española | | |
|------|-----------------|-----------------|----------------------|-------------|-----------------|--------------------|-------------|-----------------|
| | Residentes | Variación anual | Residentes | % del total | Variación anual | Residentes | % del total | Variación anual |
| 2009 | 2.563.521 | 0,24 | 167.641 | 6,54 | 8,29 | 2.395.880 | 93,46 | -0,28 |
| 2010 | 2.559.515 | -0,16 | 169.498 | 6,62 | 1,11 | 2.390.017 | 93,38 | -0,24 |
| 2011 | 2.558.463 | -0,04 | 172.816 | 6,75 | 1,96 | 2.385.647 | 93,25 | -0,18 |
| 2012 | 2.546.078 | -0,48 | 173.509 | 6,81 | 0,40 | 2.372.569 | 93,19 | -0,55 |
| 2013 | 2.519.875 | -1,03 | 164.780 | 6,54 | -5,03 | 2.355.095 | 93,46 | -0,74 |
| 2014 | 2.494.790 | -1,00 | 146.818 | 5,88 | -10,90 | 2.347.972 | 94,12 | -0,30 |
| 2015 | 2.472.052 | -0,91 | 135.136 | 5,47 | -7,96 | 2.336.916 | 94,53 | -0,47 |
| 2016 | 2.447.519 | -0,99 | 128.633 | 5,26 | -4,81 | 2.318.886 | 94,74 | -0,77 |
| 2017 | 2.425.801 | -0,89 | 122.278 | 5,04 | -4,94 | 2.303.523 | 94,96 | -0,66 |
| 2018 | 2.409.164 | -0,69 | 123.575 | 5,13 | 1,06 | 2.285.589 | 94,87 | -0,78 |
| 2019 | 2.399.548 | -0,40 | 129.794 | 5,41 | 5,03 | 2.269.754 | 94,59 | -0,69 |

Fuente: Estadística del Padrón Continuo (INE).

Tabla 2.2
Residentes según tipo de municipio y nacionalidad en Castilla y León

| Ámbito | Población total | | Población extranjera | | % población extranjera | |
|----------------------------------|------------------|------------------|----------------------|----------------|------------------------|-------------|
| | 2018 | 2019 | 2018 | 2019 | 2018 | 2019 |
| Capitales | 1.032.445 | 1.031.398 | 55.531 | 59.416 | 5,38 | 5,76 |
| Otras ciudades | 218.727 | 217.785 | 12.224 | 13.218 | 5,59 | 6,07 |
| Áreas periurbanas | 190.277 | 191.426 | 6.228 | 6.425 | 3,27 | 3,36 |
| Influencia urbana | 153.046 | 154.270 | 6.223 | 6.537 | 4,07 | 4,24 |
| Centros de 1 ^{er} Orden | 145.191 | 148.634 | 11.511 | 11.627 | 7,66 | 7,82 |
| Centros de 2 ^o Orden | 139.038 | 130.803 | 9.767 | 10.125 | 7,41 | 7,74 |
| Centros de 3 ^{er} Orden | 56.554 | 57.842 | 4.257 | 4.156 | 7,25 | 7,19 |
| Rural Profundo (<2.000 hab.) | 475.260 | 468.740 | 17.977 | 18.427 | 3,78 | 3,93 |
| Castilla y León | 2.410.538 | 2.400.898 | 123.718 | 129.931 | 5,13 | 5,41 |

Nota: Se incluye en las áreas de influencia urbana el municipio alavés de la Ribera Baja (área de influencia de Miranda de Ebro) por lo que el total de municipios suma 2.249 y la población supera la total regional (2.399.548).

Los centros de 1er orden tienen más de 5.000 habitantes, los de 2º orden entre 2.000 y 5.000 habitantes y los de 3er orden menos de 2.000 habitantes. El rural profundo son municipios menores de 2.000 habitantes que no ejercen funciones de centros.

Fuente: Estadística del Padrón Continuo (INE).

Figura 2.1
Variación anual del número de residentes extranjeros (2008-2019).
Comparativa España-Castilla y León

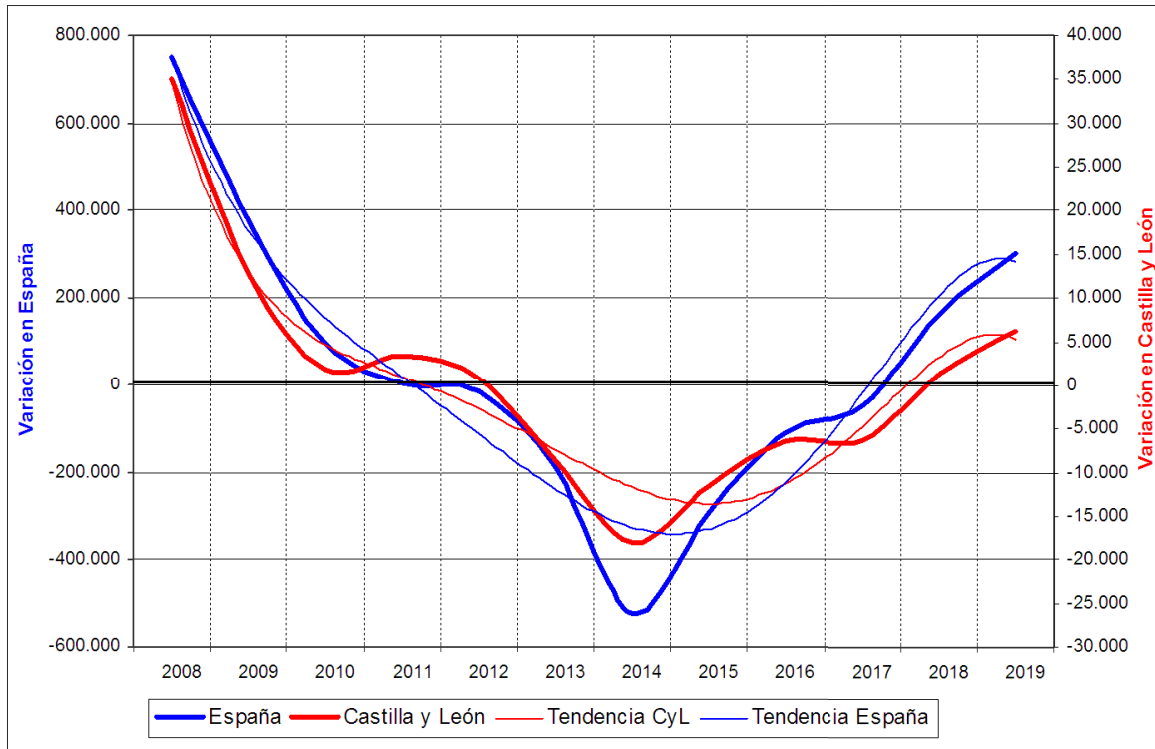

Fuente: Estadística del Padrón Continuo (INE).

Figura 2.2
Evolución del número de extranjeros empadronados y con permiso de residencia en Castilla y León (1998-2018)

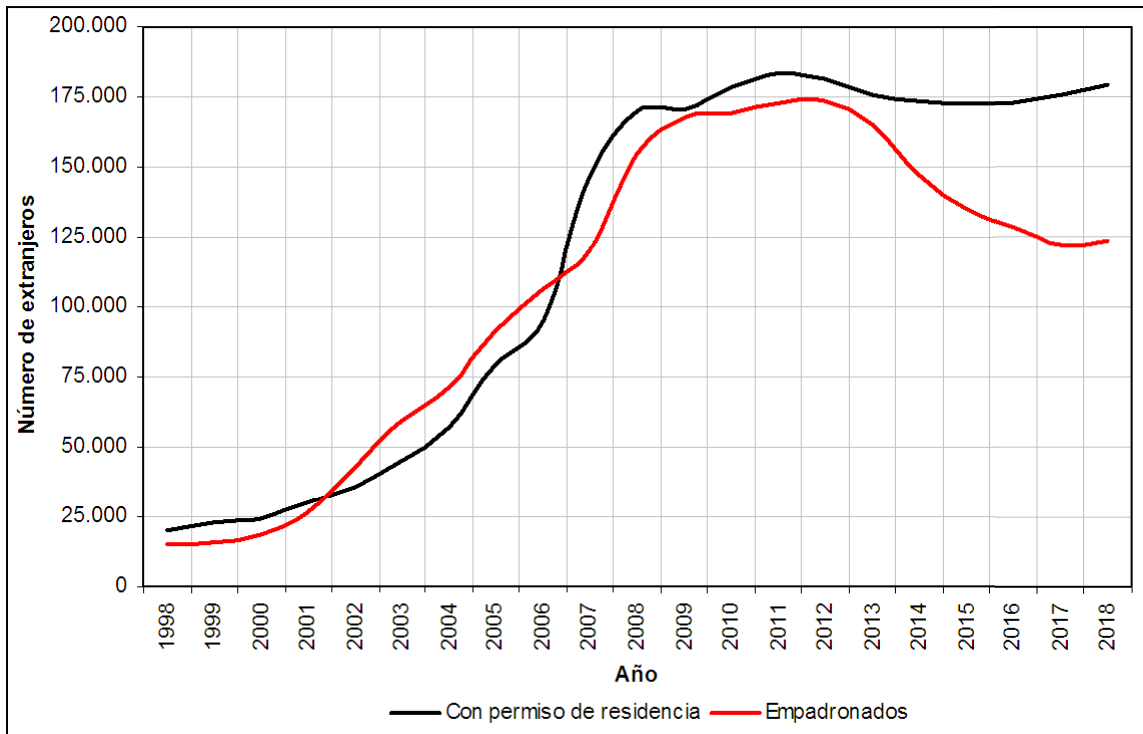

Fuente: Secretaría de Estado de Migraciones y Estadística del Padrón Continuo (INE).

Figura 2.3
Relación entre inmigración extranjera y crecimiento demográfico por CCAA (2014-2019)

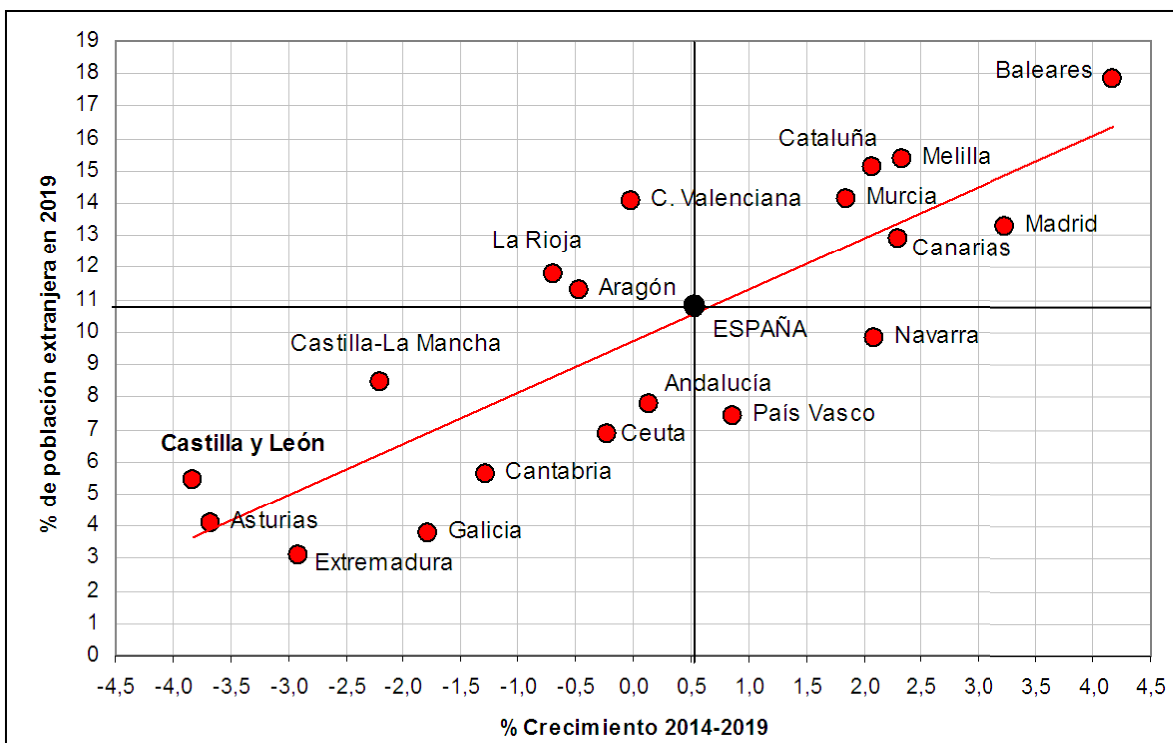

Fuente: Estadística del Padrón Continuo (INE).

Tabla 2.3
Evolución de la población extranjera en las provincias de Castilla y León, 2009-2019

| Provincia | Cifras absolutas | | | | | | | | | | |
|------------------------|------------------|----------------|----------------|----------------|----------------|----------------|----------------|----------------|----------------|----------------|----------------|
| | 2009 | 2010 | 2011 | 2012 | 2013 | 2014 | 2015 | 2016 | 2017 | 2018 | 2019 |
| Ávila | 12.423 | 12.613 | 13.574 | 13.912 | 13.520 | 12.601 | 11.500 | 10.739 | 10.284 | 9.141 | 9.449 |
| Burgos | 34.671 | 34.566 | 34.853 | 34.618 | 32.522 | 28.604 | 26.765 | 25.675 | 24.289 | 24.917 | 26.470 |
| León | 25.080 | 25.963 | 26.260 | 26.161 | 25.255 | 22.782 | 20.613 | 19.129 | 18.245 | 18.493 | 19.109 |
| Palencia | 6.873 | 7.209 | 7.454 | 7.603 | 7.244 | 6.586 | 6.300 | 6.190 | 6.080 | 6.288 | 6.612 |
| Salamanca | 17.319 | 17.506 | 17.669 | 17.831 | 16.271 | 13.937 | 12.798 | 12.215 | 11.752 | 12.336 | 13.287 |
| Segovia | 21.512 | 21.074 | 21.206 | 21.730 | 20.797 | 18.948 | 17.625 | 16.774 | 16.016 | 16.140 | 16.864 |
| Soria | 9.483 | 9.870 | 10.137 | 9.904 | 9.277 | 8.337 | 7.424 | 7.196 | 6.754 | 6.973 | 7.438 |
| Valladolid | 32.288 | 32.656 | 33.257 | 32.947 | 31.789 | 27.860 | 25.325 | 24.343 | 22.987 | 23.559 | 24.783 |
| Zamora | 7.992 | 8.041 | 8.406 | 8.803 | 8.105 | 7.163 | 6.786 | 6.372 | 5.871 | 5.728 | 5.782 |
| Castilla y León | 167.641 | 169.498 | 172.816 | 173.509 | 164.780 | 146.818 | 135.136 | 128.633 | 122.278 | 123.575 | 129.794 |

Fuente: Estadística del Padrón Continuo (INE).

Tabla 2.4
Residentes extranjeros según área de procedencia, 2019

| Procedencia | España | Castilla y León | España % | Castilla y León % |
|---------------------|------------------|-----------------|------------|-------------------|
| UE(28) | 1.832.540 | 59.232 | 36,38 | 45,64 |
| Resto de Europa | 285.300 | 3.510 | 5,66 | 2,70 |
| Marruecos | 813.587 | 20.621 | 16,15 | 15,89 |
| Resto de África | 308.822 | 5.154 | 6,13 | 3,97 |
| América Central | 296.773 | 9.303 | 5,89 | 7,17 |
| América del Norte | 68.019 | 1.582 | 1,35 | 1,22 |
| América del Sur | 957.231 | 23.435 | 19,00 | 18,06 |
| Asia | 468.808 | 6.842 | 9,31 | 5,27 |
| Oceanía y apátridas | 5.798 | 115 | 0,12 | 0,09 |
| TOTAL | 5.036.878 | 129.794 | 100 | 100 |

Fuente: Estadística del Padrón Continuo (INE).

Figura 2.4
Evolución de la composición de la población castellana y leonesa según nacionalidad (2000-2019)

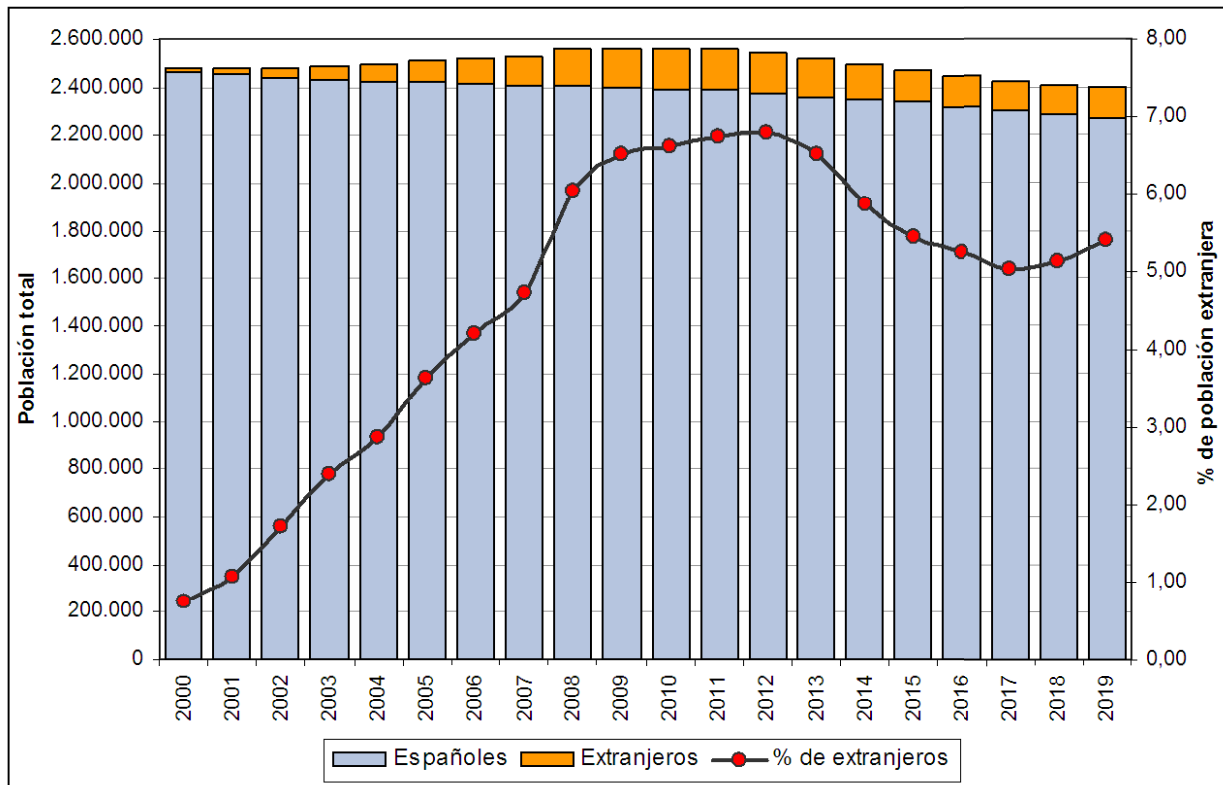

Fuente: Estadística del Padrón Continuo (INE).

Figura 2.5

Incidencia de la inmigración por provincias (relación entre el peso relativo de la población total y extranjera provinciales respecto al total de la comunidad), 2019

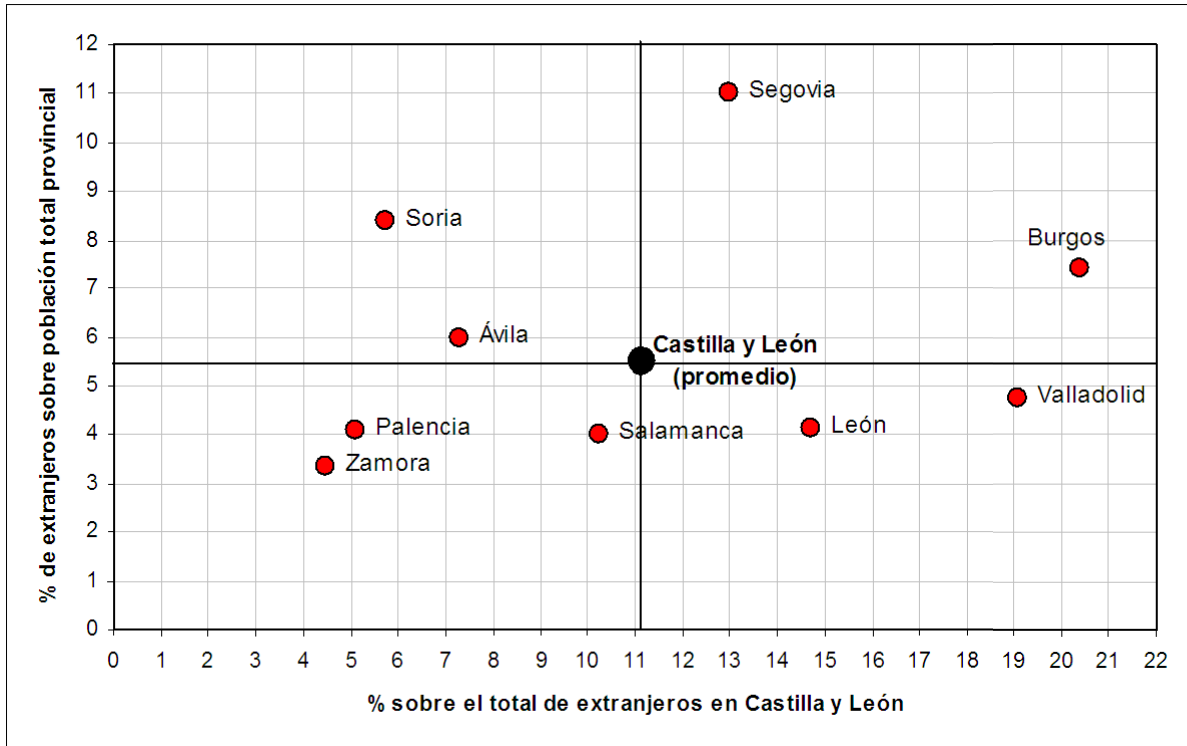

Fuente: Estadística del Padrón Continuo (INE).

Figura 2.6
Principales países de procedencia de los inmigrantes extranjeros residentes en Castilla y León (2019)

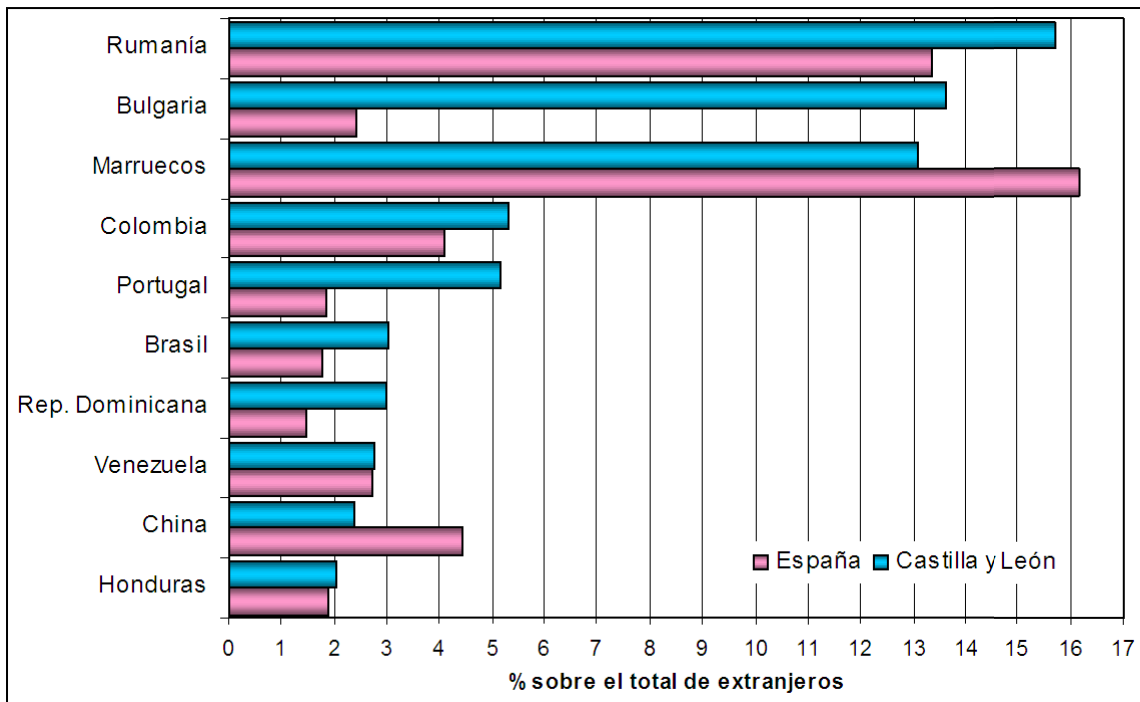

Fuente: Estadística del Padrón Continuo (INE).

Figura 2.7
Cambios en la composición de la población inmigrante extranjera residente en ESPAÑA según grandes áreas de procedencia (2001, 2008 y 2019)

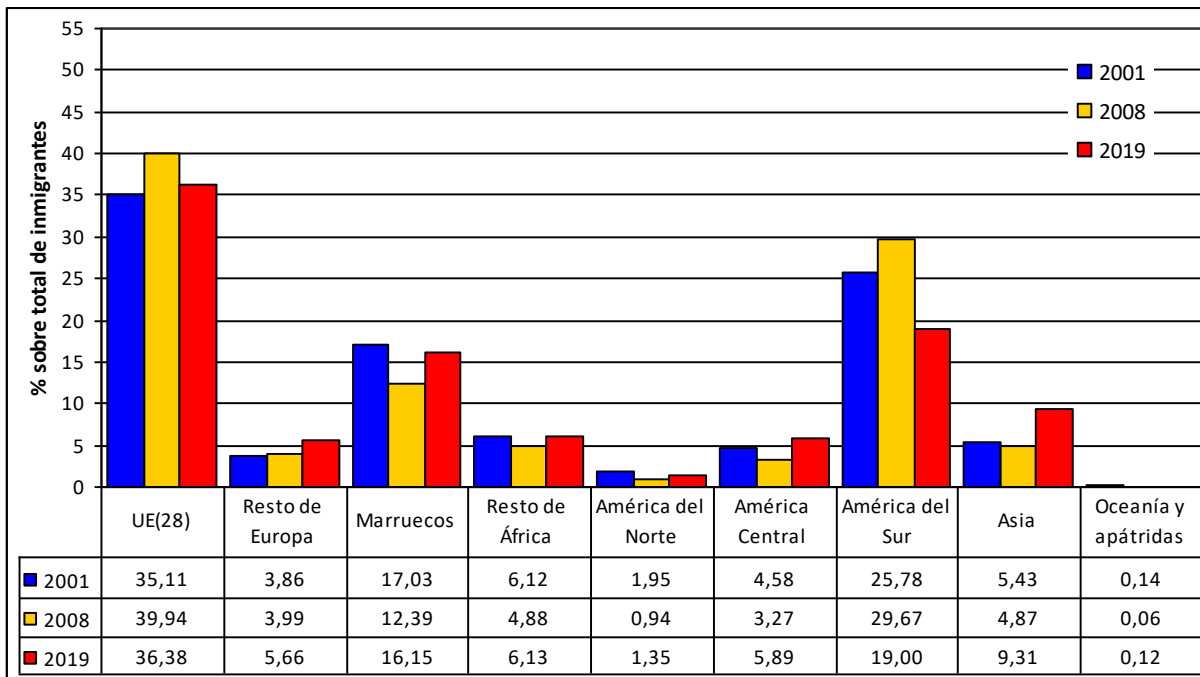

Fuente: Estadística del Padrón Continuo (INE).

Figura 2.8
Cambios en la composición de la población inmigrante extranjera residente en CASTILLA y LEÓN según grandes áreas de procedencia (2001, 2008 y 2019)

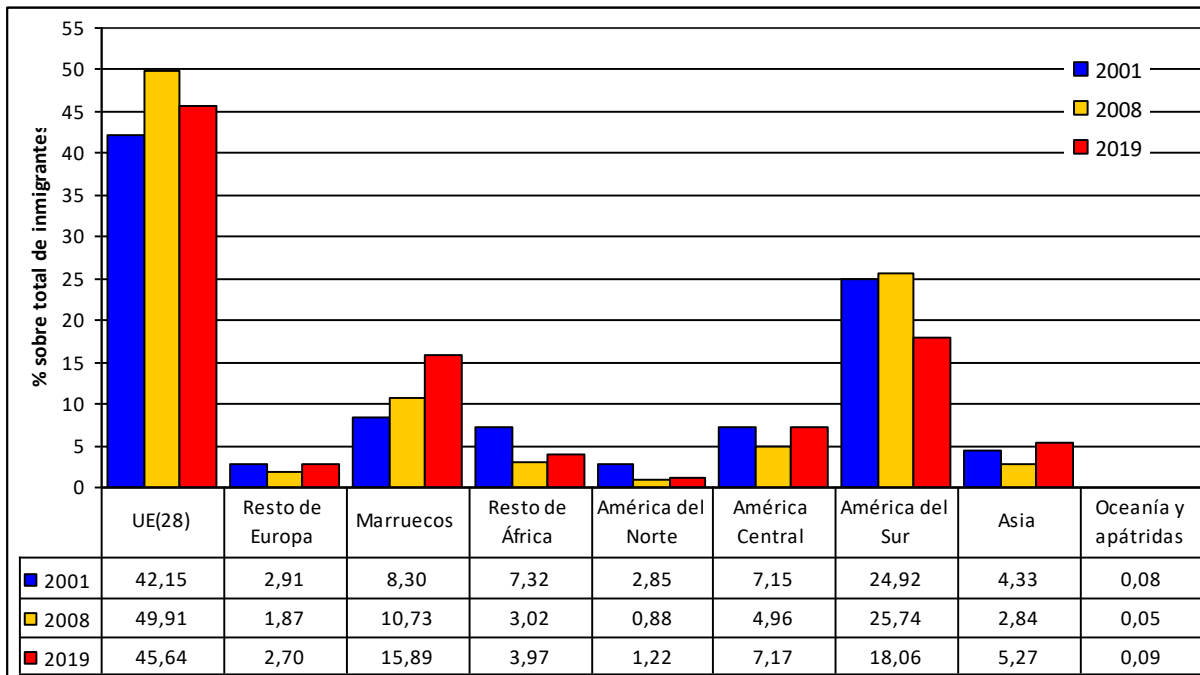

Fuente: Estadística del Padrón Continuo (INE).

Figura 2.9
Grandes regiones de procedencia de los inmigrantes extranjeros residentes en Castilla y León según provincias (2019)

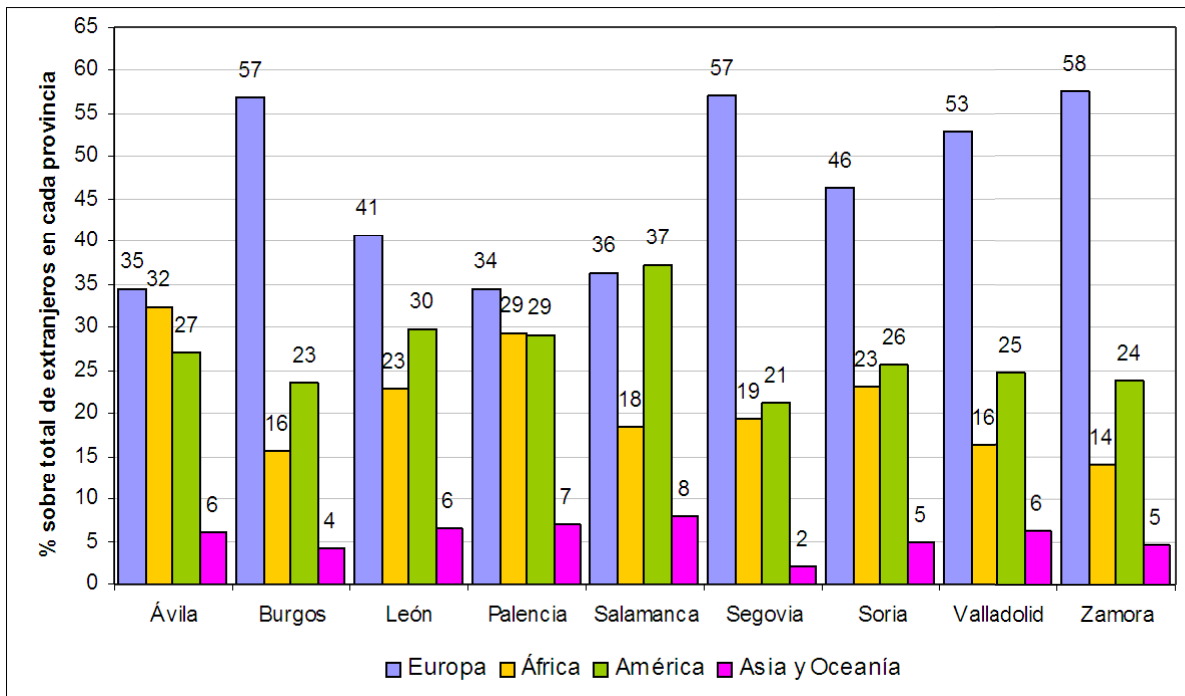

Fuente: Estadística del Padrón Continuo (INE).

Figura 2.10
Mapa municipal de la distribución de los residentes extranjeros en 2019

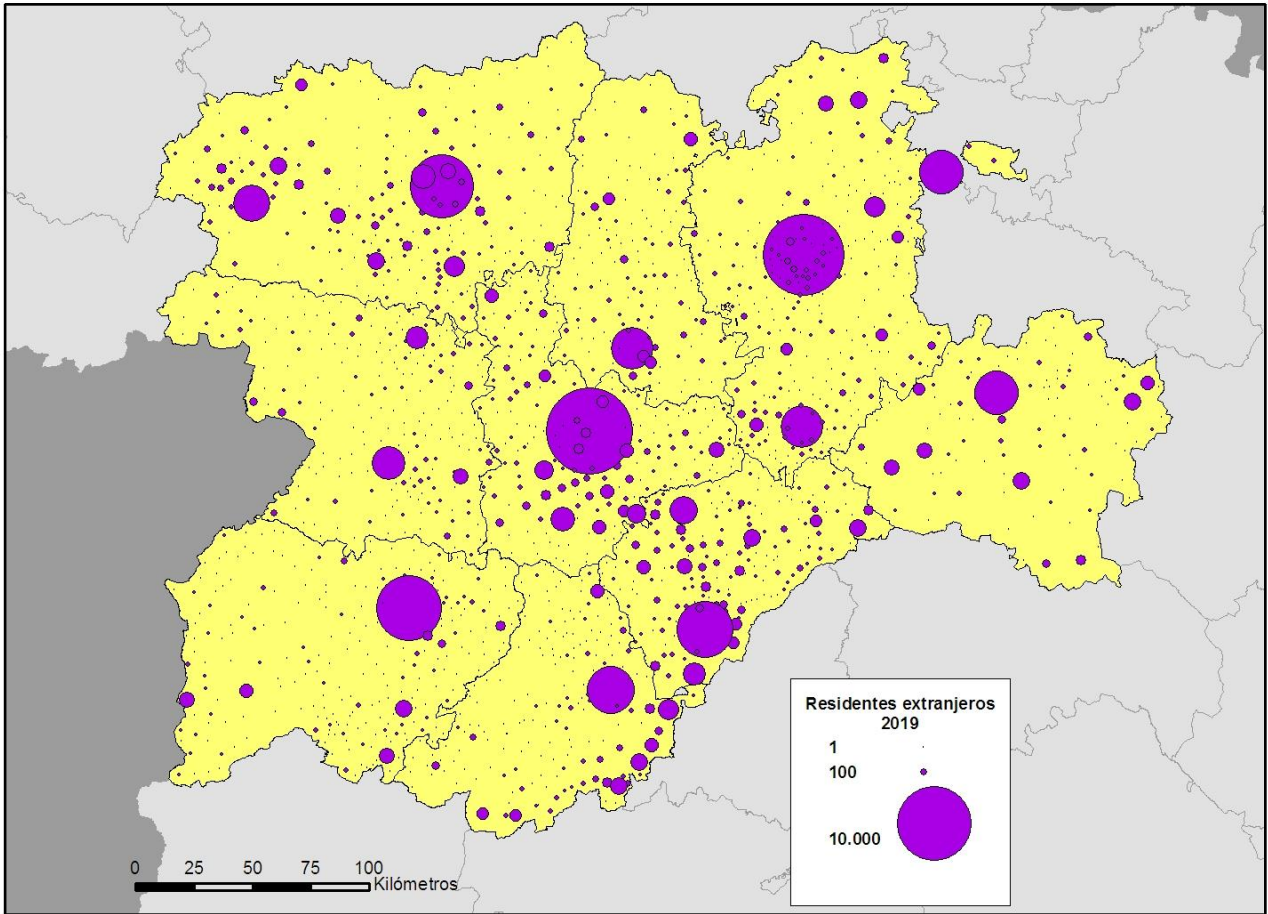

Fuente: Estadística del Padrón Continuo (INE).

Figura 2.11

Mapa municipal del porcentaje de residentes extranjeros sobre la población total en 2019

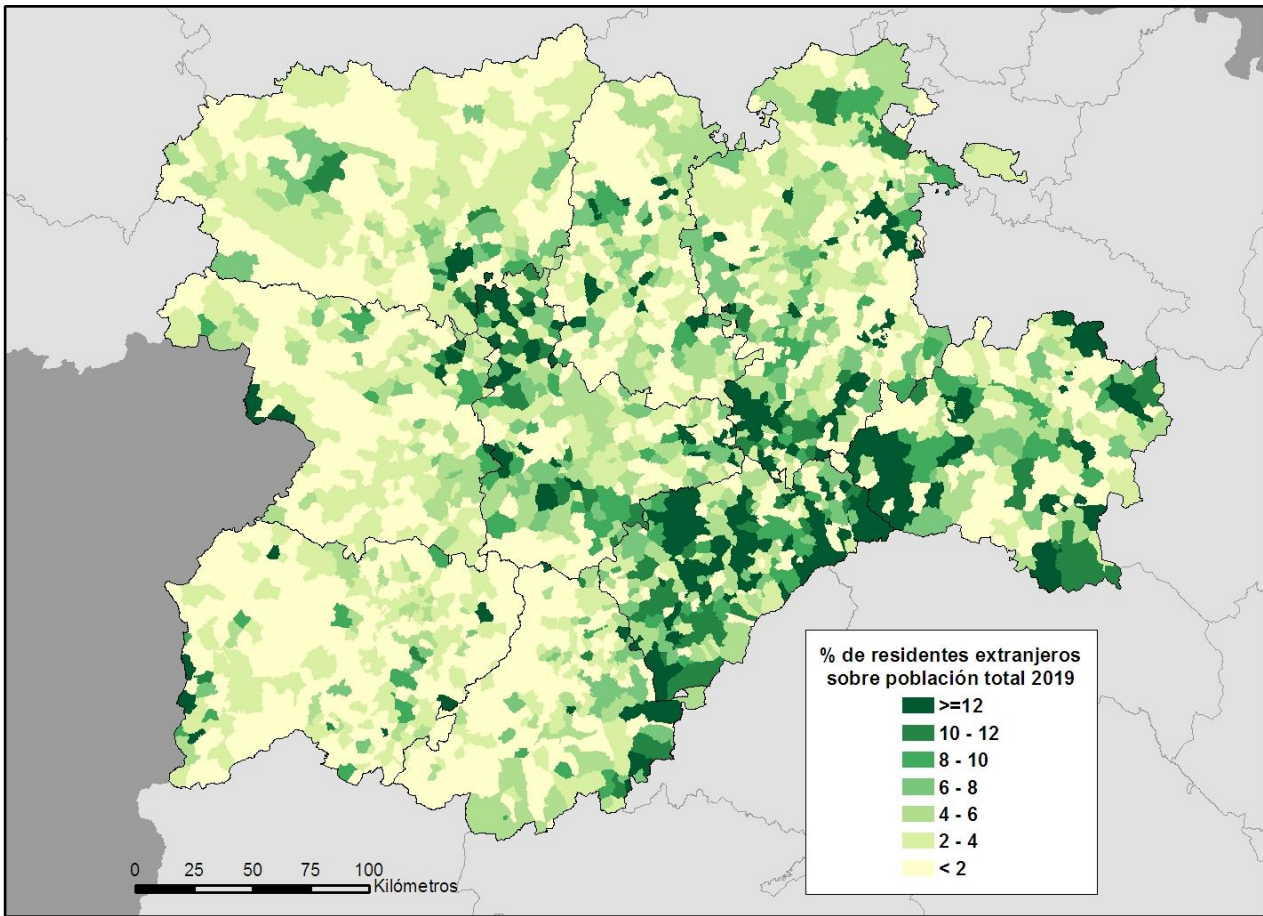

Fuente: Estadística del Padrón Continuo (INE).

Figura 2.12
Mapa municipal del índice de localización de la población extranjera en 2019

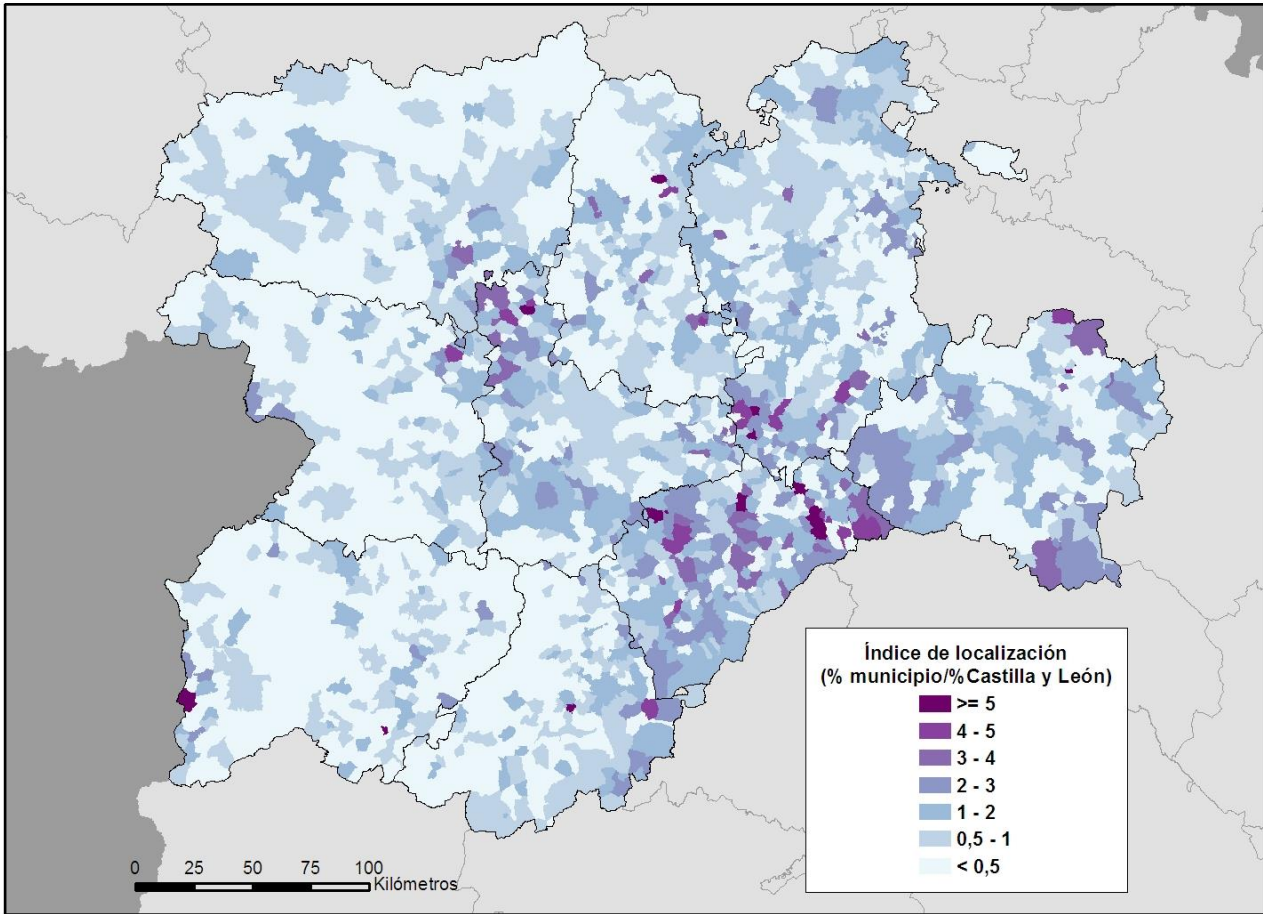

Fuente: Estadística del Padrón Continuo (INE).

3. Movimientos migratorios

Tabla 3.1
Evolución de las migraciones internacionales en Castilla y León por provincia y nacionalidad (2005-2018)

| Inmigrantes (total) | | | | | | | | | | |
|---------------------|-------|--------|-------|----------|-----------|---------|-------|------------|--------|--------|
| AÑO | Ávila | Burgos | León | Palencia | Salamanca | Segovia | Soria | Valladolid | Zamora | CyL |
| 2005 | 1.829 | 3.971 | 3.992 | 950 | 2.488 | 2.661 | 951 | 4.245 | 1.235 | 22.322 |
| 2006 | 2.606 | 6.044 | 4.488 | 1.165 | 3.609 | 3.772 | 1.350 | 5.283 | 1.621 | 29.938 |
| 2007 | 3.676 | 9.082 | 5.018 | 1.724 | 4.328 | 5.292 | 1.877 | 7.911 | 2.611 | 41.519 |
| 2008 | 1.915 | 4.746 | 3.778 | 1.308 | 3.622 | 2.266 | 1.278 | 4.373 | 1.257 | 24.543 |
| 2009 | 1.218 | 2.524 | 2.435 | 851 | 2.285 | 1.625 | 761 | 3.073 | 772 | 15.544 |
| 2010 | 1.028 | 2.458 | 2.118 | 718 | 2.210 | 1.434 | 651 | 2.796 | 862 | 14.275 |
| 2011 | 823 | 2.519 | 2.018 | 666 | 1.721 | 1.171 | 508 | 2.696 | 839 | 12.961 |
| 2012 | 639 | 1.723 | 1.520 | 467 | 1.416 | 737 | 358 | 1.742 | 544 | 9.146 |
| 2013 | 528 | 1.509 | 1.371 | 401 | 1.214 | 731 | 339 | 1.622 | 436 | 8.151 |
| 2014 | 540 | 1.873 | 1.596 | 421 | 1.171 | 840 | 411 | 1.736 | 431 | 9.019 |
| 2015 | 614 | 1.828 | 1.601 | 430 | 1.437 | 940 | 401 | 2.023 | 523 | 9.797 |
| 2016 | 822 | 2.284 | 1.938 | 628 | 1.603 | 1.171 | 554 | 2.356 | 589 | 11.945 |
| 2017 | 954 | 3.002 | 2.285 | 723 | 2.179 | 1.432 | 724 | 2.735 | 622 | 14.656 |
| 2018 | 1.328 | 3.455 | 2.706 | 929 | 2.728 | 1.744 | 881 | 3.445 | 799 | 18.015 |

| Emigrantes (total) | | | | | | | | | | |
|--------------------|-------|--------|-------|----------|-----------|---------|-------|------------|--------|--------|
| AÑO | Ávila | Burgos | León | Palencia | Salamanca | Segovia | Soria | Valladolid | Zamora | CyL |
| 2005 | 77 | 381 | 229 | 75 | 236 | 118 | 52 | 291 | 95 | 1.554 |
| 2006 | 191 | 1.064 | 426 | 204 | 894 | 504 | 116 | 590 | 207 | 4.196 |
| 2007 | 255 | 1.297 | 550 | 284 | 899 | 403 | 150 | 829 | 313 | 4.980 |
| 2008 | 296 | 1.542 | 628 | 351 | 1.002 | 551 | 255 | 1.571 | 384 | 6.580 |
| 2009 | 651 | 1.706 | 982 | 488 | 1.768 | 1.513 | 427 | 2.231 | 302 | 10.068 |
| 2010 | 400 | 3.123 | 823 | 445 | 1.433 | 1.178 | 365 | 1.976 | 415 | 10.158 |
| 2011 | 427 | 1.899 | 1.051 | 412 | 1.166 | 708 | 362 | 1.899 | 428 | 8.352 |
| 2012 | 357 | 2.951 | 929 | 626 | 1.270 | 1.062 | 434 | 1.746 | 497 | 9.872 |
| 2013 | 697 | 3.299 | 1.334 | 515 | 1.571 | 1.530 | 401 | 1.937 | 578 | 11.862 |
| 2014 | 643 | 2.402 | 1.946 | 406 | 1.433 | 1.190 | 458 | 2.244 | 784 | 11.506 |
| 2015 | 627 | 1.968 | 2.795 | 475 | 1.499 | 791 | 428 | 2.837 | 653 | 12.073 |
| 2016 | 462 | 2.849 | 1.629 | 393 | 1.511 | 904 | 627 | 2.540 | 564 | 11.479 |
| 2017 | 549 | 1.943 | 1.670 | 372 | 1.418 | 1.030 | 261 | 3.330 | 428 | 11.001 |
| 2018 | 429 | 1.841 | 1.370 | 381 | 1.259 | 802 | 295 | 2.020 | 407 | 8.804 |

| Saldo migratorio (total) | | | | | | | | | | |
|--------------------------|-------|--------|-------|----------|-----------|---------|-------|------------|--------|--------|
| AÑO | Ávila | Burgos | León | Palencia | Salamanca | Segovia | Soria | Valladolid | Zamora | CyL |
| 2005 | 1.752 | 3.590 | 3.763 | 875 | 2.252 | 2.543 | 899 | 3.954 | 1.140 | 20.768 |
| 2006 | 2.415 | 4.980 | 4.062 | 961 | 2.715 | 3.268 | 1.234 | 4.693 | 1.414 | 25.742 |
| 2007 | 3.421 | 7.785 | 4.468 | 1.440 | 3.429 | 4.889 | 1.727 | 7.082 | 2.298 | 36.539 |
| 2008 | 1.619 | 3.204 | 3.150 | 957 | 2.620 | 1.715 | 1.023 | 2.802 | 873 | 17.963 |
| 2009 | 567 | 818 | 1.453 | 363 | 517 | 112 | 334 | 842 | 470 | 5.476 |
| 2010 | 628 | -665 | 1.295 | 273 | 777 | 256 | 286 | 820 | 447 | 4.117 |
| 2011 | 396 | 620 | 967 | 254 | 555 | 463 | 146 | 797 | 411 | 4.609 |
| 2012 | 282 | -1.228 | 591 | -159 | 146 | -325 | -76 | -4 | 47 | -726 |
| 2013 | -169 | -1.790 | 37 | -114 | -357 | -799 | -62 | -315 | -142 | -3.711 |

| | | | | | | | | | | |
|------|------|-------|--------|-----|-------|------|-----|-------|------|--------|
| 2014 | -103 | -529 | -350 | 15 | -262 | -350 | -47 | -508 | -353 | -2.487 |
| 2015 | -13 | -140 | -1.194 | -45 | -62 | 149 | -27 | -814 | -130 | -2.276 |
| 2016 | 360 | -565 | 309 | 235 | 92 | 267 | -73 | -184 | 25 | 466 |
| 2017 | 405 | 1.059 | 615 | 351 | 761 | 402 | 463 | -595 | 194 | 3.655 |
| 2018 | 899 | 1.614 | 1.336 | 548 | 1.469 | 942 | 586 | 1.425 | 392 | 9.211 |

| Inmigrantes (españoles) | | | | | | | | | | |
|-------------------------|-------|--------|------|----------|-----------|---------|-------|------------|--------|-------|
| AÑO | Ávila | Burgos | León | Palencia | Salamanca | Segovia | Soria | Valladolid | Zamora | CyL |
| 2005 | 71 | 104 | 370 | 76 | 261 | 67 | 30 | 308 | 158 | 1.445 |
| 2006 | 70 | 125 | 387 | 93 | 262 | 46 | 19 | 317 | 184 | 1.503 |
| 2007 | 68 | 138 | 397 | 79 | 265 | 46 | 31 | 295 | 151 | 1.470 |
| 2008 | 46 | 154 | 311 | 61 | 206 | 61 | 24 | 272 | 111 | 1.246 |
| 2009 | 48 | 114 | 307 | 47 | 161 | 50 | 46 | 207 | 109 | 1.089 |
| 2010 | 50 | 127 | 276 | 43 | 209 | 49 | 12 | 202 | 112 | 1.080 |
| 2011 | 70 | 226 | 336 | 76 | 229 | 64 | 34 | 245 | 104 | 1.384 |
| 2012 | 51 | 125 | 279 | 41 | 224 | 67 | 26 | 183 | 84 | 1.080 |
| 2013 | 67 | 144 | 280 | 59 | 189 | 77 | 18 | 177 | 92 | 1.103 |
| 2014 | 86 | 208 | 319 | 61 | 186 | 122 | 42 | 284 | 95 | 1.403 |
| 2015 | 91 | 225 | 358 | 80 | 216 | 115 | 52 | 412 | 108 | 1.657 |
| 2016 | 102 | 341 | 445 | 100 | 272 | 139 | 75 | 424 | 142 | 2.040 |
| 2017 | 104 | 433 | 455 | 92 | 264 | 155 | 67 | 429 | 119 | 2.118 |
| 2018 | 140 | 392 | 521 | 71 | 296 | 119 | 60 | 505 | 163 | 2.267 |

| Emigrantes (españoles) | | | | | | | | | | |
|------------------------|-------|--------|------|----------|-----------|---------|-------|------------|--------|-------|
| AÑO | Ávila | Burgos | León | Palencia | Salamanca | Segovia | Soria | Valladolid | Zamora | CyL |
| 2005 | 28 | 111 | 181 | 48 | 160 | 31 | 14 | 196 | 50 | 819 |
| 2006 | 64 | 106 | 159 | 42 | 166 | 31 | 20 | 182 | 63 | 833 |
| 2007 | 85 | 189 | 268 | 49 | 234 | 48 | 40 | 334 | 62 | 1.309 |
| 2008 | 51 | 215 | 305 | 79 | 215 | 83 | 28 | 286 | 102 | 1.364 |
| 2009 | 56 | 142 | 263 | 65 | 187 | 92 | 22 | 424 | 75 | 1.326 |
| 2010 | 62 | 203 | 258 | 60 | 238 | 66 | 35 | 251 | 100 | 1.273 |
| 2011 | 102 | 302 | 456 | 117 | 338 | 102 | 54 | 504 | 105 | 2.080 |
| 2012 | 74 | 294 | 371 | 92 | 263 | 128 | 54 | 395 | 89 | 1.760 |
| 2013 | 147 | 460 | 522 | 125 | 393 | 165 | 108 | 556 | 148 | 2.624 |
| 2014 | 156 | 474 | 600 | 150 | 436 | 145 | 145 | 639 | 171 | 2.916 |
| 2015 | 192 | 618 | 794 | 197 | 542 | 178 | 147 | 771 | 174 | 3.613 |
| 2016 | 188 | 552 | 697 | 128 | 497 | 210 | 196 | 741 | 162 | 3.371 |
| 2017 | 133 | 499 | 546 | 129 | 403 | 163 | 136 | 548 | 125 | 2.682 |
| 2018 | 191 | 441 | 573 | 145 | 406 | 191 | 171 | 498 | 129 | 2.745 |

| Saldo migratorio (españoles) | | | | | | | | | | |
|------------------------------|-------|--------|------|----------|-----------|---------|-------|------------|--------|------|
| AÑO | Ávila | Burgos | León | Palencia | Salamanca | Segovia | Soria | Valladolid | Zamora | CyL |
| 2005 | 43 | -7 | 189 | 28 | 101 | 36 | 16 | 112 | 108 | 626 |
| 2006 | 6 | 19 | 228 | 51 | 96 | 15 | -1 | 135 | 121 | 670 |
| 2007 | -17 | -51 | 129 | 30 | 31 | -2 | -9 | -39 | 89 | 161 |
| 2008 | -5 | -61 | 6 | -18 | -9 | -22 | -4 | -14 | 9 | -118 |
| 2009 | -8 | -28 | 44 | -18 | -26 | -42 | 24 | -217 | 34 | -237 |
| 2010 | -12 | -76 | 18 | -17 | -29 | -17 | -23 | -49 | 12 | -193 |
| 2011 | -32 | -76 | -120 | -41 | -109 | -38 | -20 | -259 | -1 | -696 |
| 2012 | -23 | -169 | -92 | -51 | -39 | -61 | -28 | -212 | -5 | -680 |

| | | | | | | | | | | |
|------|------|------|------|------|------|-----|------|------|-----|--------|
| 2013 | -80 | -316 | -242 | -66 | -204 | -88 | -90 | -379 | -56 | -1.521 |
| 2014 | -70 | -266 | -281 | -89 | -250 | -23 | -103 | -355 | -76 | -1.513 |
| 2015 | -101 | -393 | -436 | -117 | -326 | -63 | -95 | -359 | -66 | -1.956 |
| 2016 | -86 | -211 | -252 | -28 | -225 | -71 | -121 | -317 | -20 | -1.331 |
| 2017 | -29 | -66 | -91 | -37 | -139 | -8 | -69 | -119 | -6 | -564 |
| 2018 | -51 | -49 | -52 | -74 | -110 | -72 | -111 | 7 | 34 | -478 |

| Inmigrantes (extranjeros) | | | | | | | | | | |
|---------------------------|-------|--------|-------|----------|-----------|---------|-------|------------|--------|--------|
| AÑO | Ávila | Burgos | León | Palencia | Salamanca | Segovia | Soria | Valladolid | Zamora | CyL |
| 2005 | 1.758 | 3.867 | 3.622 | 874 | 2.227 | 2.594 | 921 | 3.937 | 1.077 | 20.877 |
| 2006 | 2.536 | 5.919 | 4.101 | 1.072 | 3.347 | 3.726 | 1.331 | 4.966 | 1.437 | 28.435 |
| 2007 | 3.608 | 8.944 | 4.621 | 1.645 | 4.063 | 5.246 | 1.846 | 7.616 | 2.460 | 40.049 |
| 2008 | 1.869 | 4.592 | 3.467 | 1.247 | 3.416 | 2.205 | 1.254 | 4.101 | 1.146 | 23.297 |
| 2009 | 1.170 | 2.410 | 2.128 | 804 | 2.124 | 1.575 | 715 | 2.866 | 663 | 14.455 |
| 2010 | 978 | 2.331 | 1.842 | 675 | 2.001 | 1.385 | 639 | 2.594 | 750 | 13.195 |
| 2011 | 753 | 2.293 | 1.682 | 590 | 1.492 | 1.107 | 474 | 2.451 | 735 | 11.577 |
| 2012 | 588 | 1.598 | 1.241 | 426 | 1.192 | 670 | 332 | 1.559 | 460 | 8.066 |
| 2013 | 461 | 1.365 | 1.091 | 342 | 1.025 | 654 | 321 | 1.445 | 344 | 7.048 |
| 2014 | 454 | 1.665 | 1.277 | 360 | 985 | 718 | 369 | 1.452 | 336 | 7.616 |
| 2015 | 523 | 1.603 | 1.243 | 350 | 1.221 | 825 | 349 | 1.611 | 415 | 8.140 |
| 2016 | 720 | 1.943 | 1.493 | 528 | 1.331 | 1.032 | 479 | 1.932 | 447 | 9.905 |
| 2017 | 850 | 2.569 | 1.830 | 631 | 1.915 | 1.277 | 657 | 2.306 | 503 | 12.538 |
| 2018 | 1.188 | 3.063 | 2.185 | 858 | 2.432 | 1.625 | 821 | 2.940 | 636 | 15.748 |

| Emigrantes (extranjeros) | | | | | | | | | | |
|--------------------------|-------|--------|-------|----------|-----------|---------|-------|------------|--------|-------|
| AÑO | Ávila | Burgos | León | Palencia | Salamanca | Segovia | Soria | Valladolid | Zamora | CyL |
| 2005 | 49 | 270 | 48 | 27 | 76 | 87 | 38 | 95 | 45 | 735 |
| 2006 | 127 | 958 | 267 | 162 | 728 | 473 | 96 | 408 | 144 | 3.363 |
| 2007 | 170 | 1.108 | 282 | 235 | 665 | 355 | 110 | 495 | 251 | 3.671 |
| 2008 | 245 | 1.327 | 323 | 272 | 787 | 468 | 227 | 1.285 | 282 | 5.216 |
| 2009 | 595 | 1.564 | 719 | 423 | 1.581 | 1.421 | 405 | 1.807 | 227 | 8.742 |
| 2010 | 338 | 2.920 | 565 | 385 | 1.195 | 1.112 | 330 | 1.725 | 315 | 8.885 |
| 2011 | 325 | 1.597 | 595 | 295 | 828 | 606 | 308 | 1.395 | 323 | 6.272 |
| 2012 | 283 | 2.657 | 558 | 534 | 1.007 | 934 | 380 | 1.351 | 408 | 8.112 |
| 2013 | 550 | 2.839 | 812 | 390 | 1.178 | 1.365 | 293 | 1.381 | 430 | 9.238 |
| 2014 | 487 | 1.928 | 1.346 | 256 | 997 | 1.045 | 313 | 1.605 | 613 | 8.590 |
| 2015 | 435 | 1.350 | 2.001 | 278 | 957 | 613 | 281 | 2.066 | 479 | 8.460 |
| 2016 | 274 | 2.297 | 932 | 265 | 1.014 | 694 | 431 | 1.799 | 402 | 8.108 |
| 2017 | 416 | 1.444 | 1.124 | 243 | 1.015 | 867 | 125 | 2.782 | 303 | 8.319 |
| 2018 | 238 | 1.400 | 797 | 236 | 853 | 611 | 124 | 1.522 | 278 | 6.059 |

| Saldo migratorio (extranjeros) | | | | | | | | | | |
|--------------------------------|-------|--------|-------|----------|-----------|---------|-------|------------|--------|--------|
| AÑO | Ávila | Burgos | León | Palencia | Salamanca | Segovia | Soria | Valladolid | Zamora | CyL |
| 2005 | 1.709 | 3.597 | 3.574 | 847 | 2.151 | 2.507 | 883 | 3.842 | 1.032 | 20.142 |
| 2006 | 2.409 | 4.961 | 3.834 | 910 | 2.619 | 3.253 | 1.235 | 4.558 | 1.293 | 25.072 |
| 2007 | 3.438 | 7.836 | 4.339 | 1.410 | 3.398 | 4.891 | 1.736 | 7.121 | 2.209 | 36.378 |
| 2008 | 1.624 | 3.265 | 3.144 | 975 | 2.629 | 1.737 | 1.027 | 2.816 | 864 | 18.081 |
| 2009 | 575 | 846 | 1.409 | 381 | 543 | 154 | 310 | 1.059 | 436 | 5.713 |
| 2010 | 640 | -589 | 1.277 | 290 | 806 | 273 | 309 | 869 | 435 | 4.310 |
| 2011 | 428 | 696 | 1.087 | 295 | 664 | 501 | 166 | 1.056 | 412 | 5.305 |

| | | | | | | | | | | |
|------|-----|--------|-------|------|-------|-------|-----|-------|------|--------|
| 2012 | 305 | -1.059 | 683 | -108 | 185 | -264 | -48 | 208 | 52 | -46 |
| 2013 | -89 | -1.474 | 279 | -48 | -153 | -711 | 28 | 64 | -86 | -2.190 |
| 2014 | -33 | -263 | -69 | 104 | -12 | -327 | 56 | -153 | -277 | -974 |
| 2015 | 88 | 253 | -758 | 72 | 264 | 212 | 68 | -455 | -64 | -320 |
| 2016 | 446 | -354 | 561 | 263 | 317 | 338 | 48 | 133 | 45 | 1.797 |
| 2017 | 434 | 1.125 | 706 | 388 | 900 | 410 | 532 | -476 | 200 | 4.219 |
| 2018 | 950 | 1.663 | 1.388 | 622 | 1.579 | 1.014 | 697 | 1.418 | 358 | 9.689 |

Fuente: Estadística de Variaciones Residenciales (INE).

Figura 3.1
Mapa municipal de tasas migratorias netas medias en el quinquenio 2014-2019

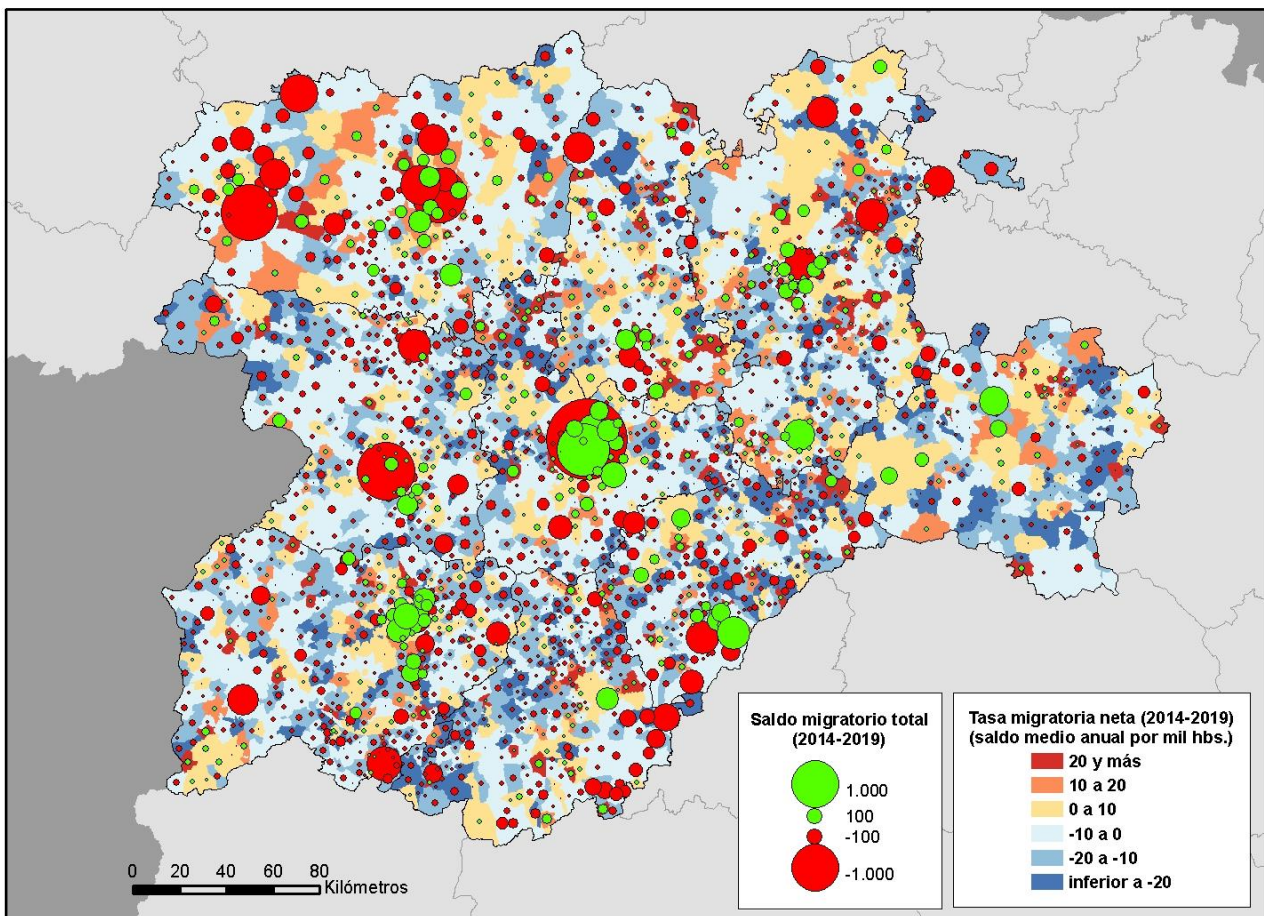

Fuente: Estadística de Variaciones Residenciales (INE).

Tabla 3.2
Emigración exterior en 2018 según las diversas fuentes de información del INE

| Ámbito territorial | PERE (2018-2019) | | | | EVR (2018-2019) | | EM (2018-2019) | |
|------------------------|-------------------------------------------------|-------------|-------------------|-------------|-----------------|---------------|----------------|---------------|
| | Variación del nº de residentes en el extranjero | | | | Emigrantes | | Emigrantes | |
| | Total anual | | Nacidos en España | | Total | Españoles | Total | Españoles |
| Variación | % | Residentes | % del total | | | | | |
| Ávila | 219 | 2,44 | 51 | 1,54 | 429 | 191 | 497 | 191 |
| Burgos | 429 | 2,10 | 62 | 1,03 | 1.841 | 441 | 1.636 | 393 |
| León | 777 | 1,49 | -89 | -0,56 | 1.370 | 573 | 1.326 | 536 |
| Palencia | 114 | 1,38 | 3 | 0,10 | 381 | 145 | 364 | 133 |
| Salamanca | 399 | 1,18 | -92 | -0,78 | 1.259 | 406 | 1.213 | 373 |
| Segovia | 115 | 3,03 | 31 | 1,77 | 802 | 191 | 659 | 165 |
| Soria | 245 | 3,17 | 40 | 2,61 | 295 | 171 | 379 | 151 |
| Valladolid | 402 | 2,45 | 63 | 0,94 | 2.020 | 498 | 1.527 | 492 |
| Zamora | 268 | 1,21 | -70 | -1,20 | 407 | 129 | 451 | 131 |
| Castilla y León | 2.968 | 1,71 | -1 | 0,00 | 8.804 | 2.745 | 8.052 | 2.565 |
| ESPAÑA | 62.921 | 2,53 | 10.047 | 1,21 | 348.050 | 73.404 | 309.526 | 79.260 |

Fuente: PERE: Padrón de Españoles Residentes en el Extranjero (INE). Variación entre ambas fechas.

EVR: Estadística de Variaciones Residenciales (INE). Altas y bajas padronales.

EM: Estadística de Migraciones (INE).

Tabla 3.3
Migraciones internacionales, 2018-2019 (según la estadística de variaciones residenciales)

| Provincia | Españoles | | | Extranjeros | | | Total | | | Tasa neta |
|------------------------|--------------|--------------|-------------|---------------|--------------|--------------|---------------|--------------|--------------|-------------|
| | Inmigrantes | Emigrantes | Saldo | Inmigrantes | Emigrantes | Saldo | Inmigrantes | Emigrantes | Saldo | |
| Ávila | 140 | 191 | -51 | 1.188 | 238 | 950 | 1.328 | 429 | 899 | 5,69 |
| Burgos | 392 | 441 | -49 | 3.063 | 1.400 | 1.663 | 3.455 | 1.841 | 1.614 | 4,52 |
| León | 521 | 573 | -52 | 2.185 | 797 | 1.388 | 2.706 | 1.370 | 1.336 | 2,89 |
| Palencia | 71 | 145 | -74 | 858 | 236 | 622 | 929 | 381 | 548 | 3,39 |
| Salamanca | 296 | 406 | -110 | 2.432 | 853 | 1.579 | 2.728 | 1.259 | 1.469 | 4,44 |
| Segovia | 119 | 191 | -72 | 1.625 | 611 | 1.014 | 1.744 | 802 | 942 | 6,15 |
| Soria | 60 | 171 | -111 | 821 | 124 | 697 | 881 | 295 | 586 | 6,61 |
| Valladolid | 505 | 498 | 7 | 2.940 | 1.522 | 1.418 | 3.445 | 2.020 | 1.425 | 2,74 |
| Zamora | 163 | 129 | 34 | 636 | 278 | 358 | 799 | 407 | 392 | 2,26 |
| Castilla y León | 2.267 | 2.745 | -478 | 15.748 | 6.059 | 9.689 | 18.015 | 8.804 | 9.211 | 3,83 |

Fuente: Estadística de Variaciones Residenciales (INE).

Tabla 3.4
Migraciones internacionales, 2018-2019 (según la estadística de migraciones)

| Provincia | Españoles | | | Extranjeros | | | Total | | | Tasa neta |
|------------------------|--------------|--------------|-------------|---------------|--------------|--------------|---------------|--------------|--------------|-------------|
| | Inmigrantes | Emigrantes | Saldo | Inmigrantes | Emigrantes | Saldo | Inmigrantes | Emigrantes | Saldo | |
| Ávila | 176 | 191 | -15 | 1.045 | 306 | 739 | 1.221 | 497 | 724 | 4,58 |
| Burgos | 378 | 393 | -15 | 2.535 | 1.243 | 1.292 | 2.913 | 1.636 | 1.277 | 3,58 |
| León | 503 | 536 | -33 | 1.943 | 790 | 1.153 | 2.446 | 1.326 | 1.120 | 2,42 |
| Palencia | 95 | 133 | -38 | 758 | 231 | 527 | 853 | 364 | 489 | 3,03 |
| Salamanca | 325 | 373 | -48 | 2.296 | 840 | 1.456 | 2.621 | 1.213 | 1.408 | 4,26 |
| Segovia | 140 | 165 | -25 | 1.330 | 494 | 836 | 1.470 | 659 | 811 | 5,29 |
| Soria | 64 | 151 | -87 | 746 | 228 | 518 | 810 | 379 | 431 | 4,86 |
| Valladolid | 464 | 492 | -28 | 2.322 | 1.035 | 1.287 | 2.786 | 1.527 | 1.259 | 2,42 |
| Za | 157 | 131 | 26 | 555 | 320 | 235 | 712 | 451 | 261 | 1,50 |
| Castilla y León | 2.302 | 2.565 | -263 | 13.530 | 5.487 | 8.043 | 15.832 | 8.052 | 7.780 | 3,24 |

Fuente: Estadística de Migraciones (INE).

Tabla 3.5
Inmigrantes españoles procedentes del exterior por grupos de edad, 2018-2019

| Provincias | <16 | | 16-24 | | 25-34 | | 35-44 | | 45-54 | | 55-64 | | 65 y más | | Total Nº |
|------------------------|------------|-------------|------------|-------------|------------|-------------|------------|-------------|------------|-------------|------------|------------|------------|-------------|--------------|
| | Nº | % | Nº | % | Nº | % | Nº | % | Nº | % | Nº | % | Nº | % | |
| Ávila | 32 | 22,9 | 14 | 10,0 | 17 | 12,1 | 18 | 12,9 | 20 | 14,3 | 15 | 10,7 | 24 | 17,1 | 140 |
| Burgos | 94 | 24,0 | 49 | 12,5 | 81 | 20,7 | 72 | 18,4 | 41 | 10,5 | 22 | 5,6 | 33 | 8,4 | 392 |
| León | 92 | 17,7 | 59 | 11,3 | 83 | 15,9 | 73 | 14,0 | 61 | 11,7 | 54 | 10,4 | 99 | 19,0 | 521 |
| Palencia | 10 | 14,1 | 5 | 7,0 | 17 | 23,9 | 20 | 28,2 | 2 | 2,8 | 4 | 5,6 | 13 | 18,3 | 71 |
| Salamanca | 54 | 18,2 | 40 | 13,5 | 39 | 13,2 | 43 | 14,5 | 40 | 13,5 | 36 | 12,2 | 44 | 14,9 | 296 |
| Segovia | 26 | 21,8 | 20 | 16,8 | 18 | 15,1 | 14 | 11,8 | 23 | 19,3 | 12 | 10,1 | 6 | 5,0 | 119 |
| Soria | 10 | 16,7 | 9 | 15,0 | 13 | 21,7 | 9 | 15,0 | 6 | 10,0 | 6 | 10,0 | 7 | 11,7 | 60 |
| Valladolid | 130 | 25,7 | 64 | 12,7 | 84 | 16,6 | 88 | 17,4 | 71 | 14,1 | 34 | 6,7 | 34 | 6,7 | 505 |
| Zamora | 21 | 12,9 | 18 | 11,0 | 17 | 10,4 | 28 | 17,2 | 22 | 13,5 | 29 | 17,8 | 28 | 17,2 | 163 |
| Castilla y León | 469 | 20,7 | 278 | 12,3 | 369 | 16,3 | 365 | 16,1 | 286 | 12,6 | 212 | 9,4 | 288 | 12,7 | 2.267 |

Fuente: Estadística de Variaciones Residenciales (INE).

Tabla 3.6
Inmigrantes extranjeros procedentes del exterior por grupos de edad, 2018-2019

| Provincias | <16 | | 16-24 | | 25-34 | | 35-44 | | 45-54 | | 55-64 | | 65 y más | | Total Nº |
|------------------------|--------------|-------------|--------------|-------------|--------------|-------------|--------------|-------------|--------------|------------|------------|------------|------------|------------|---------------|
| | Nº | % | Nº | % | Nº | % | Nº | % | Nº | % | Nº | % | Nº | % | |
| Ávila | 276 | 23,2 | 280 | 23,6 | 243 | 20,5 | 188 | 15,8 | 109 | 9,2 | 58 | 4,9 | 34 | 2,9 | 1.188 |
| Burgos | 462 | 15,1 | 656 | 21,4 | 813 | 26,5 | 586 | 19,1 | 314 | 10,3 | 153 | 5,0 | 79 | 2,6 | 3.063 |
| León | 384 | 17,6 | 496 | 22,7 | 570 | 26,1 | 374 | 17,1 | 190 | 8,7 | 104 | 4,8 | 67 | 3,1 | 2.185 |
| Palencia | 132 | 15,4 | 261 | 30,4 | 203 | 23,7 | 131 | 15,3 | 78 | 9,1 | 39 | 4,5 | 14 | 1,6 | 858 |
| Salamanca | 355 | 14,6 | 590 | 24,3 | 736 | 30,3 | 379 | 15,6 | 210 | 8,6 | 107 | 4,4 | 55 | 2,3 | 2.432 |
| Segovia | 310 | 19,1 | 307 | 18,9 | 443 | 27,3 | 286 | 17,6 | 162 | 10,0 | 66 | 4,1 | 51 | 3,1 | 1.625 |
| Soria | 184 | 22,4 | 170 | 20,7 | 174 | 21,2 | 155 | 18,9 | 93 | 11,3 | 31 | 3,8 | 14 | 1,7 | 821 |
| Valladolid | 532 | 18,1 | 547 | 18,6 | 784 | 26,7 | 532 | 18,1 | 293 | 10,0 | 164 | 5,6 | 88 | 3,0 | 2.940 |
| Zamora | 105 | 16,5 | 130 | 20,4 | 147 | 23,1 | 119 | 18,7 | 74 | 11,6 | 44 | 6,9 | 17 | 2,7 | 636 |
| Castilla y León | 2.740 | 17,4 | 3.437 | 21,8 | 4.113 | 26,1 | 2.750 | 17,5 | 1.523 | 9,7 | 766 | 4,9 | 419 | 2,7 | 15.748 |

Fuente: Estadística de Variaciones Residenciales (INE).

Tabla 3.7
Altas y Bajas padronales y migración neta según tipología municipal (2018-2019)

| Tipo de municipio | Población media (2018-2019) | Cambios padronales | | Migración neta | |
|------------------------------|--------------------------------|--------------------|---------------|----------------|-------------|
| | | Altas | Bajas | Saldo | Tasa ‰ |
| Capitales | 1.031.922 | 39.035 | 35.292 | 3.743 | 3,63 |
| Otras ciudades | 218.256 | 7.449 | 7.374 | 75 | 0,34 |
| Áreas periurbanas | 190.852 | 9.826 | 9.007 | 819 | 4,29 |
| Influencia urbana | 153.658 | 8.844 | 7.808 | 1.036 | 6,74 |
| Centros de 1er Orden | 149.412 | 5.211 | 5.708 | -497 | -3,33 |
| Centros de 2º Orden | 131.343 | 5.241 | 5.260 | -19 | -0,14 |
| Centros de 3er Orden | 58.277 | 2.156 | 2.369 | -213 | -3,65 |
| Rural Profundo (<2.000 hab.) | 472.000 | 19.391 | 19.475 | -84 | -0,18 |
| Castilla y León | 2.405.718 | 97.153 | 92.293 | 4.860 | 2,02 |

Nota: Se incluye en las áreas de influencia urbana el municipio alavés de la Ribera Baja/Erribera Beitia.

Fuente: Estadística Variaciones Residenciales (INE)

Tabla 3.8
Resumen de los flujos migratorios por nacionalidad y edad en Castilla y León en 2018-2019

| FLUJOS MIGRATORIOS TOTALES DE ESPAÑOLES | | | | | | | | |
|-----------------------------------------|---------------|------------------|--------------|---------------|---------------|--------------|--------------|--------------|
| Flujos | Total | Inmigrantes | | | | | | |
| | | <16 | 16-24 | 25-34 | 35-44 | 45-54 | 55-64 | 65 y más |
| Exteriores | 2.267 | 469 | 278 | 369 | 365 | 286 | 212 | 288 |
| Interiores | 67.101 | 10.475 | 6.204 | 14.187 | 12.521 | 8.390 | 5.779 | 9.545 |
| Total | 69.368 | 10.944 | 6.482 | 14.556 | 12.886 | 8.676 | 5.991 | 9.833 |
| Flujos | Total | Emigrantes | | | | | | |
| | | <16 | 16-24 | 25-34 | 35-44 | 45-54 | 55-64 | 65 y más |
| Exteriores | 2.745 | 513 | 263 | 841 | 551 | 330 | 144 | 103 |
| Interiores | 70.908 | 10.356 | 7.067 | 17.231 | 13.215 | 8.400 | 5.387 | 9.252 |
| Total | 73.653 | 10.869 | 7.330 | 18.072 | 13.766 | 8.730 | 5.531 | 9.355 |
| Flujos | Total | Saldo migratorio | | | | | | |
| | | <16 | 16-24 | 25-34 | 35-44 | 45-54 | 55-64 | 65 y más |
| Exteriores | -478 | -44 | 15 | -472 | -186 | -44 | 68 | 185 |
| Interiores | -3.807 | 119 | -863 | -3.044 | -694 | -10 | 392 | 293 |
| Total | -4.285 | 75 | -848 | -3.516 | -880 | -54 | 460 | 478 |

| FLUJOS MIGRATORIOS TOTALES DE EXTRANJEROS | | | | | | | | |
|-------------------------------------------|---------------|------------------|--------------|--------------|--------------|--------------|--------------|------------|
| Flujos | Total | Inmigrantes | | | | | | |
| | | <16 | 16-24 | 25-34 | 35-44 | 45-54 | 55-64 | 65 y más |
| Exteriores | 15.748 | 2.740 | 3.437 | 4.113 | 2.750 | 1.523 | 766 | 419 |
| Interiores | 11.937 | 1.963 | 1.743 | 3.201 | 2.915 | 1.355 | 540 | 220 |
| Total | 27.685 | 4.703 | 5.180 | 7.314 | 5.665 | 2.878 | 1.306 | 639 |
| Flujos | Total | Emigrantes | | | | | | |
| | | <16 | 16-24 | 25-34 | 35-44 | 45-54 | 55-64 | 65 y más |
| Exteriores | 6.059 | 708 | 736 | 1.530 | 1.477 | 857 | 481 | 270 |
| Interiores | 12.479 | 2.048 | 1.920 | 3.384 | 2.877 | 1.426 | 584 | 240 |
| Total | 18.538 | 2.756 | 2.656 | 4.914 | 4.354 | 2.283 | 1.065 | 510 |
| Flujos | Total | Saldo migratorio | | | | | | |
| | | <16 | 16-24 | 25-34 | 35-44 | 45-54 | 55-64 | 65 y más |
| Exteriores | 9.689 | 2.032 | 2.701 | 2.583 | 1.273 | 666 | 285 | 149 |
| Interiores | -542 | -85 | -177 | -183 | 38 | -71 | -44 | -20 |
| Total | 9.147 | 1.947 | 2.524 | 2.400 | 1.311 | 595 | 241 | 129 |

| FLUJOS MIGRATORIOS TOTALES DE ESPAÑOLES Y EXTRANJEROS | | | | | | | | |
|-------------------------------------------------------|---------------|------------------|---------------|---------------|---------------|---------------|--------------|---------------|
| Flujos | Total | Inmigrantes | | | | | | |
| | | <16 | 16-24 | 25-34 | 35-44 | 45-54 | 55-64 | 65 y más |
| Exteriores | 18.015 | 3.209 | 3.715 | 4.482 | 3.115 | 1.809 | 978 | 707 |
| Interiores | 79.038 | 12.438 | 7.947 | 17.388 | 15.436 | 9.745 | 6.319 | 9.765 |
| Total | 97.053 | 15.647 | 11.662 | 21.870 | 18.551 | 11.554 | 7.297 | 10.472 |
| Flujos | Total | Emigrantes | | | | | | |
| | | <16 | 16-24 | 25-34 | 35-44 | 45-54 | 55-64 | 65 y más |
| Exteriores | 8.804 | 1.221 | 999 | 2.371 | 2.028 | 1.187 | 625 | 373 |
| Interiores | 83.387 | 12.404 | 8.987 | 20.615 | 16.092 | 9.826 | 5.971 | 9.492 |
| Total | 92.191 | 13.625 | 9.986 | 22.986 | 18.120 | 11.013 | 6.596 | 9.865 |
| Flujos | Total | Saldo migratorio | | | | | | |
| | | <16 | 16-24 | 25-34 | 35-44 | 45-54 | 55-64 | 65 y más |
| Exteriores | 9.211 | 1.988 | 2.716 | 2.111 | 1.087 | 622 | 353 | 334 |
| Interiores | -4.349 | 34 | -1.040 | -3.227 | -656 | -81 | 348 | 273 |
| Total | 4.862 | 2.022 | 1.676 | -1.116 | 431 | 541 | 701 | 607 |

Fuente: Estadística de Variaciones Residenciales (INE).

Tabla 3.9
Migraciones interautonómicas desde o hacia Castilla y León (2017, 2018)

| CCAA de origen o destino | 2017 | | | 2018 | | |
|--------------------------|---------------|---------------|---------------|---------------|---------------|---------------|
| | Inmigrantes | Emigrantes | Saldo | Inmigrantes | Emigrantes | Saldo |
| Andalucía | 1.728 | 1.673 | 55 | 1.811 | 1863 | -52 |
| Aragón | 549 | 816 | -267 | 649 | 988 | -339 |
| Asturias | 1.053 | 1.079 | -26 | 1.135 | 1261 | -126 |
| Baleares | 415 | 622 | -207 | 515 | 616 | -101 |
| Canarias | 626 | 825 | -199 | 613 | 783 | -170 |
| Cantabria | 685 | 919 | -234 | 720 | 1024 | -304 |
| Castilla-La Mancha | 992 | 862 | 130 | 1.096 | 1025 | 71 |
| Cataluña | 1.592 | 1.873 | -281 | 1.772 | 1818 | -46 |
| C. Valenciana | 1.280 | 1.542 | -262 | 1.238 | 1695 | -457 |
| Extremadura | 781 | 601 | 180 | 944 | 609 | 335 |
| Galicia | 1.086 | 1.405 | -319 | 1.225 | 1429 | -204 |
| Madrid | 5.389 | 9.200 | -3.811 | 6.529 | 9002 | -2.473 |
| Murcia | 304 | 363 | -59 | 323 | 358 | -35 |
| Navarra | 283 | 431 | -148 | 309 | 462 | -153 |
| País Vasco | 1.707 | 2.099 | -392 | 1.942 | 2095 | -153 |
| La Rioja | 271 | 390 | -119 | 336 | 423 | -87 |
| Ceuta | 41 | 51 | -10 | 48 | 23 | 25 |
| Melilla | 69 | 57 | 12 | 84 | 66 | 18 |
| TOTAL | 18.851 | 24.808 | -5.957 | 19.478 | 23.677 | -4.199 |

Fuente: Estadística de Migraciones (INE).

Figura 3.2
Flujos y saldos migratorios INTERIORES de españoles desde y hacia Castilla y León en 2018-2019 (solo españoles)

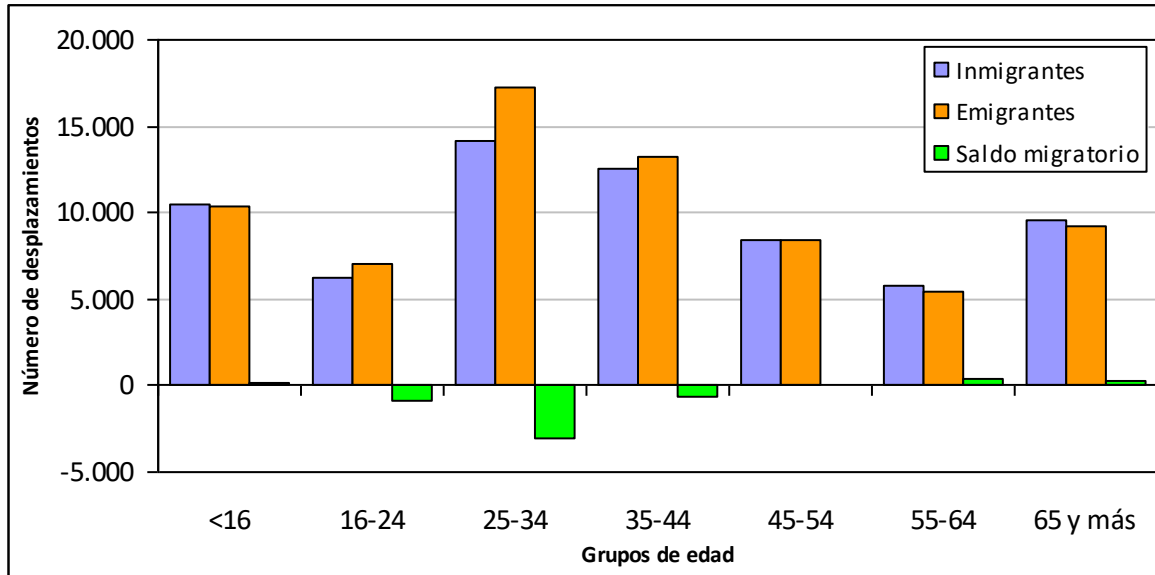

Fuente: Estadística de Variaciones Residenciales (INE).

Figura 3.3
Flujos y saldos migratorios INTERIORES de extranjeros desde y hacia Castilla y León en 2018-2019 (solo extranjeros)

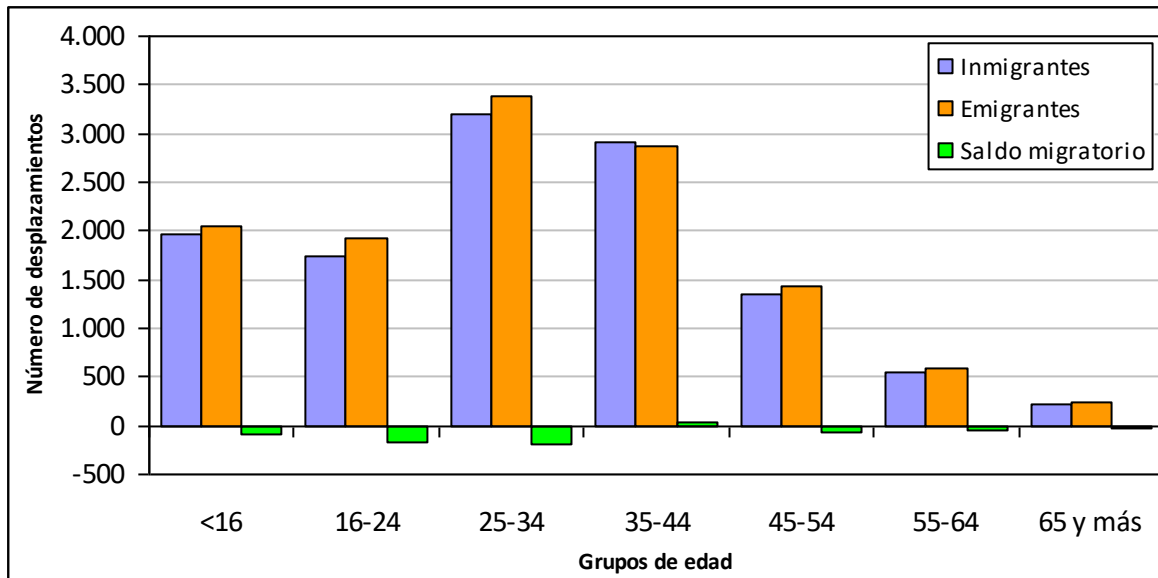

Fuente: Estadística de Variaciones Residenciales (INE).

Figura 3.4
Flujos y saldos migratorios INTERIORES totales desde y hacia Castilla y León en 2018-2019 (españoles y extranjeros)

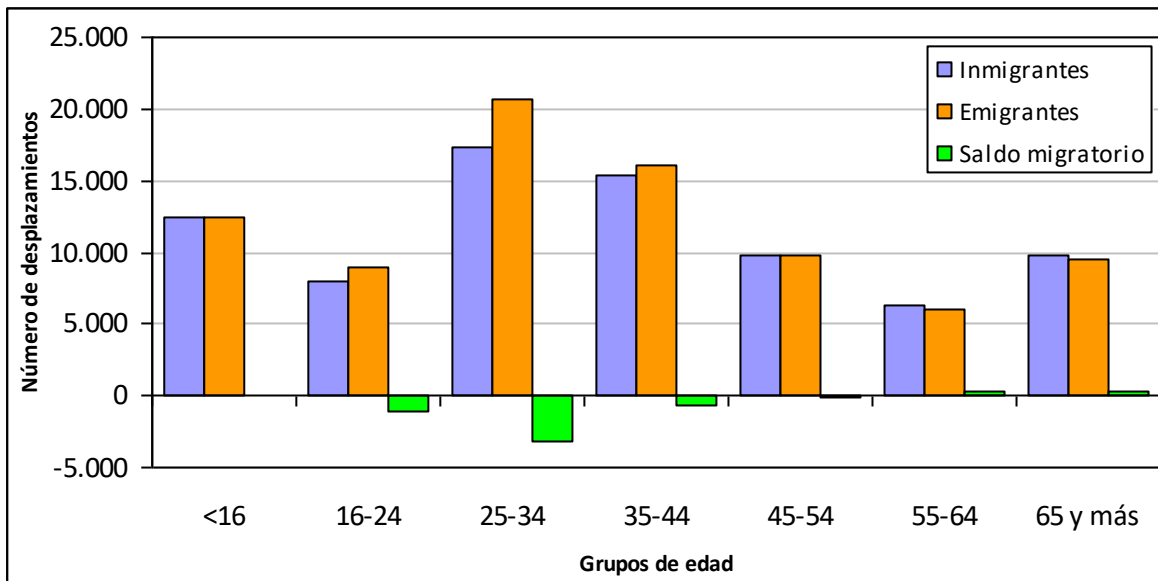

Fuente: Estadística de Variaciones Residenciales (INE).

Figura 3.5
Flujos y saldos migratorios EXTERIORES de españoles desde y hacia Castilla y León en 2018-2019 (solo españoles)

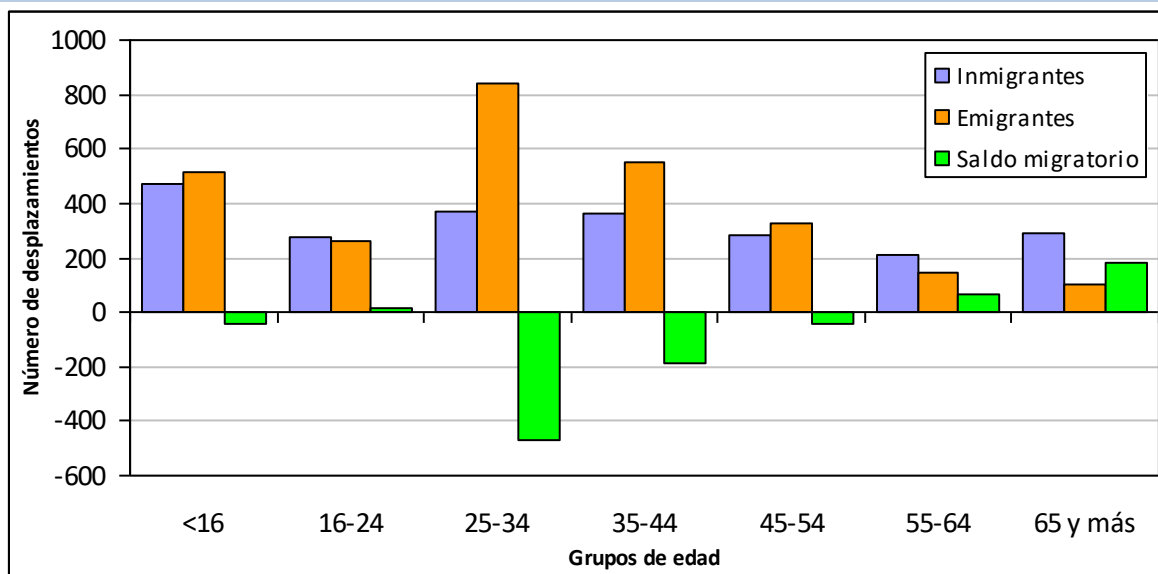

Fuente: Estadística de Variaciones Residenciales (INE).

Figura 3.6
Flujos y saldos migratorios EXTERIORES de extranjeros desde y hacia Castilla y León en 2018-2019 (solo extranjeros)

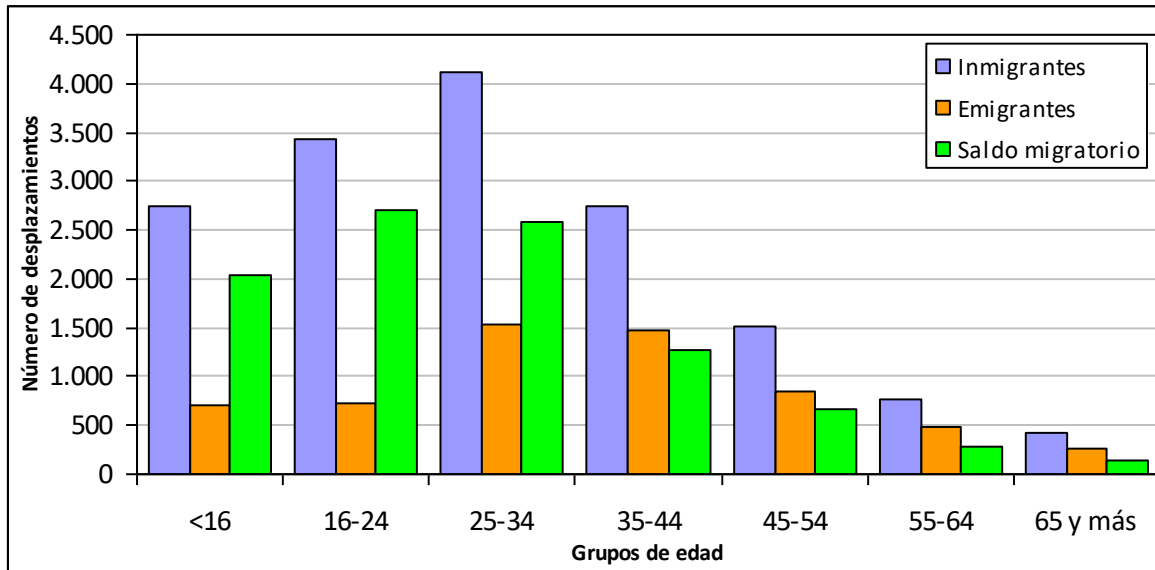

Fuente: Estadística de Variaciones Residenciales (INE).

Figura 3.7
Flujos y saldos migratorios EXTERIORES totales desde y hacia Castilla y León en 2018-2019 (españoles y extranjeros)

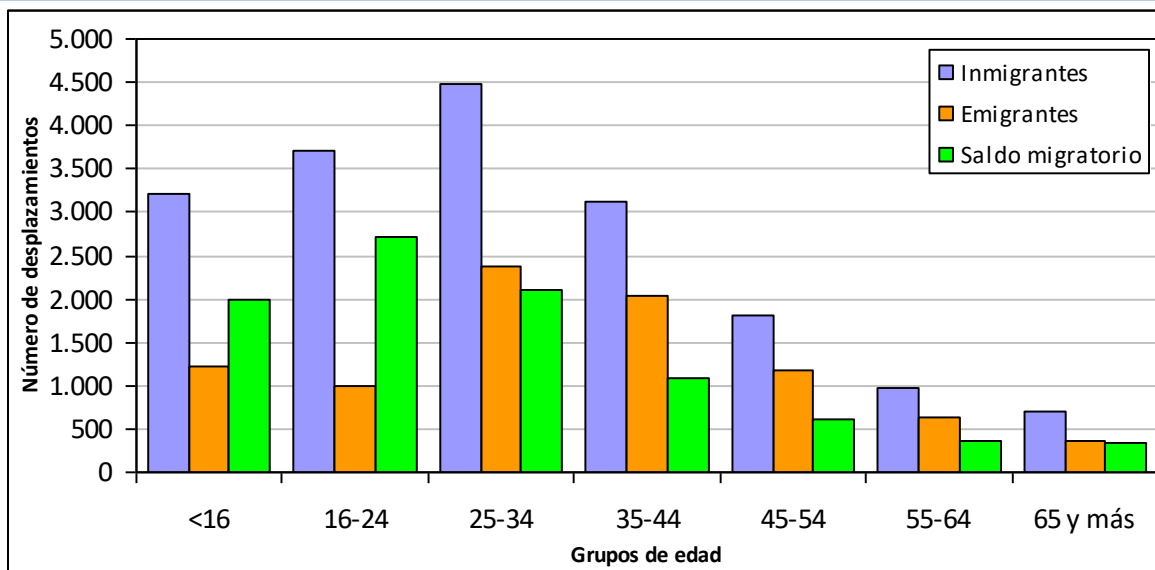

Fuente: Estadística de Variaciones Residenciales (INE).

Figura 3.8
Flujos y saldos migratorios TOTALES de españoles en Castilla y León en 2018-2019 (solo españoles)

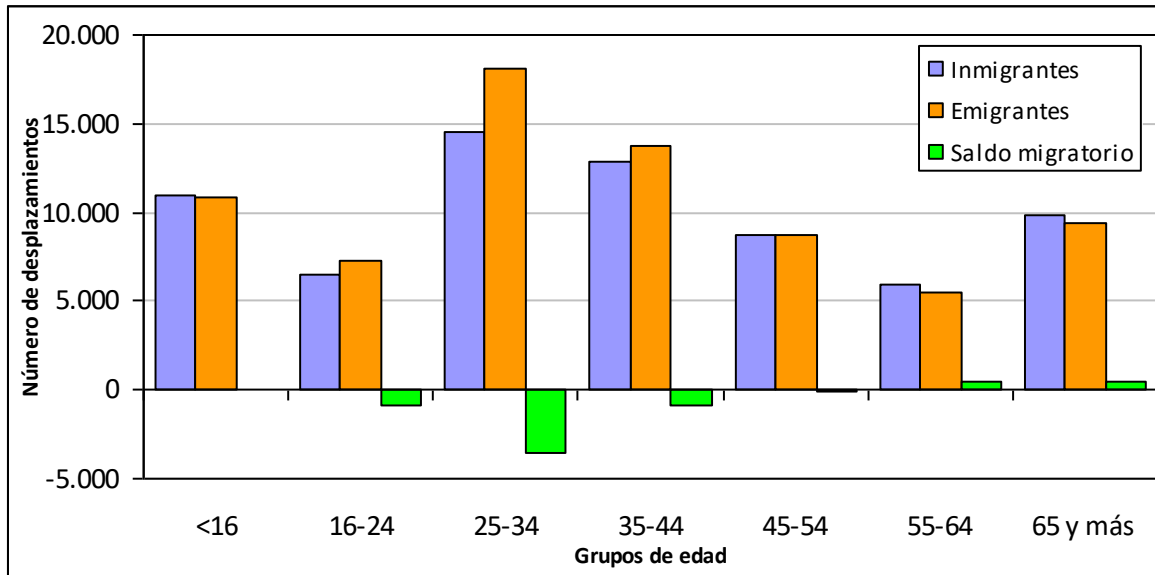

Fuente: Estadística de Variaciones Residenciales (INE).

Figura 3.9
Flujos y saldos migratorios TOTALES de extranjeros en Castilla y León en 2018-2019 (solo extranjeros)

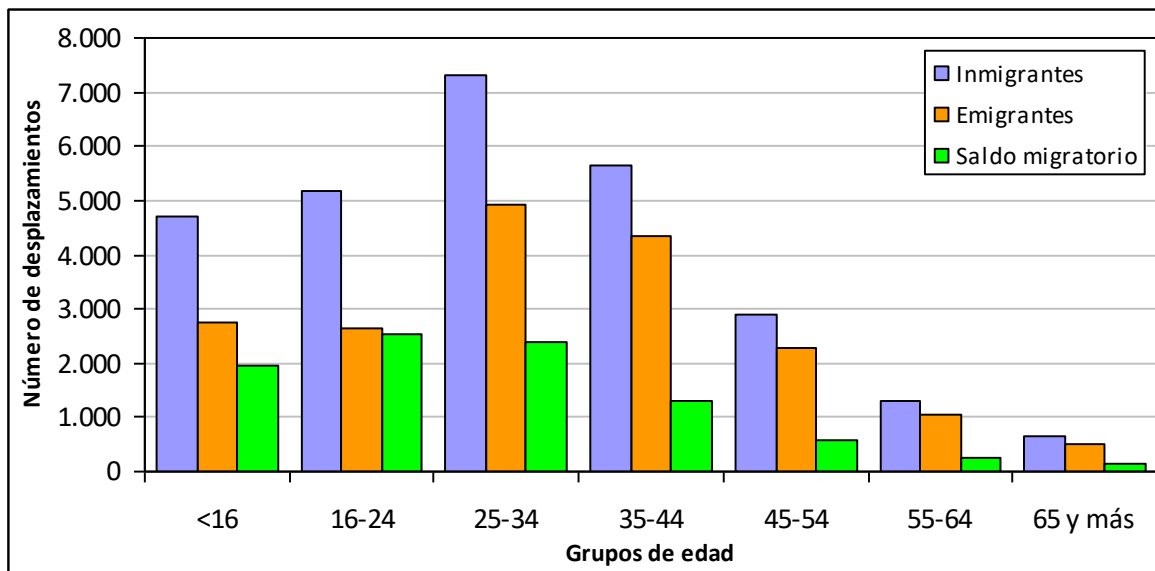

Fuente: Estadística de Variaciones Residenciales (INE).

Figura 3.10
Flujos y saldos migratorios totales en Castilla y León en 2018-2019 (españoles y extranjeros)

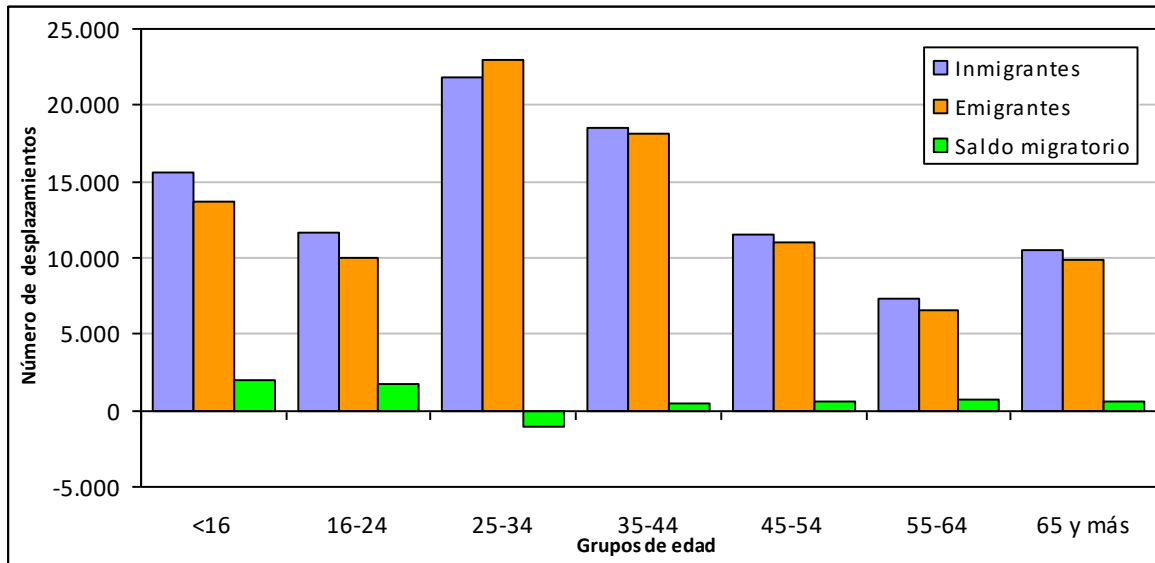

Fuente: Estadística de Variaciones Residenciales (INE).

Figura 3.11
Saldos migratorios por grupos de edad en Castilla y León en 2018-2019

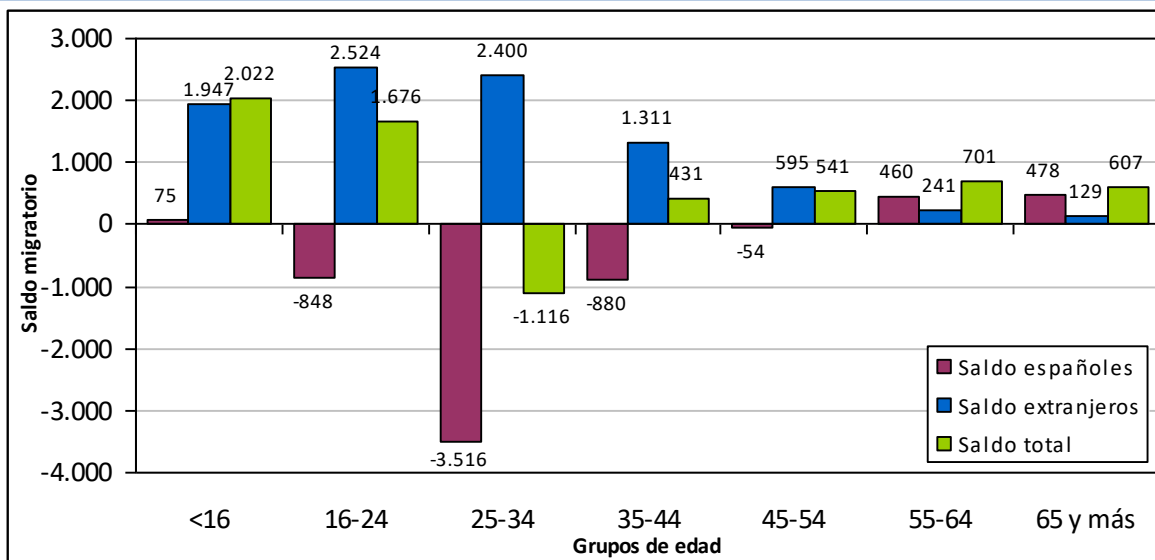

Fuente: Estadística de Variaciones Residenciales (INE).

Figura 3.12
Evolución de los saldos migratorios interior, exterior y total en Castilla y León (2002-2018)

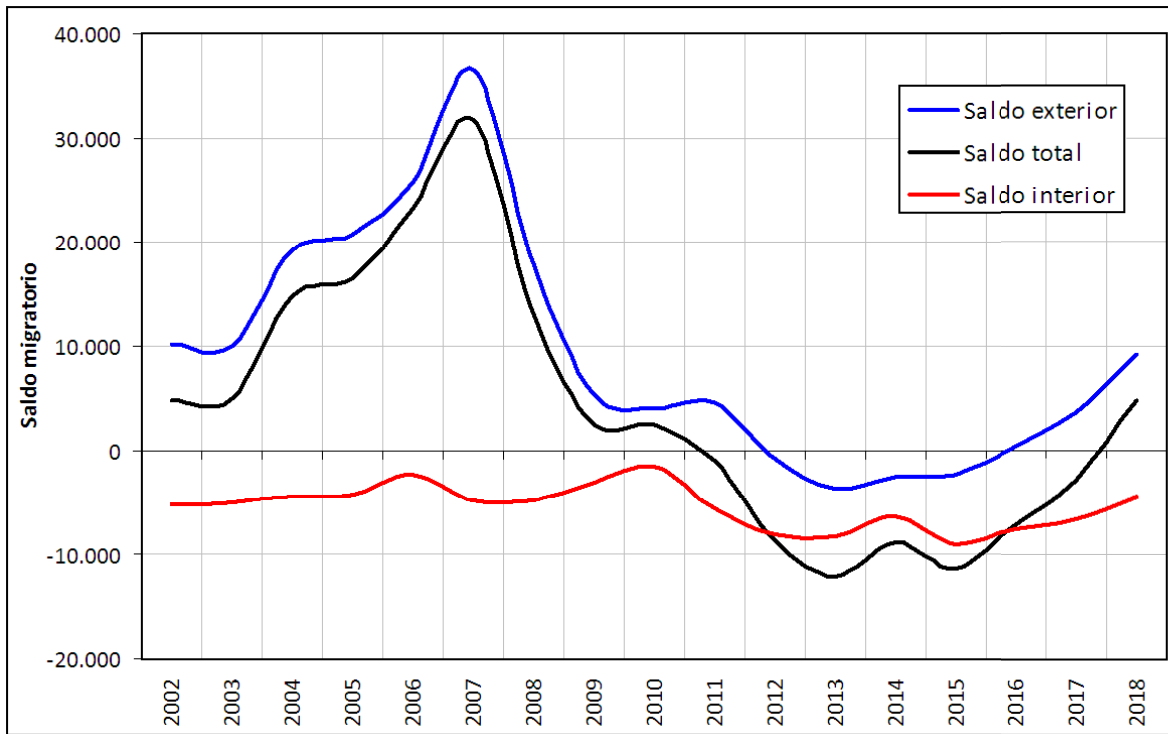

Fuente: Estadística de Variaciones Residenciales (INE).

4. Dinámica natural de la población

Tabla 4.1.
Evolución de la dinámica natural en España y Castilla y León, 1975-2018

| AÑO | Natalidad | | Mortalidad | | Crecimiento natural | | ISF | | Edad media de la maternidad | | Edad media de la primo maternidad | | % hijos de madre no casada | |
|------|------------------------------------|-------|------------|-------|---------------------|-------|--------|-------|-----------------------------|-------|-----------------------------------|-------|----------------------------|-------|
| | Acontecimientos por mil habitantes | | | | Hijos por mujer | | | | | | | | | |
| | España | C y L | España | C y L | España | C y L | España | C y L | España | C y L | España | C y L | España | C y L |
| 1975 | 18,70 | 13,91 | 8,32 | 8,76 | 10,38 | 5,16 | 2,77 | 2,23 | 28,85 | 29,71 | 25,25 | 26,19 | 2,02 | 1,74 |
| 1976 | 18,73 | 14,40 | 8,25 | 8,82 | 10,48 | 5,58 | 2,77 | 2,28 | 28,55 | 29,24 | 24,94 | 25,62 | 2,15 | 1,74 |
| 1977 | 17,96 | 13,89 | 8,04 | 8,76 | 9,92 | 5,13 | 2,65 | 2,20 | 28,45 | 29,13 | 24,85 | 25,60 | 2,32 | 2,02 |
| 1978 | 17,25 | 13,81 | 8,02 | 8,57 | 9,24 | 5,24 | 2,54 | 2,19 | 28,36 | 28,96 | 24,80 | 25,37 | 2,50 | 2,15 |
| 1979 | 16,17 | 13,18 | 7,81 | 8,35 | 8,36 | 4,83 | 2,37 | 2,09 | 28,24 | 28,74 | 24,78 | 25,34 | 2,80 | 2,50 |
| 1980 | 15,22 | 12,80 | 7,69 | 8,17 | 7,53 | 4,63 | 2,21 | 2,03 | 28,20 | 28,72 | 25,06 | 25,63 | 3,92 | 3,77 |
| 1981 | 14,10 | 12,11 | 7,75 | 8,34 | 6,35 | 3,77 | 2,04 | 1,91 | 28,23 | 28,74 | 25,25 | 25,85 | 4,41 | 4,04 |
| 1982 | 13,57 | 11,81 | 7,52 | 7,95 | 6,05 | 3,86 | 1,94 | 1,83 | 28,33 | 28,83 | 25,43 | 25,83 | 5,11 | 4,24 |
| 1983 | 12,71 | 11,14 | 7,90 | 8,50 | 4,81 | 2,64 | 1,80 | 1,69 | 28,38 | 28,88 | 25,52 | 25,94 | 5,20 | 4,17 |
| 1984 | 12,34 | 10,77 | 7,78 | 8,41 | 4,56 | 2,36 | 1,72 | 1,60 | 28,43 | 28,83 | 25,66 | 26,09 | 6,75 | 5,13 |
| 1985 | 11,85 | 10,28 | 8,11 | 8,85 | 3,74 | 1,43 | 1,64 | 1,51 | 28,46 | 28,79 | 25,79 | 26,18 | 7,96 | 6,75 |
| 1986 | 11,36 | 9,74 | 8,01 | 8,72 | 3,36 | 1,01 | 1,55 | 1,41 | 28,54 | 28,85 | 25,90 | 26,19 | 7,99 | 6,03 |
| 1987 | 11,02 | 9,33 | 7,96 | 8,70 | 3,06 | 0,63 | 1,49 | 1,33 | 28,57 | 28,80 | 26,14 | 26,31 | 8,26 | 6,74 |
| 1988 | 10,79 | 8,87 | 8,19 | 9,02 | 2,60 | -0,15 | 1,45 | 1,26 | 28,58 | 28,85 | 26,25 | 26,55 | 9,11 | 7,02 |
| 1989 | 10,51 | 8,66 | 8,33 | 9,03 | 2,18 | -0,37 | 1,40 | 1,22 | 28,72 | 29,05 | 26,56 | 26,89 | 9,34 | 6,82 |
| 1990 | 10,32 | 8,35 | 8,54 | 9,44 | 1,78 | -1,09 | 1,36 | 1,17 | 28,86 | 29,17 | 26,81 | 27,24 | 9,60 | 7,30 |
| 1991 | 10,16 | 8,10 | 8,64 | 9,63 | 1,52 | -1,53 | 1,33 | 1,13 | 29,04 | 29,35 | 27,16 | 27,60 | 10,00 | 8,30 |
| 1992 | 10,13 | 7,88 | 8,43 | 9,54 | 1,70 | -1,66 | 1,31 | 1,09 | 29,26 | 29,60 | 27,50 | 27,92 | 10,52 | 8,79 |
| 1993 | 9,80 | 7,66 | 8,59 | 9,69 | 1,21 | -2,02 | 1,26 | 1,05 | 29,47 | 29,82 | 27,81 | 28,26 | 10,75 | 8,99 |
| 1994 | 9,35 | 7,30 | 8,50 | 9,59 | 0,84 | -2,29 | 1,19 | 0,99 | 29,74 | 30,10 | 28,12 | 28,59 | 10,74 | 8,70 |
| 1995 | 9,15 | 7,15 | 8,66 | 9,87 | 0,49 | -2,71 | 1,16 | 0,97 | 29,98 | 30,30 | 28,41 | 28,89 | 11,09 | 8,02 |
| 1996 | 9,07 | 7,09 | 8,75 | 10,02 | 0,32 | -2,93 | 1,14 | 0,96 | 30,21 | 30,57 | 28,49 | 29,05 | 11,65 | 8,95 |
| 1997 | 9,20 | 7,24 | 8,67 | 9,94 | 0,53 | -2,70 | 1,15 | 0,98 | 30,40 | 30,75 | 28,73 | 29,33 | 13,08 | 9,49 |
| 1998 | 9,06 | 6,89 | 8,90 | 10,44 | 0,16 | -3,55 | 1,13 | 0,93 | 30,56 | 31,01 | 28,92 | 29,61 | 14,48 | 10,56 |
| 1999 | 9,39 | 6,99 | 9,13 | 10,65 | 0,27 | -3,65 | 1,16 | 0,95 | 30,68 | 31,24 | 29,03 | 29,85 | 16,25 | 11,49 |
| 2000 | 9,78 | 7,24 | 8,82 | 10,40 | 0,96 | -3,16 | 1,21 | 0,99 | 30,74 | 31,35 | 29,14 | 30,03 | 17,70 | 12,88 |
| 2001 | 9,94 | 7,15 | 8,77 | 10,31 | 1,17 | -3,16 | 1,24 | 0,99 | 30,77 | 31,51 | 29,17 | 30,12 | 19,69 | 14,19 |
| 2002 | 10,08 | 7,36 | 8,84 | 10,72 | 1,25 | -3,36 | 1,25 | 1,02 | 30,80 | 31,61 | 29,25 | 30,33 | 21,74 | 16,35 |
| 2003 | 10,44 | 7,54 | 9,06 | 10,94 | 1,38 | -3,40 | 1,30 | 1,06 | 30,85 | 31,58 | 29,31 | 30,31 | 23,37 | 18,88 |
| 2004 | 10,57 | 7,64 | 8,62 | 10,64 | 1,95 | -3,01 | 1,32 | 1,07 | 30,87 | 31,58 | 29,36 | 30,29 | 25,05 | 20,13 |
| 2005 | 10,65 | 7,81 | 8,82 | 11,04 | 1,83 | -3,23 | 1,33 | 1,10 | 30,92 | 31,72 | 29,40 | 30,45 | 26,54 | 21,09 |
| 2006 | 10,85 | 7,90 | 8,33 | 10,45 | 2,52 | -2,55 | 1,36 | 1,13 | 30,90 | 31,64 | 29,39 | 30,32 | 28,36 | 23,40 |
| 2007 | 10,86 | 7,94 | 8,47 | 10,82 | 2,39 | -2,88 | 1,38 | 1,14 | 30,85 | 31,56 | 29,45 | 30,24 | 30,25 | 25,39 |
| 2008 | 11,28 | 8,37 | 8,36 | 10,76 | 2,92 | -2,39 | 1,44 | 1,22 | 30,83 | 31,46 | 29,30 | 30,17 | 33,16 | 31,23 |
| 2009 | 10,65 | 8,01 | 8,26 | 10,66 | 2,38 | -2,64 | 1,38 | 1,18 | 31,04 | 31,68 | 29,60 | 30,44 | 34,48 | 32,04 |
| 2010 | 10,42 | 8,05 | 8,17 | 10,65 | 2,26 | -2,60 | 1,37 | 1,20 | 31,20 | 31,81 | 29,82 | 30,69 | 35,52 | 33,41 |
| 2011 | 10,07 | 7,82 | 8,26 | 10,65 | 1,81 | -2,84 | 1,34 | 1,19 | 31,44 | 32,03 | 30,11 | 30,87 | 37,37 | 34,53 |
| 2012 | 9,69 | 7,54 | 8,58 | 11,18 | 1,12 | -3,65 | 1,32 | 1,17 | 31,56 | 32,16 | 30,25 | 31,07 | 38,96 | 35,80 |
| 2013 | 9,11 | 7,11 | 8,34 | 10,98 | 0,77 | -3,86 | 1,27 | 1,13 | 31,66 | 32,26 | 30,42 | 31,20 | 40,86 | 38,06 |
| 2014 | 9,17 | 7,20 | 8,48 | 11,18 | 0,70 | -3,98 | 1,32 | 1,17 | 31,78 | 32,41 | 30,55 | 31,40 | 42,52 | 39,81 |
| 2015 | 9,02 | 7,06 | 9,06 | 11,89 | -0,04 | -4,83 | 1,33 | 1,18 | 31,90 | 32,45 | 30,69 | 31,43 | 44,48 | 42,49 |

| | | | | | | | | | | | | | | |
|-------------|------|------|------|-------|-------|-------|------|------|-------|-------|-------|-------|-------|-------|
| 2016 | 8,80 | 6,82 | 8,79 | 11,63 | 0,01 | -4,81 | 1,34 | 1,18 | 32,00 | 32,57 | 30,80 | 31,56 | 45,88 | 44,40 |
| 2017 | 8,41 | 6,40 | 9,07 | 11,96 | -0,66 | -5,56 | 1,31 | 1,14 | 32,08 | 32,55 | 30,90 | 31,57 | 46,79 | 46,08 |
| 2018 | 7,94 | 6,24 | 9,10 | 12,15 | -1,16 | -5,91 | 1,26 | 1,15 | 32,20 | 32,69 | 31,02 | 31,76 | 47,28 | 46,84 |

Fuente: Movimiento Natural de la Población (INE).

Tabla 4.2
Evolución de la nupcialidad en España y Castilla y León, 1975-2018

| Año | Nupcialidad (Por 1.000 hab.) | | Edad de la primonupcialidad | | | |
|------|---------------------------------|-------|-----------------------------|-------|---------|-------|
| | | | Hombres | | Mujeres | |
| | España | C y L | España | C y L | España | C y L |
| 1975 | 7,60 | 5,87 | 26,83 | 27,69 | 24,29 | 25,08 |
| 1976 | 7,18 | 5,52 | 26,65 | 27,63 | 24,08 | 25,00 |
| 1977 | 7,14 | 5,63 | 26,45 | 27,26 | 23,97 | 24,75 |
| 1978 | 6,96 | 5,79 | 26,36 | 27,12 | 23,90 | 24,76 |
| 1979 | 6,59 | 5,60 | 26,41 | 27,24 | 23,91 | 24,77 |
| 1980 | 5,86 | 4,16 | 26,23 | 27,19 | 23,87 | 24,67 |
| 1981 | 5,32 | 3,86 | 26,38 | 27,30 | 24,00 | 24,74 |
| 1982 | 5,07 | 3,87 | 26,70 | 27,45 | 24,48 | 24,94 |
| 1983 | 5,12 | 4,28 | 26,76 | 27,64 | 24,63 | 25,11 |
| 1984 | 5,13 | 4,36 | 26,90 | 27,74 | 24,72 | 25,30 |
| 1985 | 5,17 | 4,14 | 27,03 | 27,80 | 24,79 | 25,22 |
| 1986 | 5,36 | 4,43 | 27,15 | 27,88 | 24,88 | 25,40 |
| 1987 | 5,55 | 4,64 | 27,23 | 28,00 | 24,97 | 25,46 |
| 1988 | 5,61 | 4,78 | 27,39 | 28,26 | 25,12 | 25,69 |
| 1989 | 5,67 | 4,78 | 27,56 | 28,36 | 25,33 | 25,80 |
| 1990 | 5,64 | 4,64 | 27,80 | 28,57 | 25,59 | 26,14 |
| 1991 | 5,57 | 4,63 | 28,09 | 28,94 | 25,93 | 26,50 |
| 1992 | 5,52 | 4,62 | 28,35 | 29,21 | 26,21 | 26,73 |
| 1993 | 5,08 | 4,16 | 28,67 | 29,53 | 26,55 | 27,13 |
| 1994 | 5,01 | 4,17 | 28,93 | 29,84 | 26,87 | 27,44 |
| 1995 | 5,01 | 4,09 | 29,17 | 30,20 | 27,11 | 27,89 |
| 1996 | 4,82 | 3,96 | 29,47 | 30,35 | 27,41 | 28,00 |
| 1997 | 4,86 | 3,97 | 29,71 | 30,71 | 27,63 | 28,38 |
| 1998 | 5,10 | 4,07 | 29,88 | 30,80 | 27,81 | 28,54 |
| 1999 | 5,11 | 4,15 | 30,05 | 31,12 | 27,98 | 28,80 |
| 2000 | 5,29 | 4,32 | 30,18 | 31,32 | 28,13 | 29,03 |
| 2001 | 5,06 | 4,06 | 30,41 | 31,56 | 28,39 | 29,36 |
| 2002 | 5,06 | 4,19 | 30,65 | 31,69 | 28,60 | 29,43 |
| 2003 | 4,99 | 4,14 | 30,91 | 31,90 | 28,86 | 29,66 |
| 2004 | 5,00 | 4,15 | 31,24 | 32,18 | 29,16 | 29,94 |
| 2005 | 4,76 | 3,96 | 31,67 | 32,53 | 29,40 | 30,15 |
| 2006 | 4,64 | 3,86 | 32,22 | 32,74 | 29,75 | 30,31 |
| 2007 | 4,48 | 3,90 | 32,22 | 32,86 | 29,90 | 30,61 |
| 2008 | 4,25 | 3,69 | 32,41 | 33,04 | 30,18 | 30,79 |
| 2009 | 3,78 | 3,38 | 32,82 | 33,45 | 30,57 | 31,26 |
| 2010 | 3,62 | 3,25 | 33,21 | 33,85 | 31,01 | 31,71 |
| 2011 | 3,46 | 3,02 | 33,58 | 34,21 | 31,42 | 32,07 |
| 2012 | 3,56 | 3,25 | 33,82 | 34,33 | 31,68 | 32,18 |
| 2013 | 3,32 | 2,89 | 34,32 | 34,79 | 32,18 | 32,58 |

| | | | | | | |
|-------------|------|------|-------|-------|-------|-------|
| 2014 | 3,45 | 3,01 | 34,42 | 34,91 | 32,28 | 32,79 |
| 2015 | 3,59 | 3,01 | 34,81 | 35,31 | 32,66 | 32,96 |
| 2016 | 3,73 | 3,09 | 35,04 | 35,50 | 32,93 | 33,26 |
| 2017 | 3,68 | 3,16 | 35,30 | 35,56 | 33,18 | 33,45 |
| 2018 | 3,54 | 2,98 | 35,56 | 35,85 | 33,42 | 33,64 |

Fuente: Movimiento Natural de la Población (INE).

Tabla 4.3
Dinámica natural de la población según provincias, 2018

| Provincias | Tasas brutas (‰) | | | | Fecundidad | |
|------------|------------------|-------------|------------|-------------|------------|------|
| | Natalidad | Nupcialidad | Mortalidad | Crecimiento | Tasa | ISF |
| Ávila | 6,15 | 2,79 | 12,8 | -6,66 | 31,96 | 1,16 |
| Burgos | 6,62 | 2,97 | 11,28 | -4,66 | 33,52 | 1,21 |
| León | 5,68 | 2,93 | 13,61 | -7,93 | 29,44 | 1,04 |
| Palencia | 6,1 | 3,01 | 13,46 | -7,36 | 31,78 | 1,13 |
| Salamanca | 6,24 | 2,97 | 12,06 | -5,82 | 31,91 | 1,14 |
| Segovia | 6,87 | 3,15 | 11,54 | -4,66 | 34,03 | 1,25 |
| Soria | 6,78 | 3,1 | 12,92 | -6,14 | 35,42 | 1,27 |
| Valladolid | 6,65 | 3,21 | 9,76 | -3,11 | 32,09 | 1,18 |
| Zamora | 5,13 | 2,39 | 15,75 | -10,61 | 28,71 | 1,04 |

Fuente: Movimiento Natural de la Población (INE).

Tabla 4.4
Dinámica natural de la población según tipología municipal, 2018

| Tipología municipal | Tasas brutas (‰) | | | | Fecundidad | |
|------------------------------|------------------|-------------|------------|-------------|------------|------|
| | Natalidad | Nupcialidad | Mortalidad | Crecimiento | Tasa | ISF |
| Capitales | 6,94 | 3,27 | 10,84 | -3,89 | 33,82 | 1,18 |
| Otras ciudades | 6,78 | 3,10 | 11,38 | -4,60 | 32,78 | 1,15 |
| Áreas periurbanas | 7,87 | 3,93 | 5,72 | 2,15 | 32,71 | 1,14 |
| Influencia urbana | 8,31 | 3,91 | 6,86 | 1,45 | 36,28 | 1,27 |
| Centros de 1er Orden | 6,72 | 3,36 | 11,87 | -5,15 | 32,84 | 1,15 |
| Centros de 2º Orden | 5,59 | 2,84 | 13,57 | -7,98 | 29,69 | 1,04 |
| Centros de 3er Orden | 5,54 | 2,47 | 16,13 | -10,59 | 32,24 | 1,13 |
| Rural Profundo (<2.000 hab,) | 3,33 | 1,63 | 19,07 | -15,74 | 23,82 | 0,83 |

Fuente: Movimiento Natural de la Población (INE).

Tabla 4.5
Evolución reciente de la fecundidad según nacionalidad, 2007-2018

| Año | Nacimientos | | Cohortes fértiles | | Tasa de fecundidad | | Hijos por mujer | |
|-------------|-------------|-------------|-------------------|-------------|--------------------|-------------|-----------------|-------------|
| | Españolas | Extranjeras | Españolas | Extranjeras | Españolas | Extranjeras | Españolas | Extranjeras |
| 2007 | 17.440 | 2.637 | 543.642 | 48.084 | 32,35 | 54,44 | 1,08 | 1,63 |
| 2008 | 18.012 | 3.299 | 534.918 | 55.160 | 33,94 | 60,06 | 1,14 | 1,80 |
| 2009 | 17.332 | 3.084 | 525.737 | 57.710 | 33,22 | 53,97 | 1,11 | 1,63 |
| 2010 | 17.424 | 3.062 | 516.023 | 58.777 | 33,95 | 53,57 | 1,14 | 1,63 |
| 2011 | 17.063 | 2.799 | 505.630 | 59.304 | 33,86 | 49,26 | 1,14 | 1,51 |
| 2012 | 16.464 | 2.582 | 493.954 | 58.018 | 33,34 | 46,16 | 1,13 | 1,43 |
| 2013 | 15.580 | 2.247 | 483.731 | 53.577 | 32,19 | 43,13 | 1,10 | 1,37 |
| 2014 | 15.738 | 2.148 | 474.122 | 48.499 | 33,21 | 44,65 | 1,14 | 1,42 |
| 2015 | 15.231 | 2.158 | 462.612 | 45.394 | 32,97 | 46,47 | 1,15 | 1,50 |

| | | | | | | | | |
|-------------|--------|-------|---------|--------|-------|-------|------|------|
| 2016 | 14.679 | 1.996 | 451.268 | 43.130 | 32,56 | 44,95 | 1,15 | 1,48 |
| 2017 | 13.508 | 2.001 | 434.478 | 42.385 | 30,77 | 45,60 | 1,10 | 1,50 |
| 2018 | 12.982 | 2.062 | 424.726 | 44.315 | 30,31 | 45,70 | 1,10 | 1,51 |

Fuente: Movimiento Natural de la Población (INE).

Figura 4.1
Evolución a largo plazo de la natalidad, mortalidad y crecimiento vegetativo
(Castilla y León, 1975-2018)

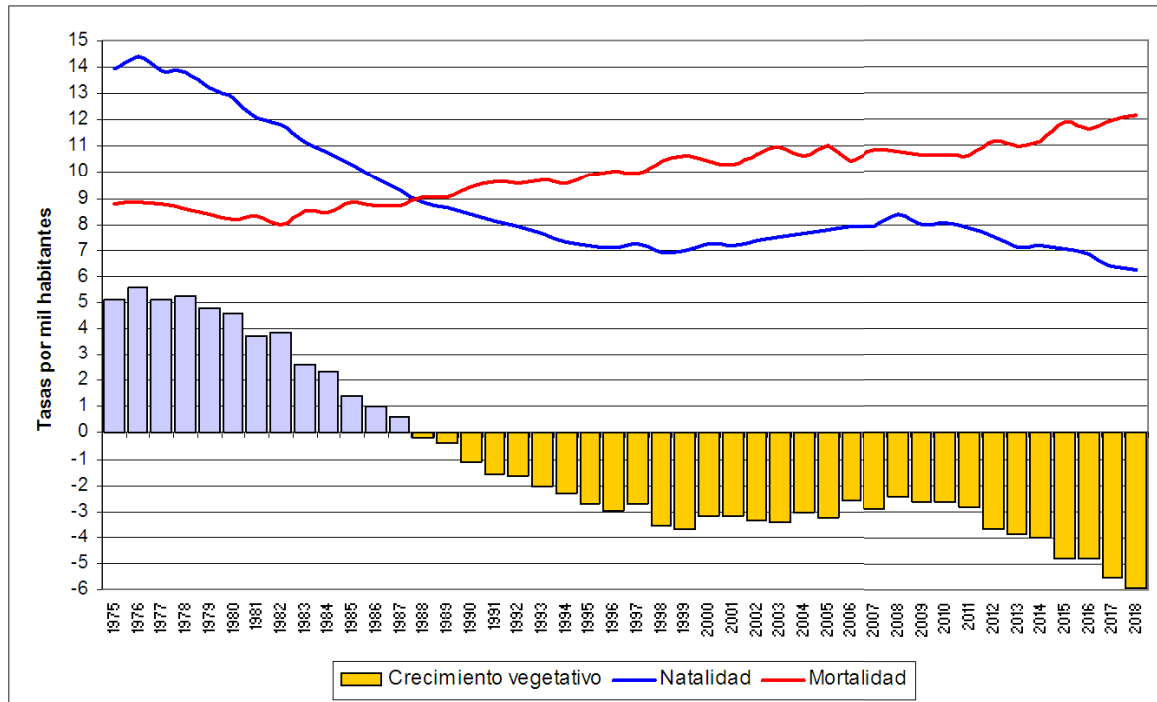

Fuente: Movimiento Natural de la Población (INE).

Figura 4.2
Evolución a largo plazo del índice sintético de fecundidad y porcentaje de hijos de madre no casada (Castilla y León, 1975-2018)

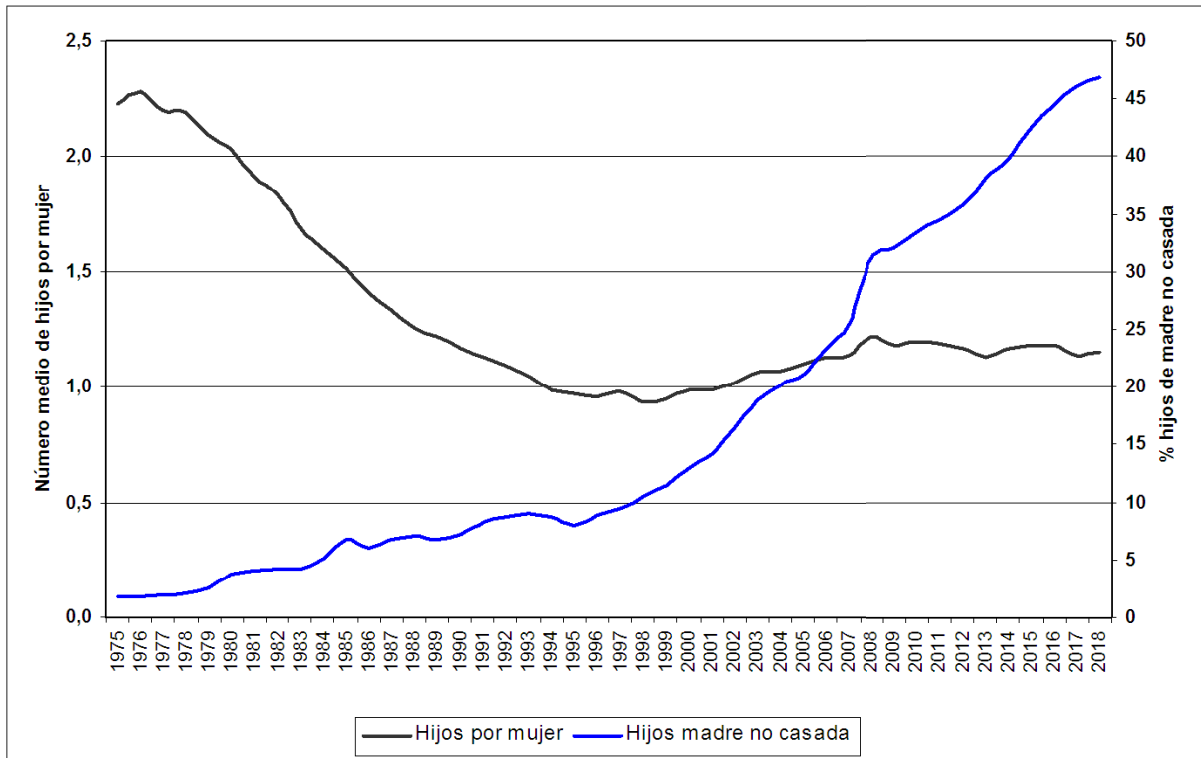

Fuente: Movimiento Natural de la Población (INE).

Figura 4.3
Mapa municipal de la tasa bruta de nupcialidad en 2018-2019

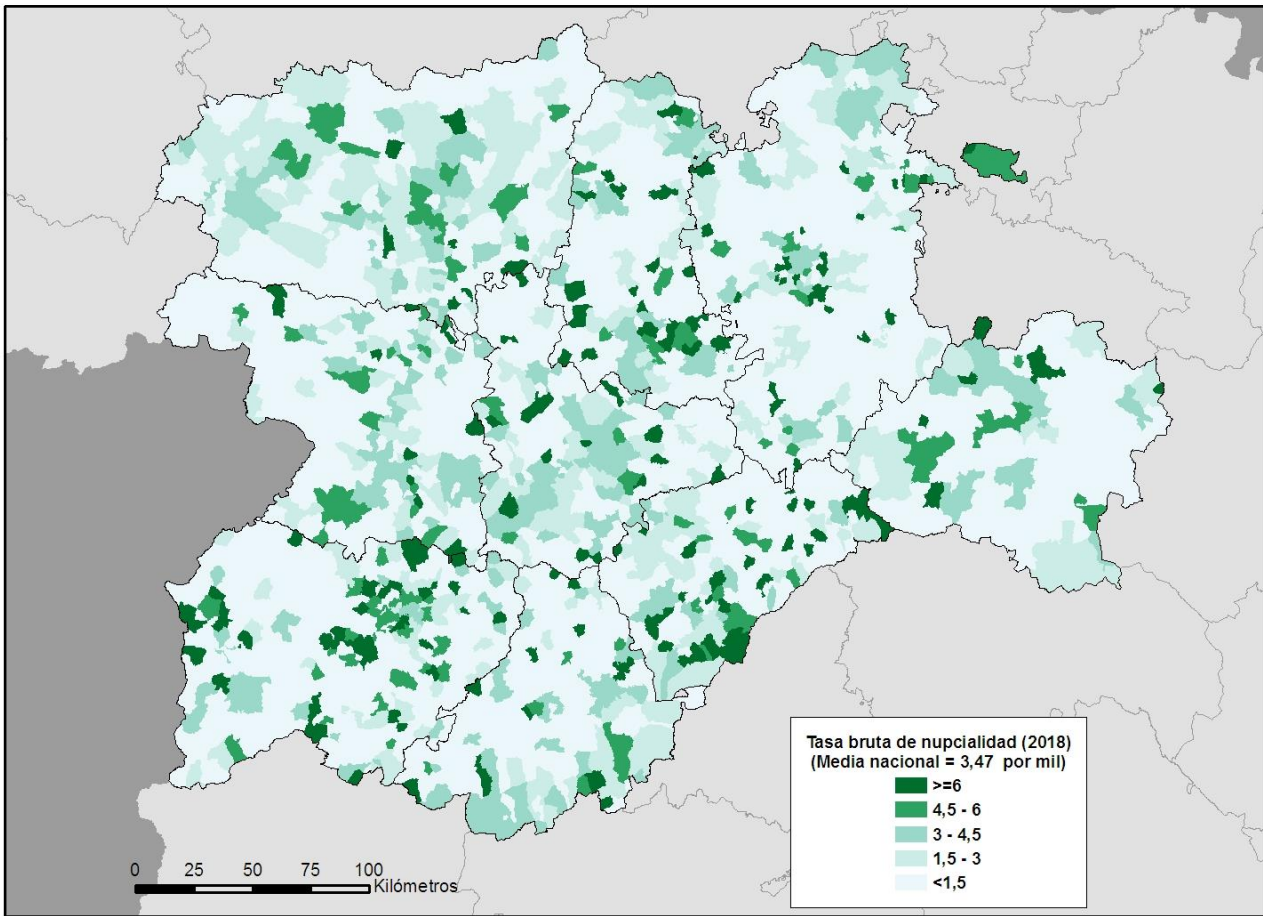

Fuente: Movimiento Natural de la Población (INE).

Figura 4.4
Mapa municipal de la tasa bruta de natalidad en 2018-2019

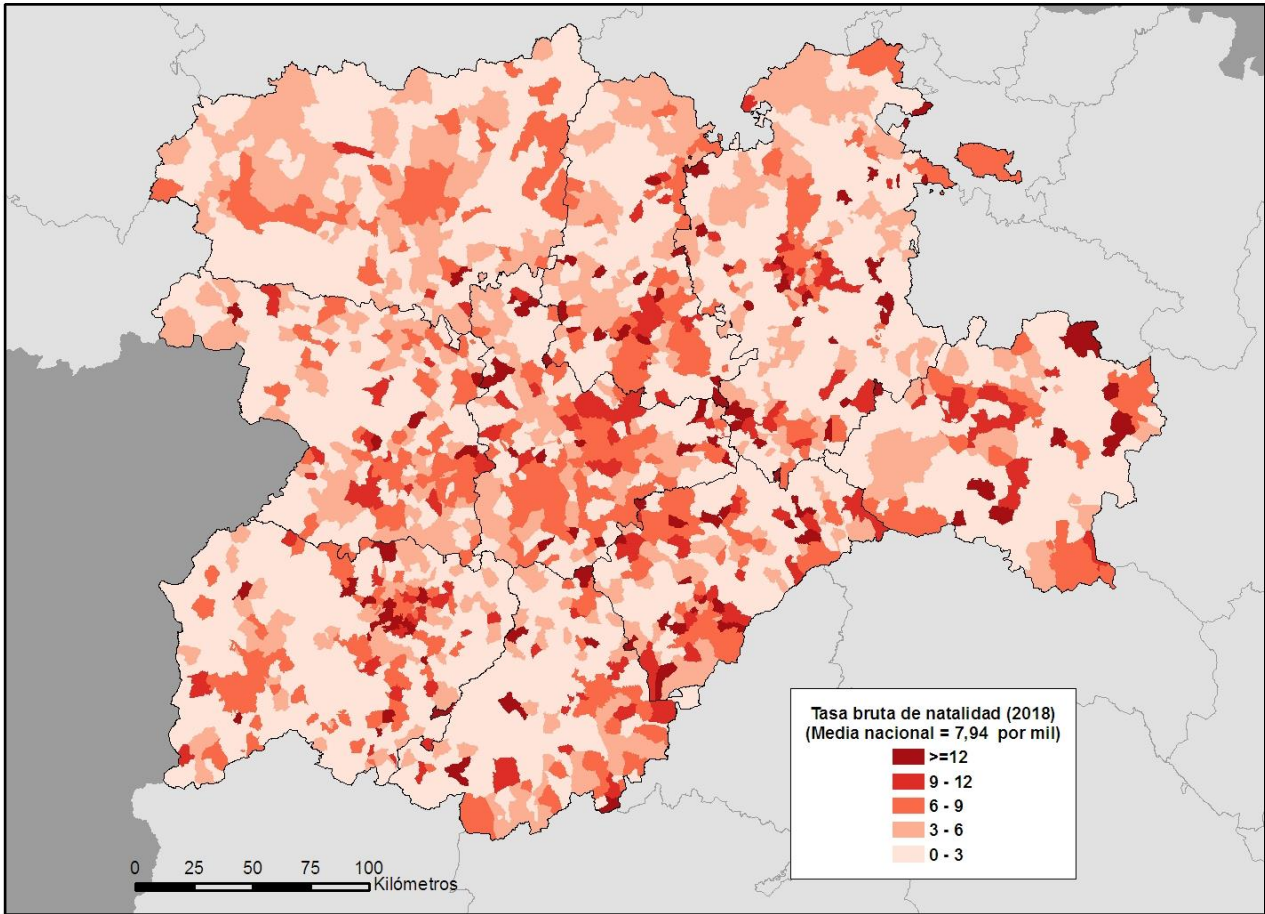

Fuente: Movimiento Natural de la Población (INE).

Figura 4.5
Mapa municipal de la tasa bruta de mortalidad en 2018-2019

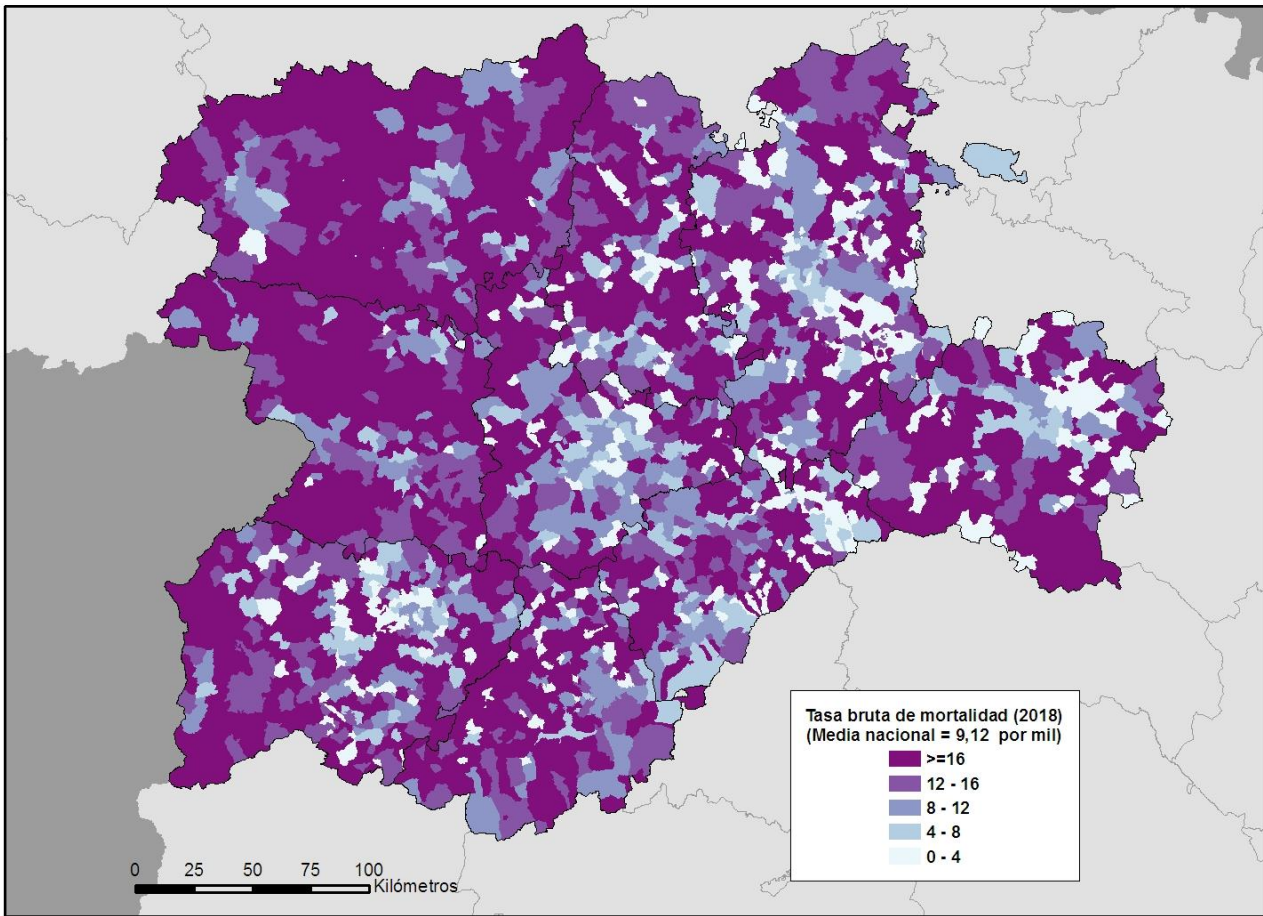

Fuente: Movimiento Natural de la Población (INE).

Figura 4.6
Mapa municipal del crecimiento vegetativo en 2018-2019

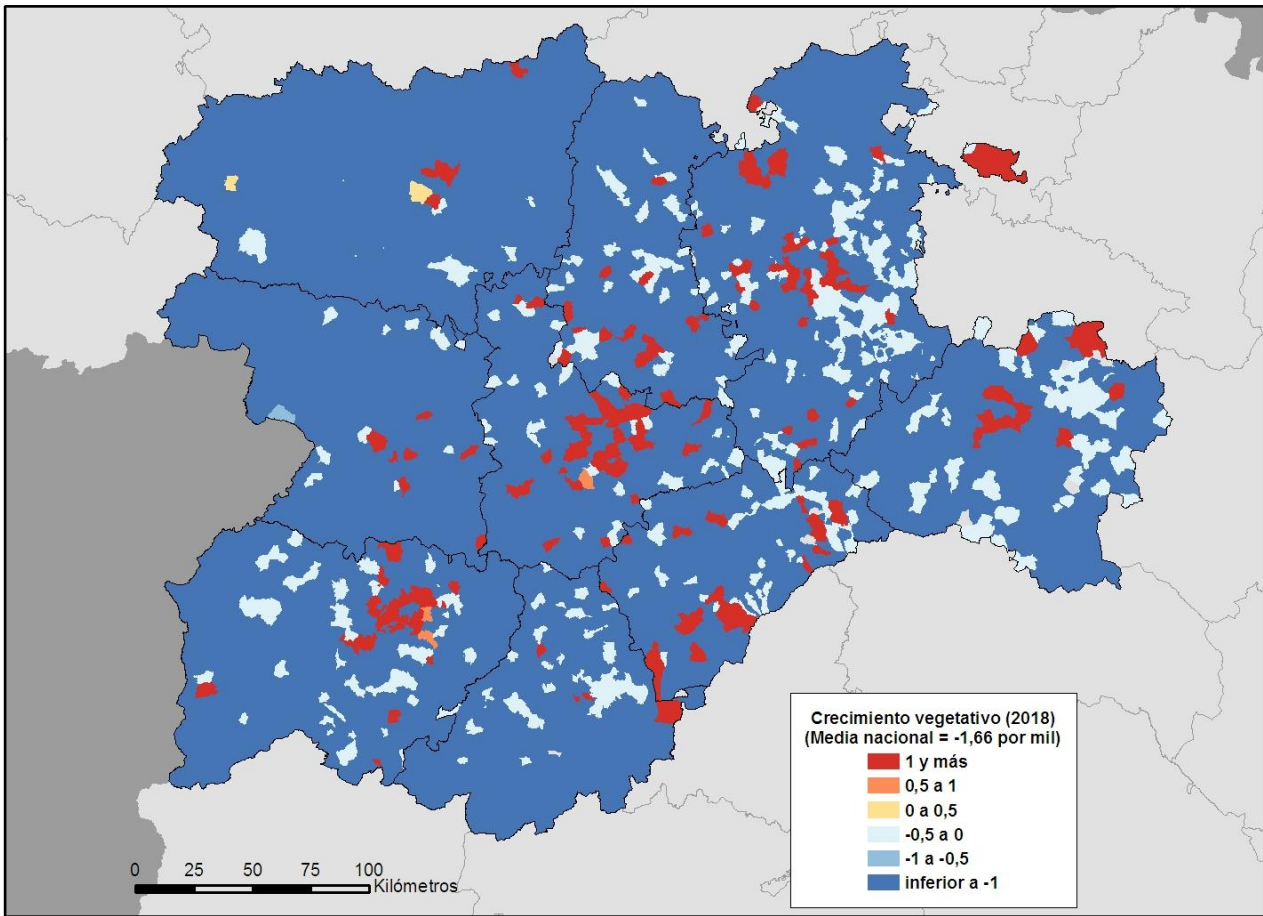

Fuente: Movimiento Natural de la Población (INE).

Figura 4.7
Mapa municipal del índice sintético de fecundidad en 2018

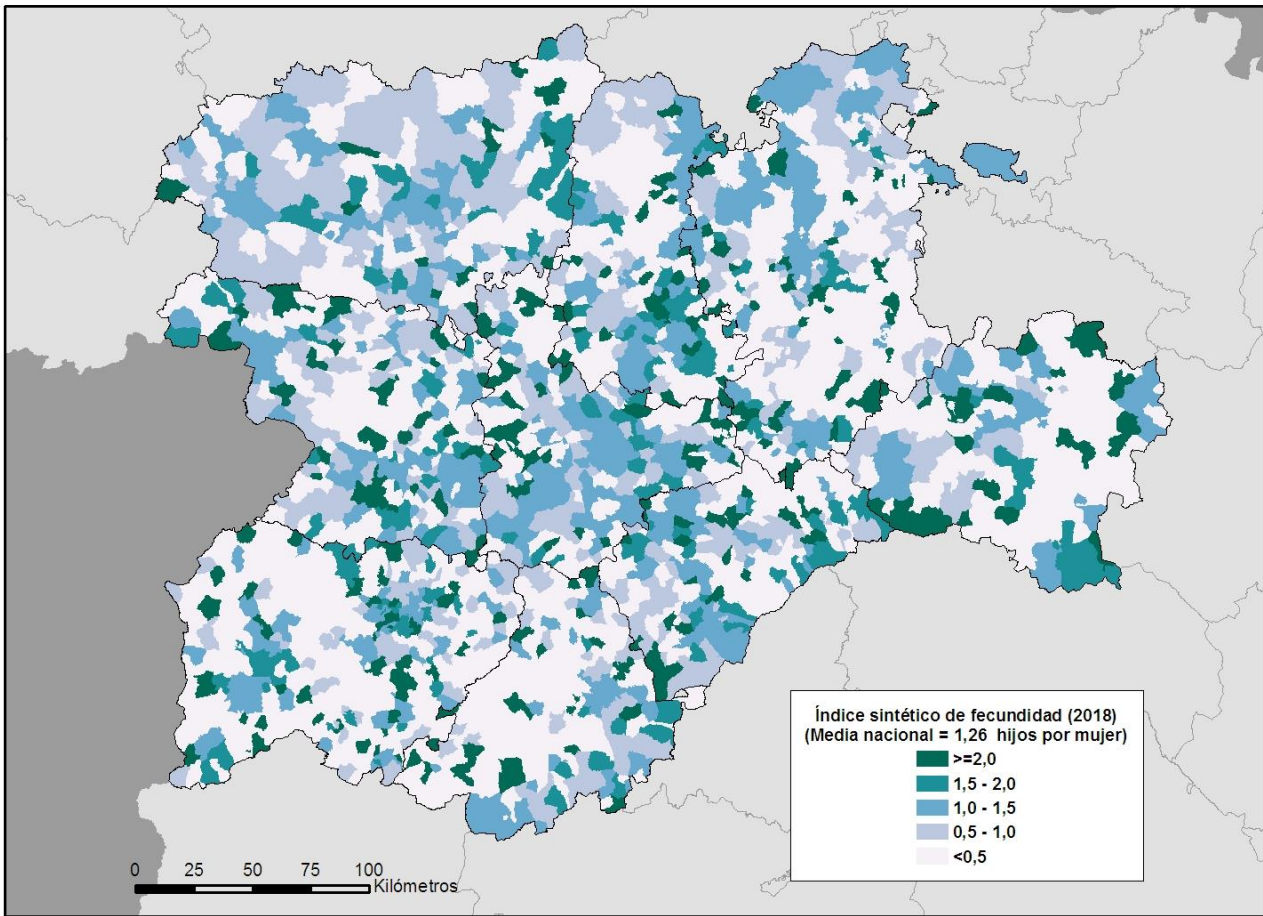

Fuente: Movimiento Natural de la Población (INE).

5. Estructuras de la población por sexo y edad según provincias y tipología municipal

Figura 5.1
Pirámide de población de España en 2019

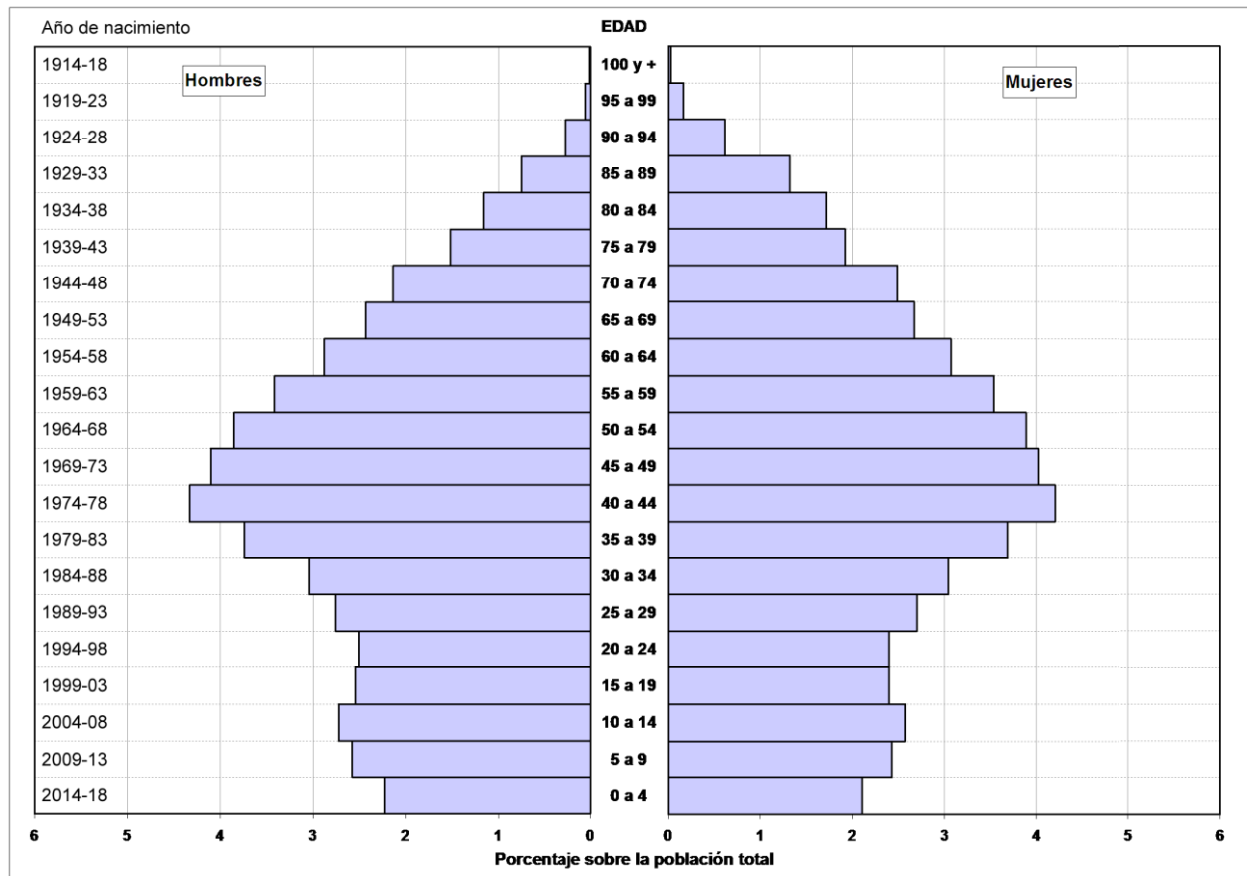

Fuente: Estadística del Padrón Continuo (INE).

Figura 5.2
Pirámide de población de Castilla y León en 2019

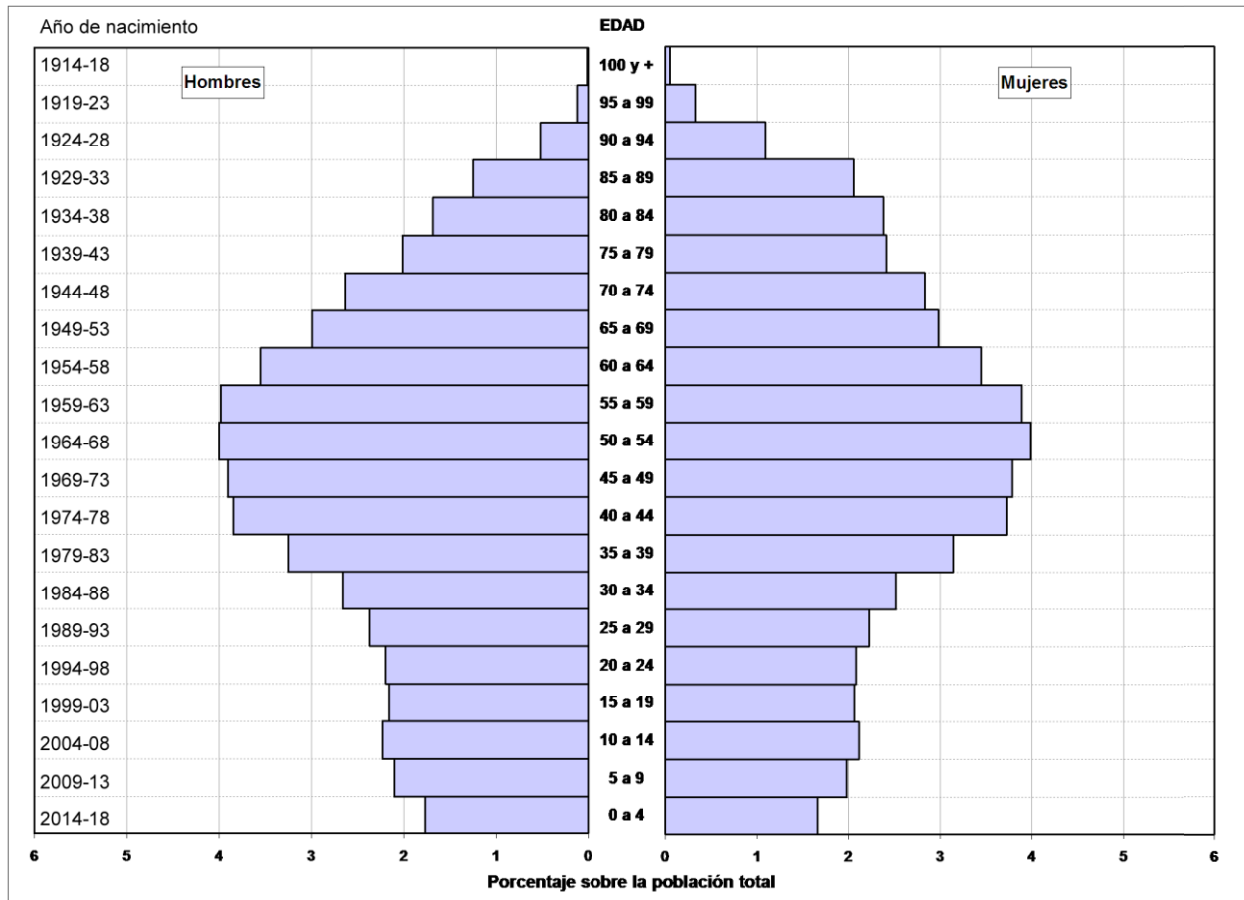

Fuente: Estadística del Padrón Continuo (INE).

Figura 5.3
Pirámide de población de Castilla y León según nacionalidad y comparación con la española en 2019

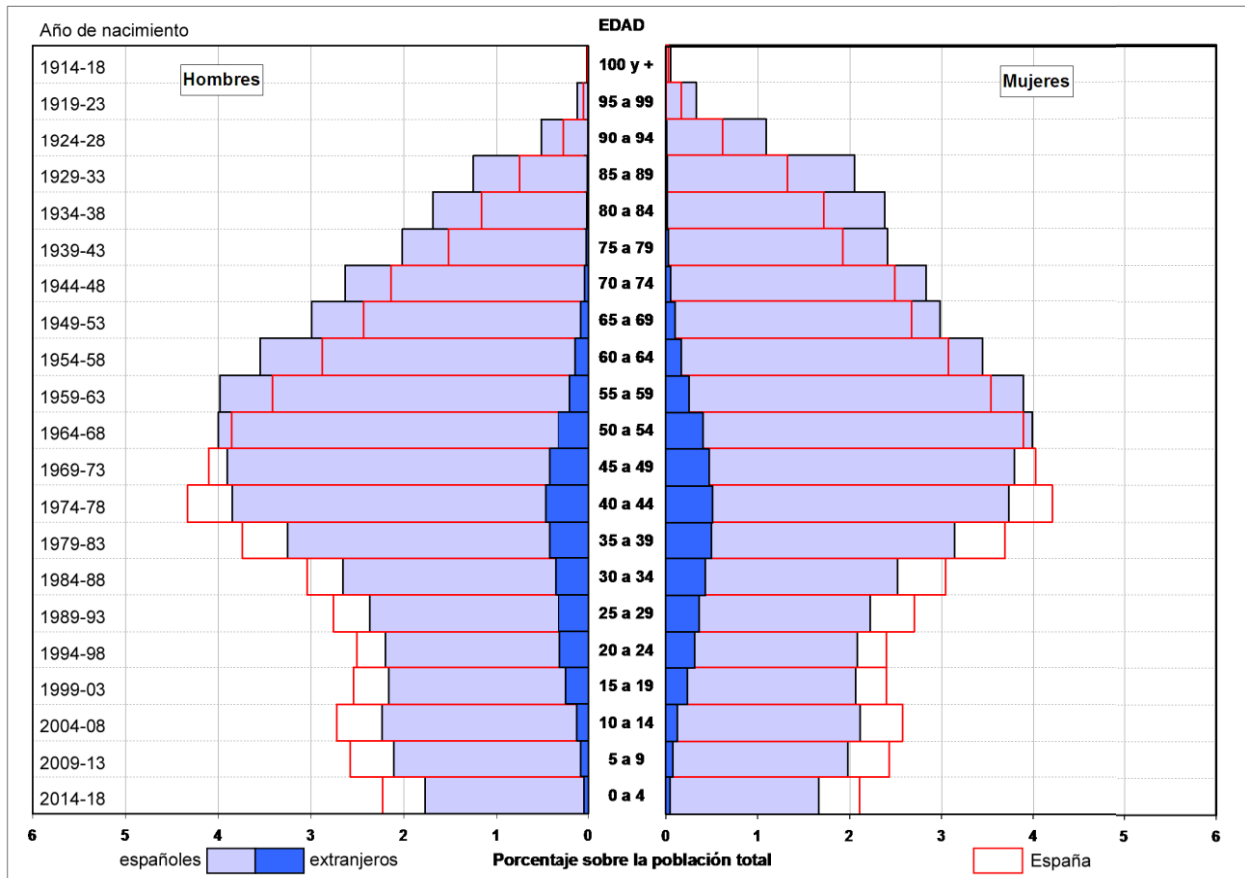

Fuente: Estadística del Padrón Continuo (INE).

Figura 5.4
Pirámide de población de Ávila en 2019

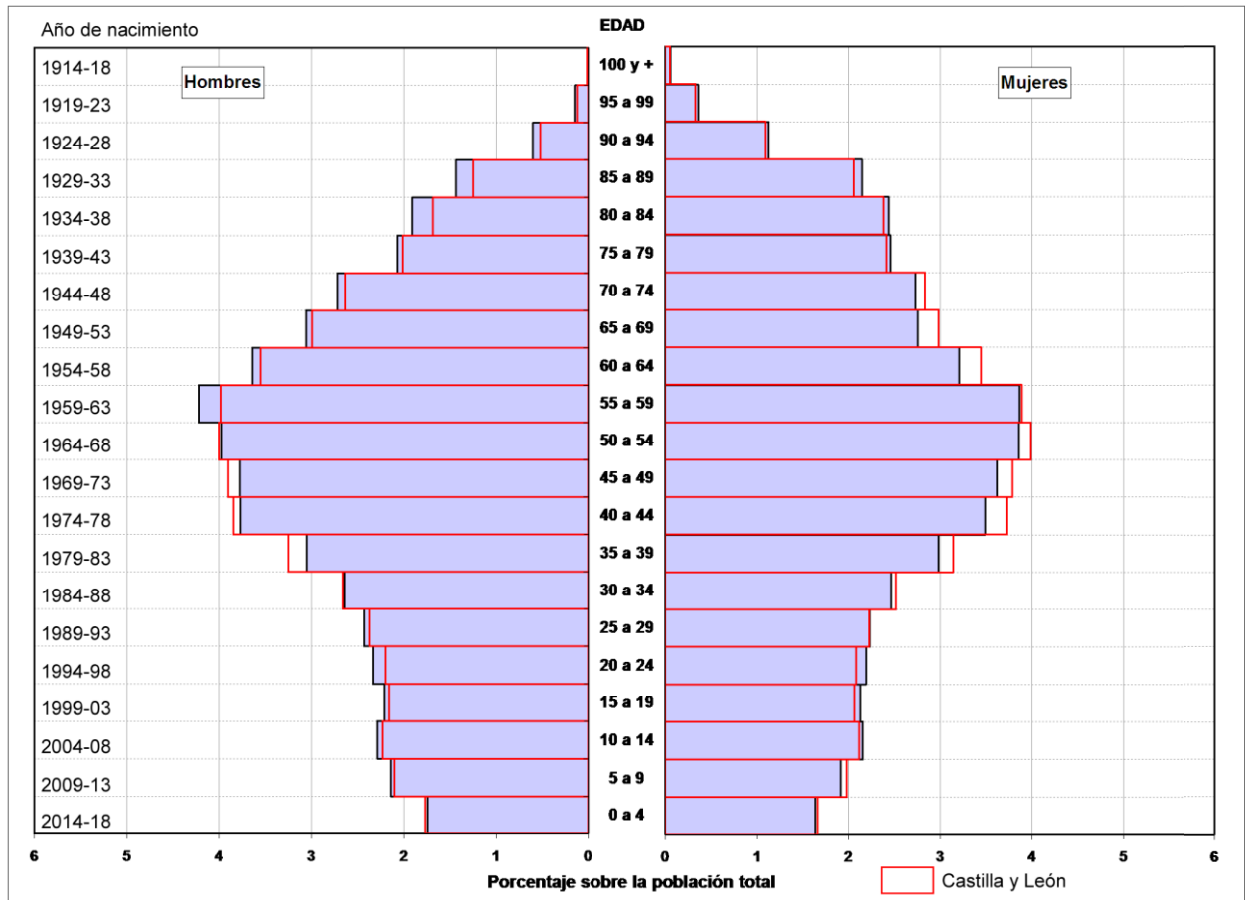

Fuente: Estadística del Padrón Continuo (INE).

Figura 5.5
Pirámide de población de Burgos en 2019

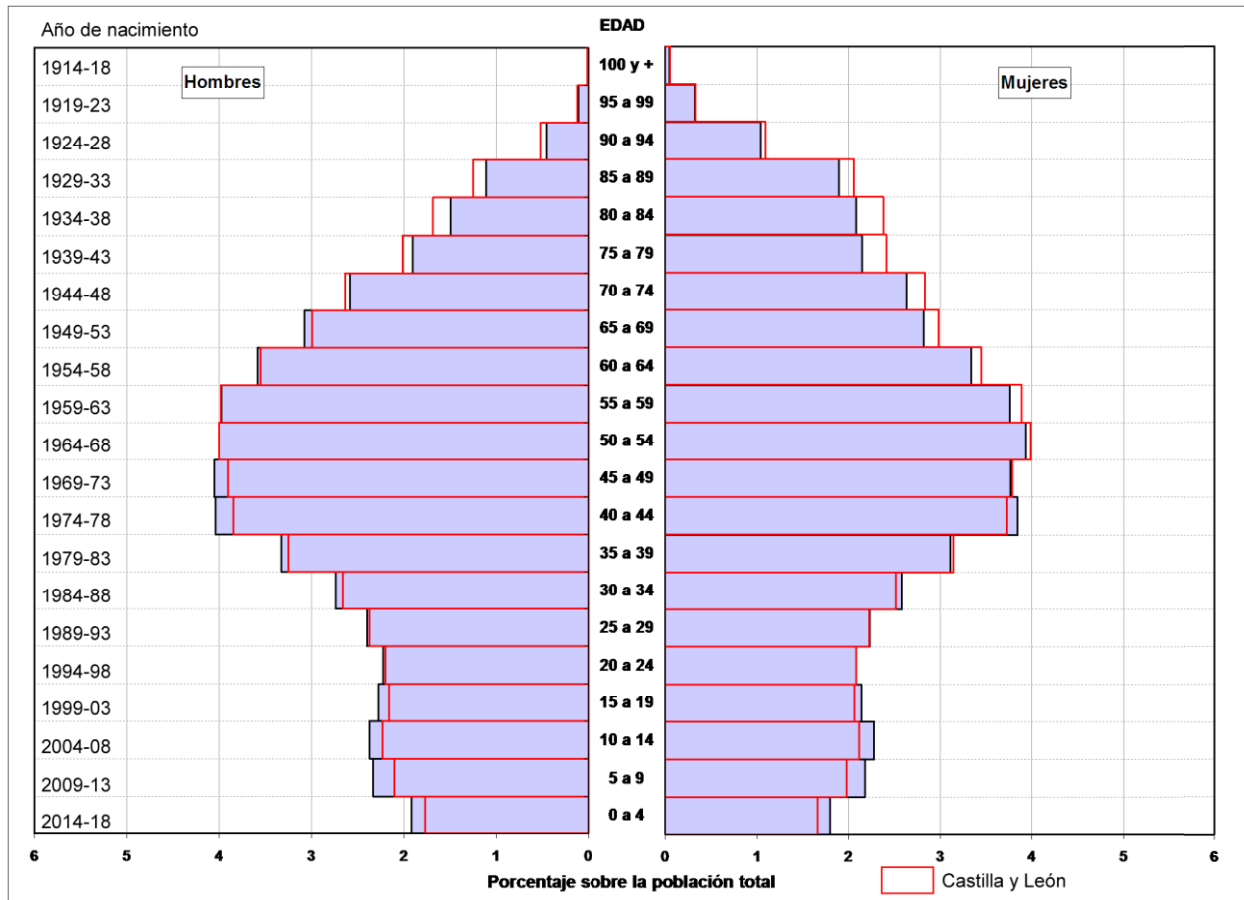

Fuente: Estadística del Padrón Continuo (INE).

Figura 5.6
Pirámide de población de León en 2019

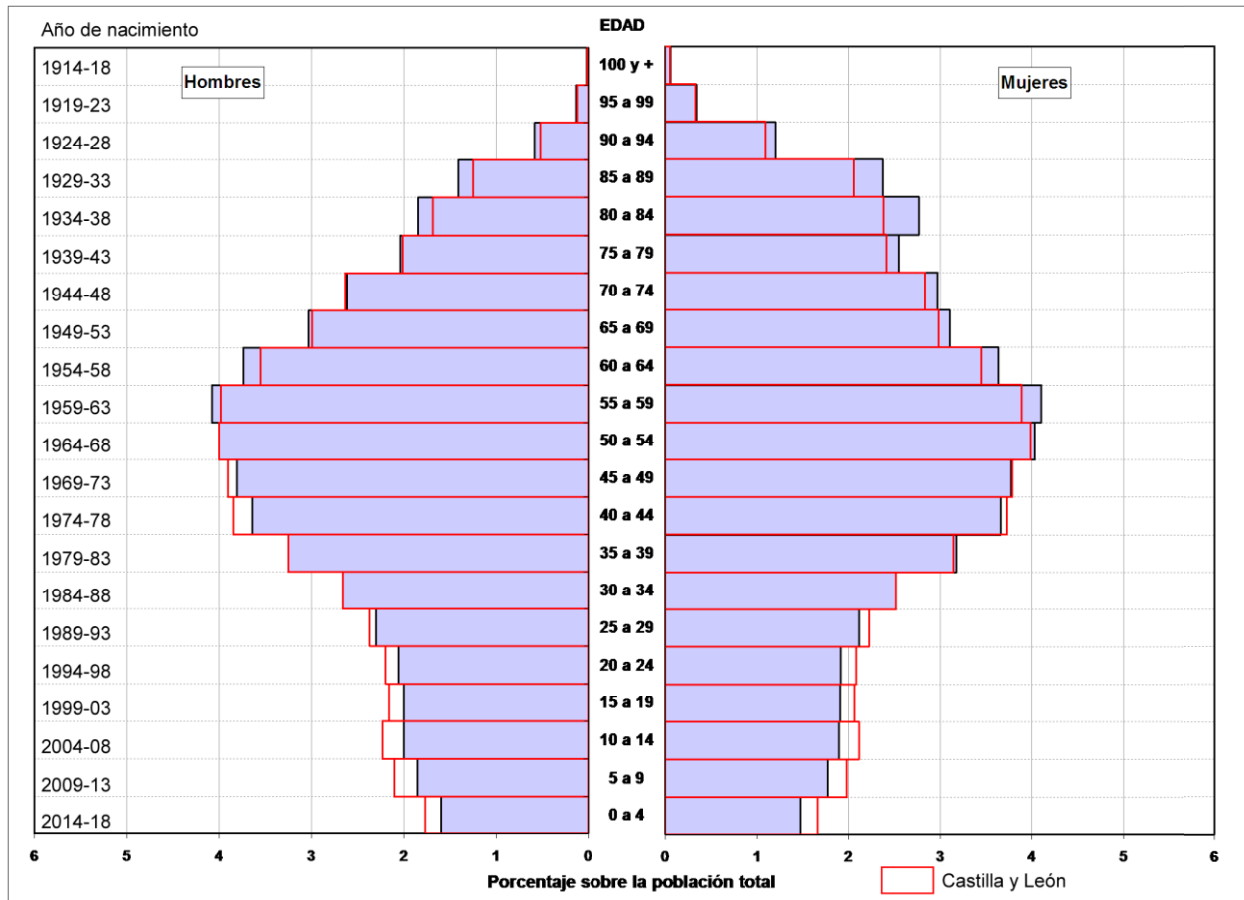

Fuente: Estadística del Padrón Continuo (INE).

Figura 5.7
Pirámide de población de Palencia en 2019

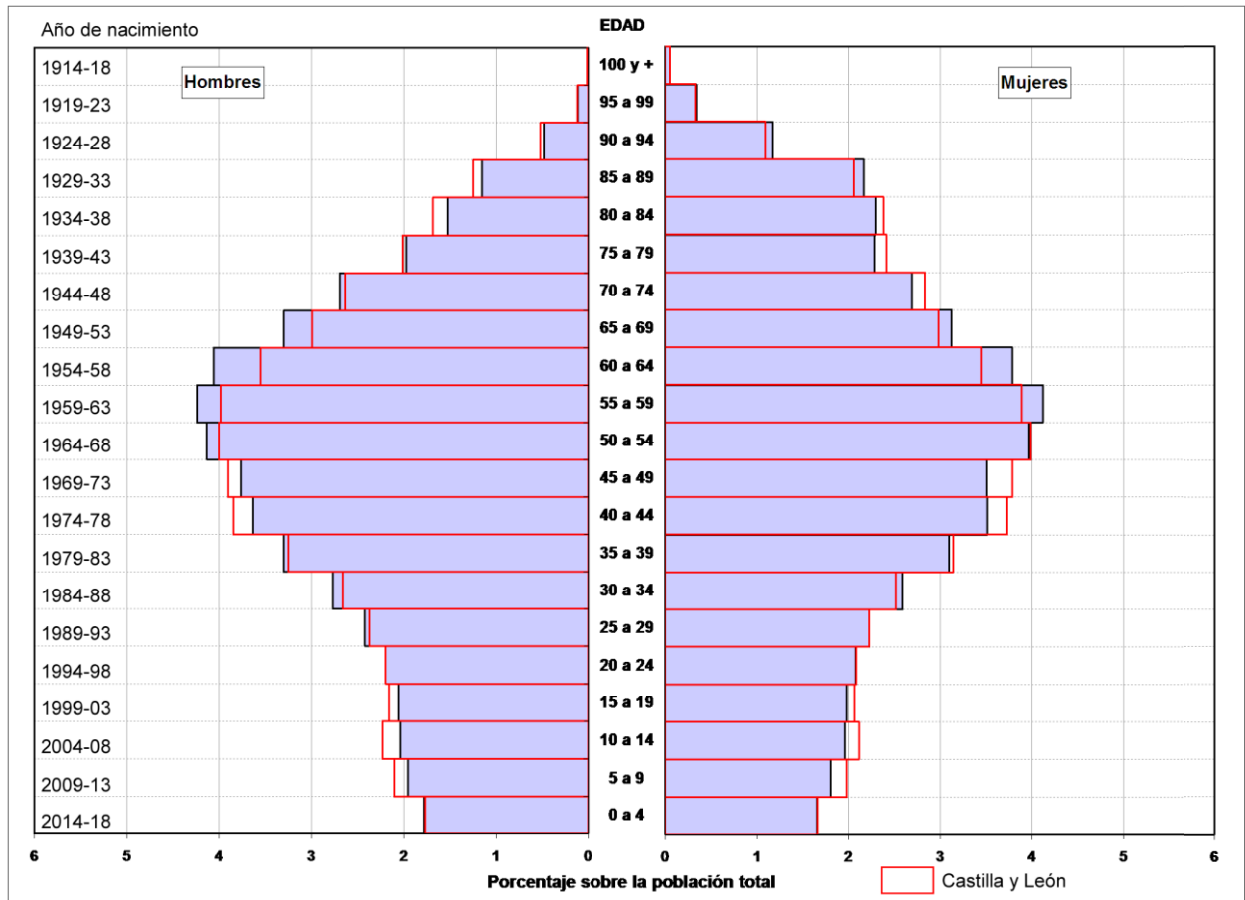

Fuente: Estadística del Padrón Continuo (INE).

Figura 5.8
Pirámide de población de Salamanca en 2019

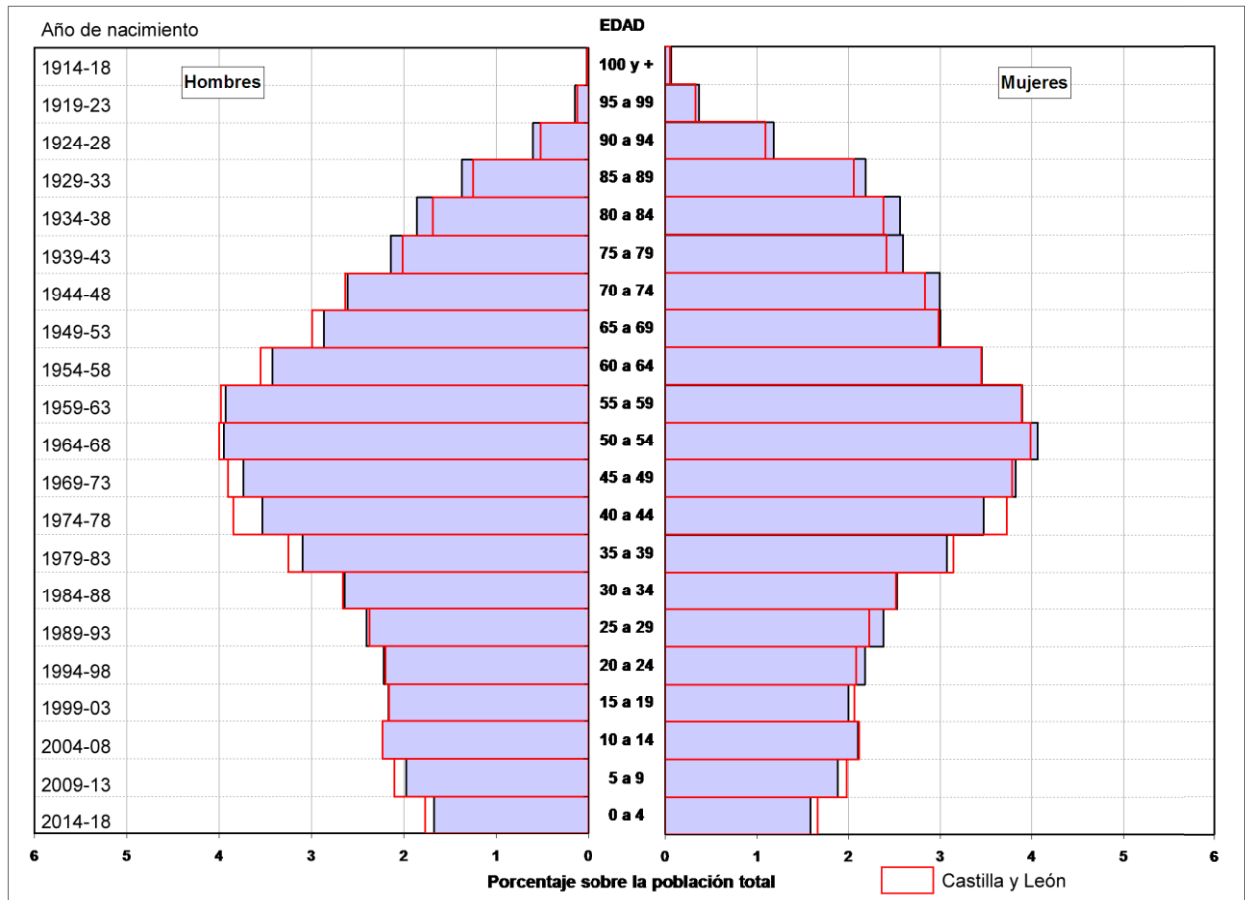

Fuente: Estadística del Padrón Continuo (INE).

Figura 5.9
Pirámide de población de Segovia en 2019

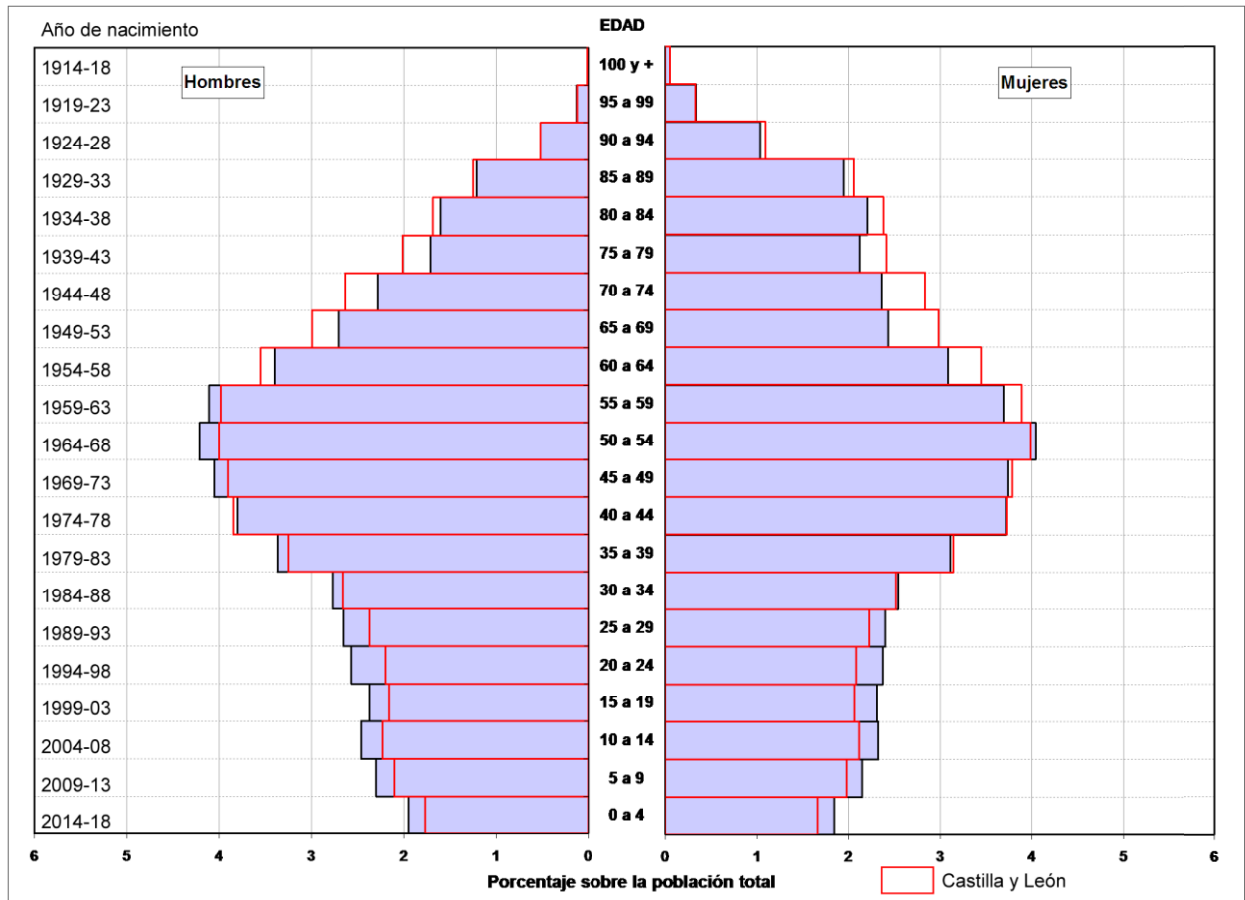

Fuente: Estadística del Padrón Continuo (INE).

Figura 5.10
Pirámide de población de Soria en 2019

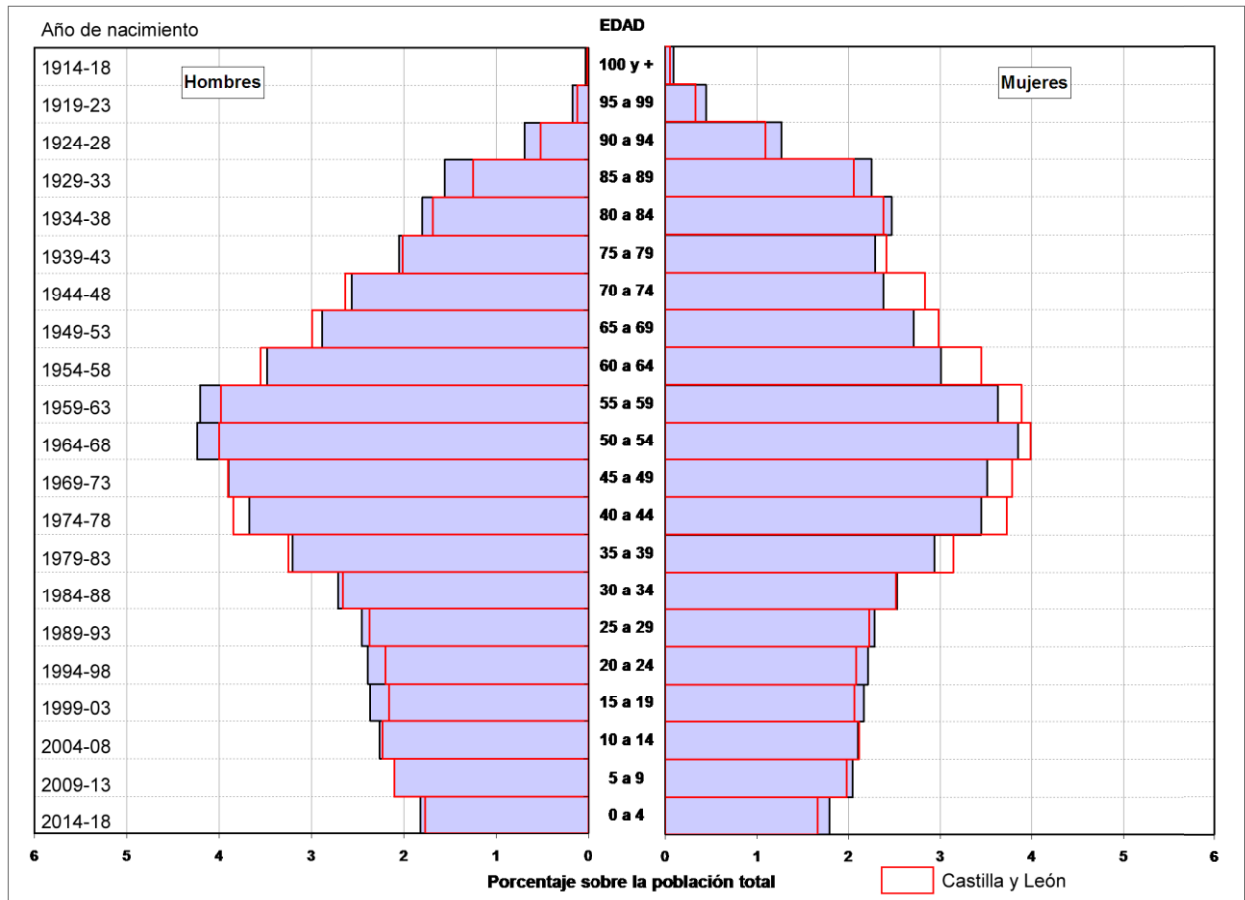

Fuente: Estadística del Padrón Continuo (INE).

Figura 5.11
Pirámide de población de Valladolid en 2019

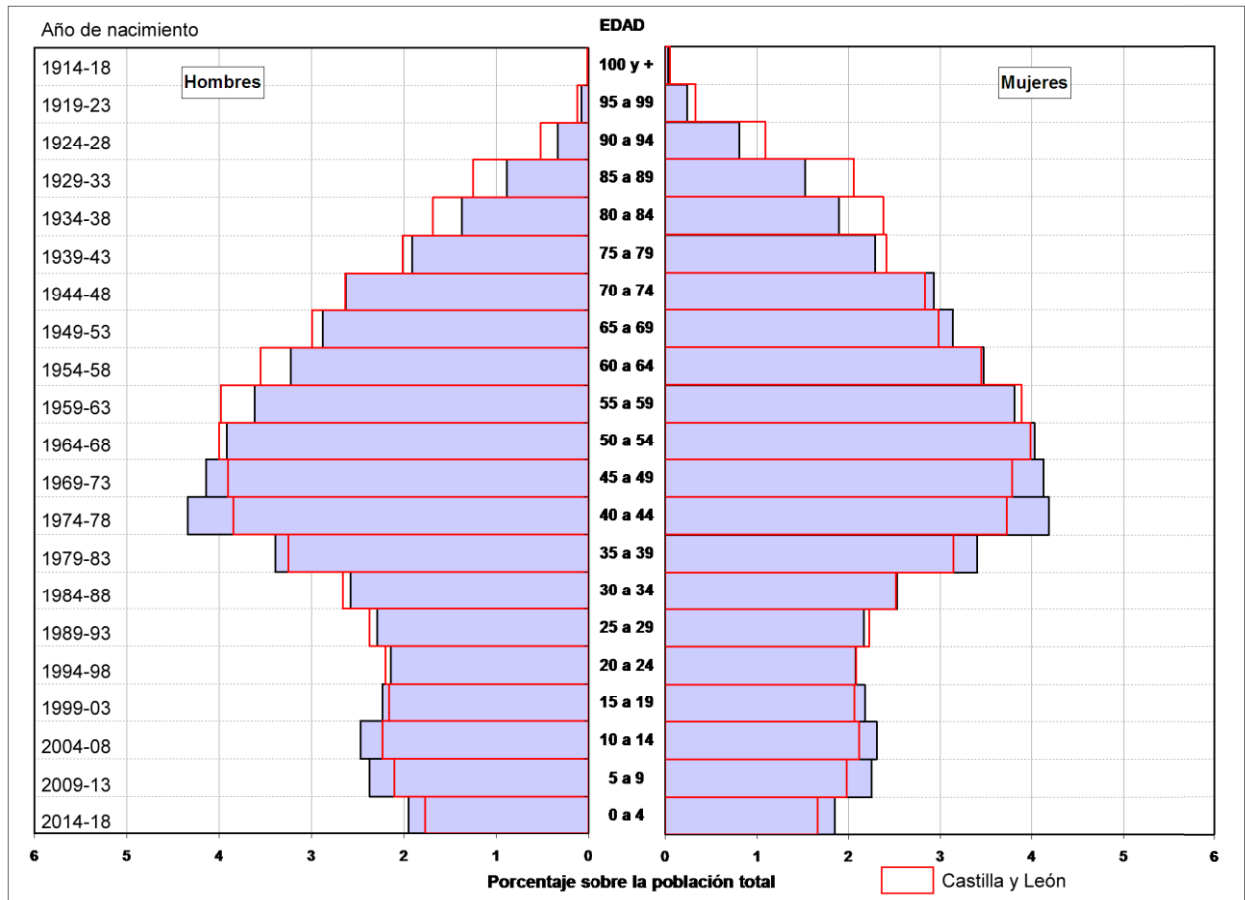

Fuente: Estadística del Padrón Continuo (INE).

Figura 5.12
Pirámide de población de Zamora en 2019

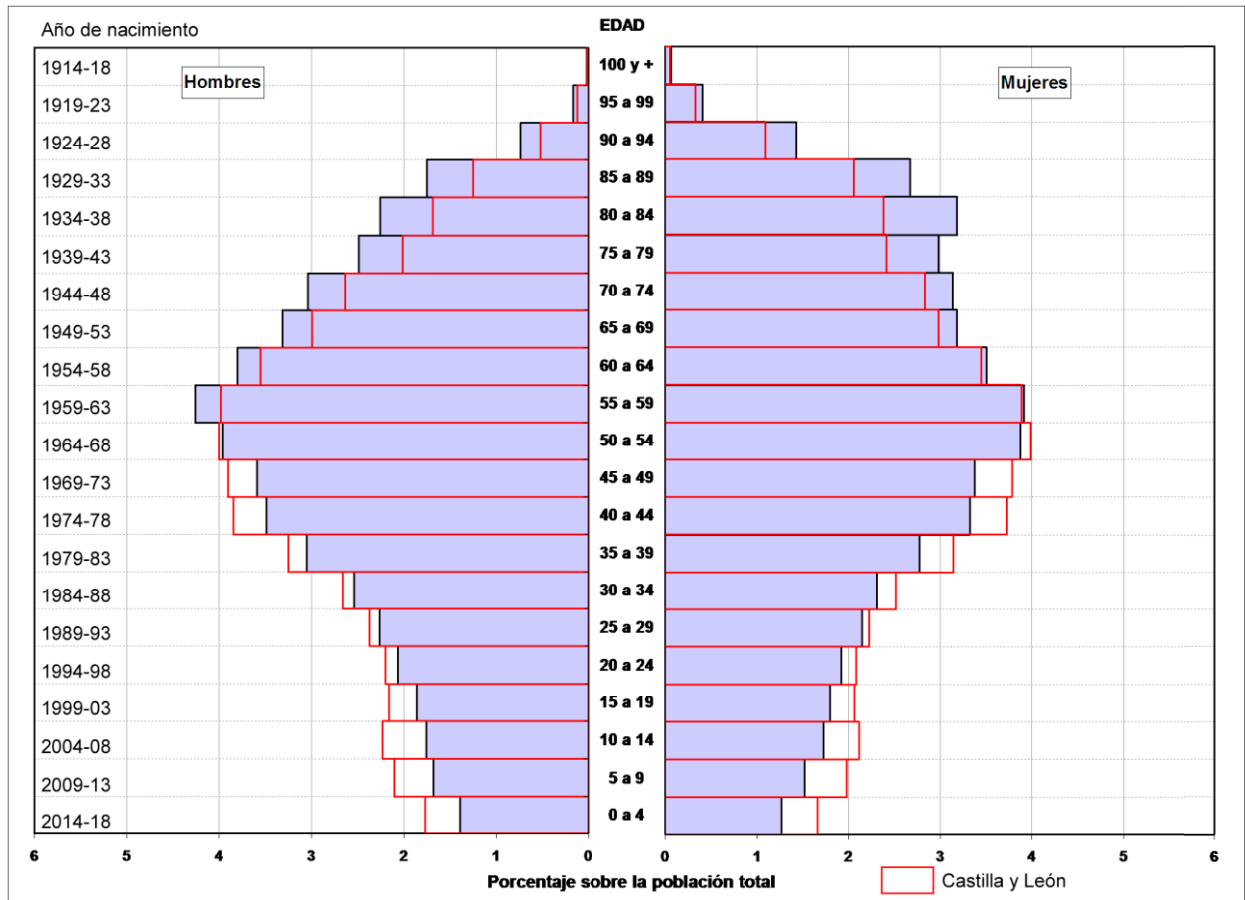

Fuente: Estadística del Padrón Continuo (INE).

Figura 5.13
Pirámide de población de las capitales provinciales en 2019

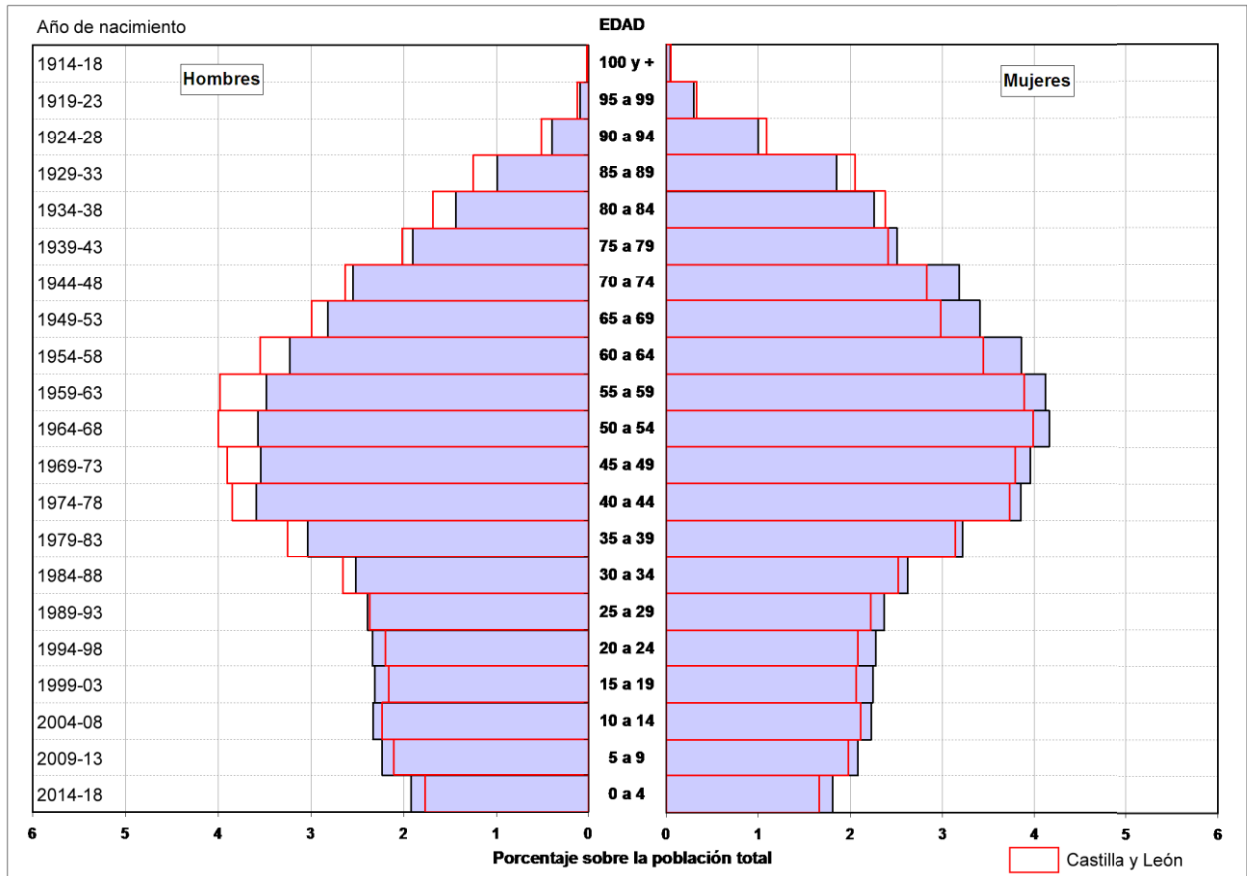

Fuente: Estadística del Padrón Continuo (INE).

Figura 5.14
Pirámide de población de las ciudades no capitales (>10.000 habitantes) en 2019

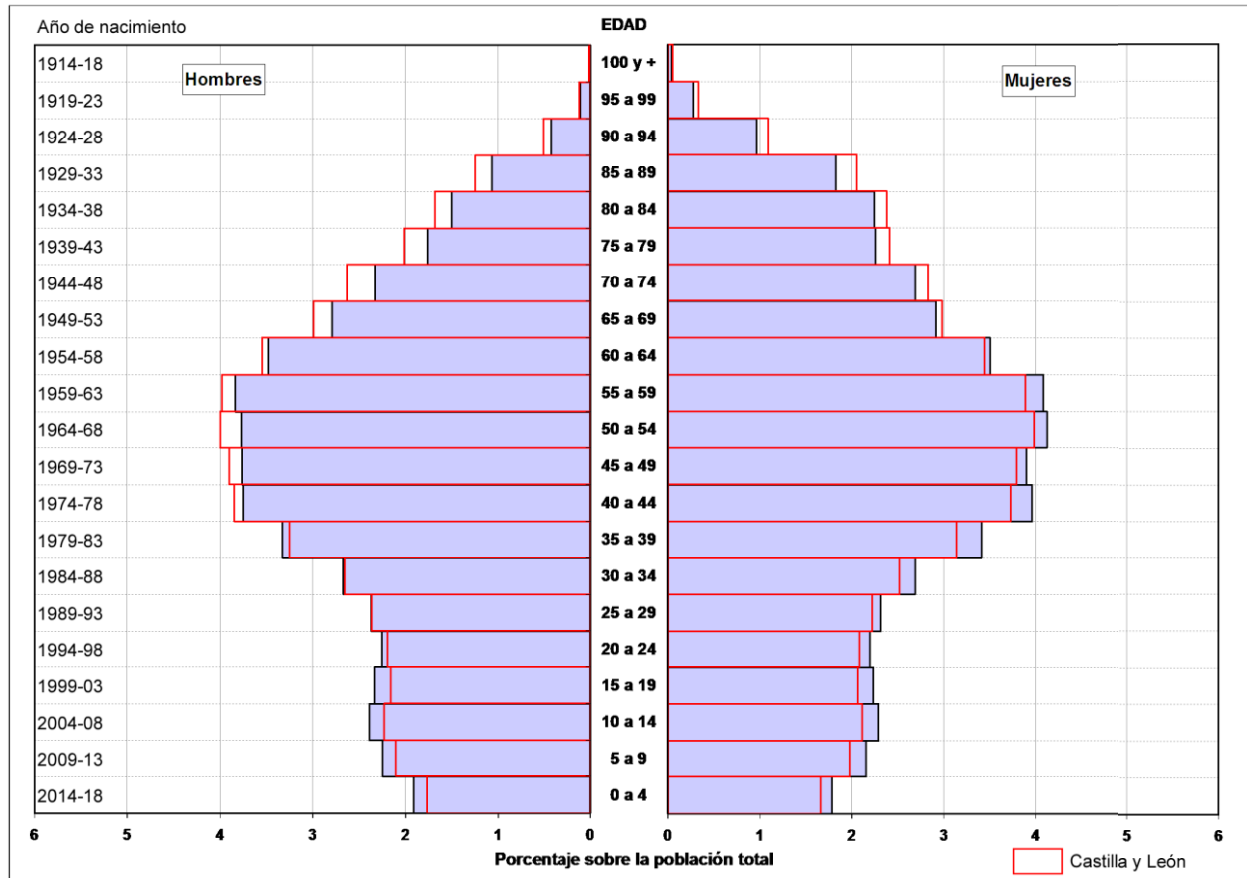

Fuente: Estadística del Padrón Continuo (INE).

Figura 5.15
Pirámide de población de las áreas periurbanas en 2019

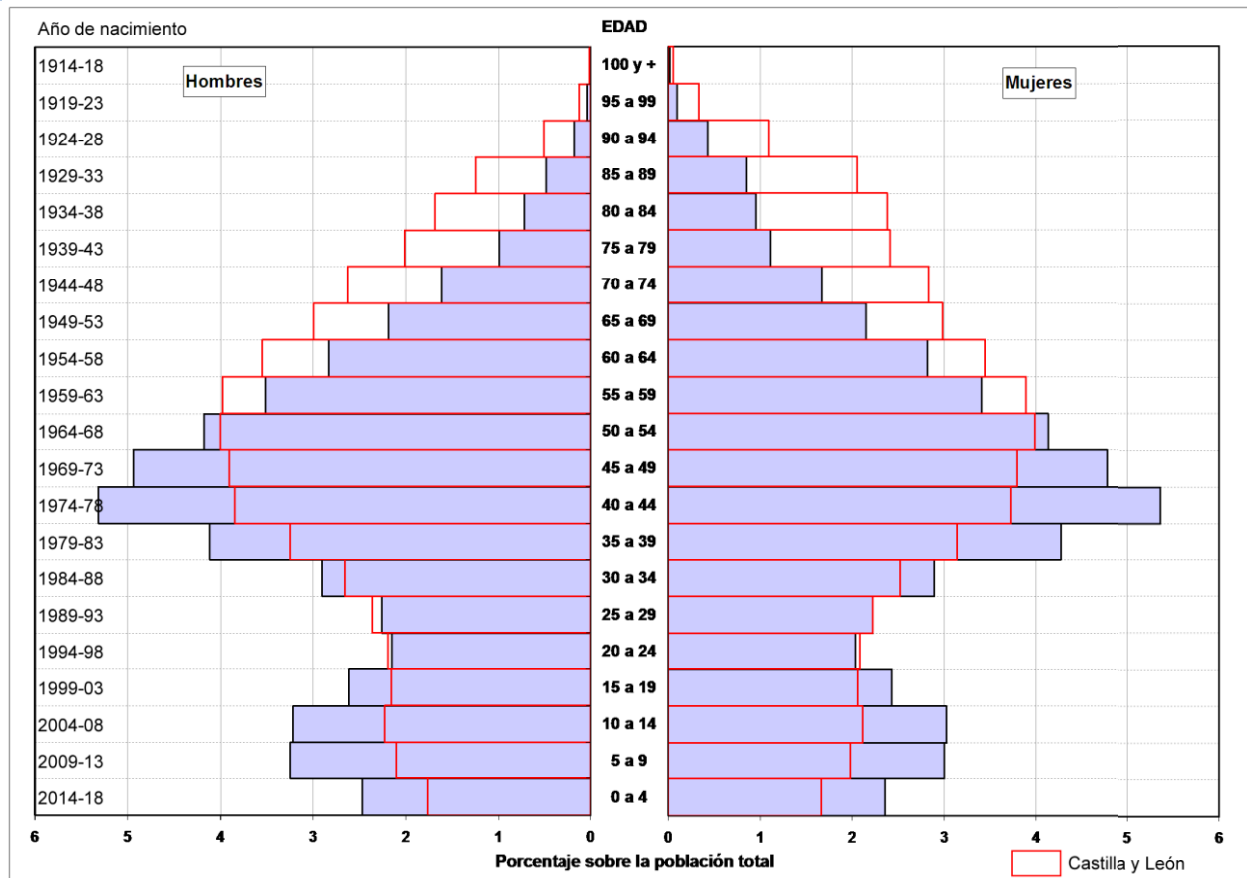

Fuente: Estadística del Padrón Continuo (INE).

Figura 5.16
Pirámide de población de las áreas de influencia urbana en 2019

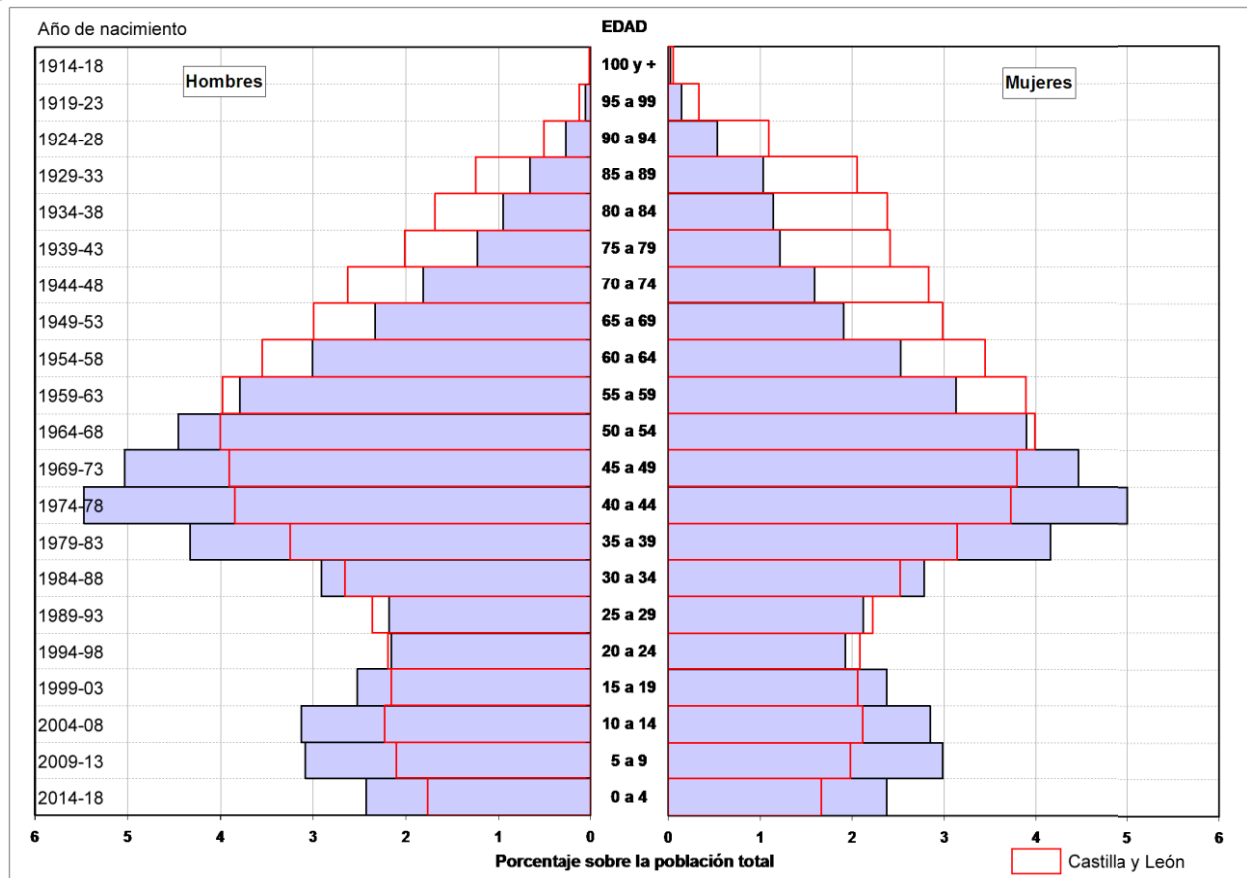

Fuente: Estadística del Padrón Continuo (INE).

Figura 5.17
Pirámide de población de los centros de servicios rurales de primer orden (5.000 a 9.999 habitantes) en 2019

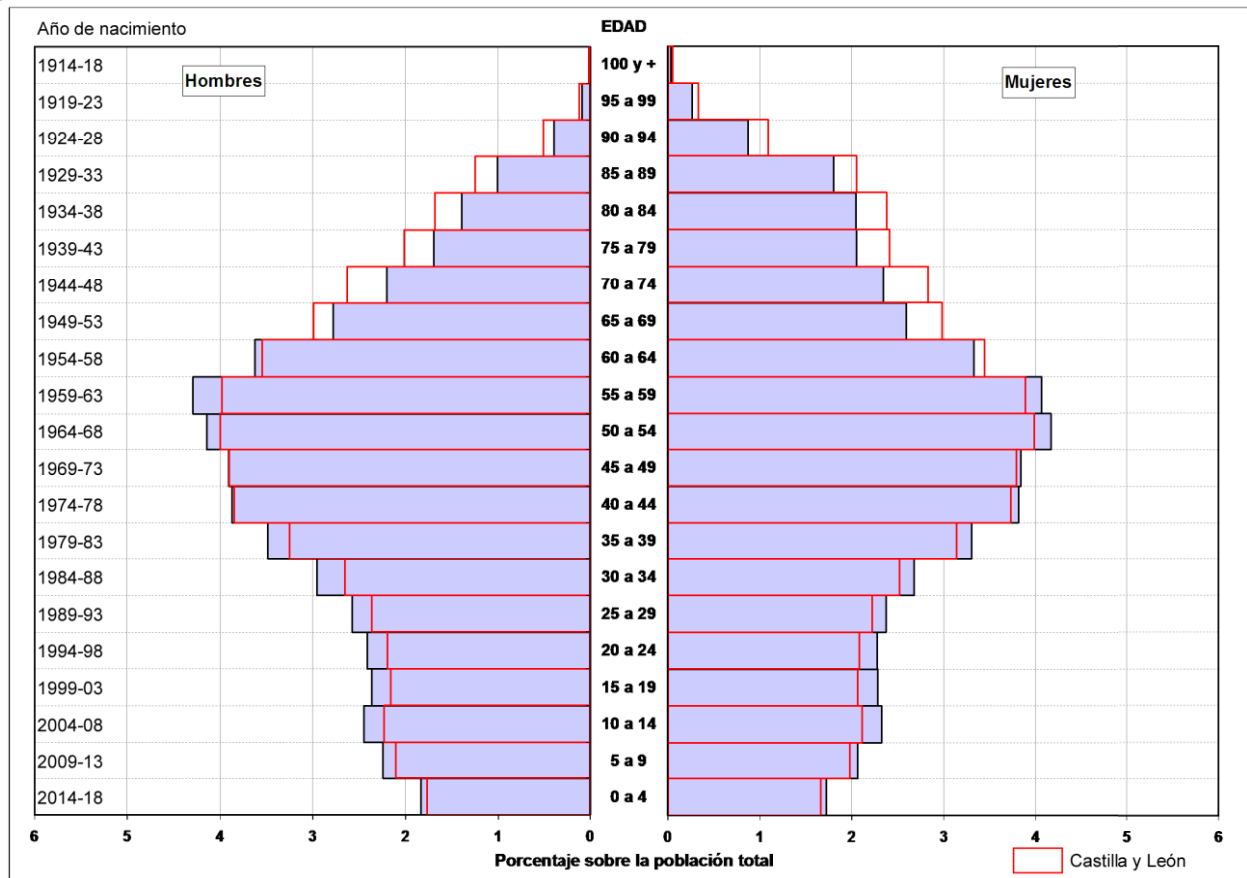

Fuente: Estadística del Padrón Continuo (INE).

Figura 5.18
Pirámide de población de los centros de servicios rurales de segundo orden (2.000 a 4.999 habitantes) en 2019

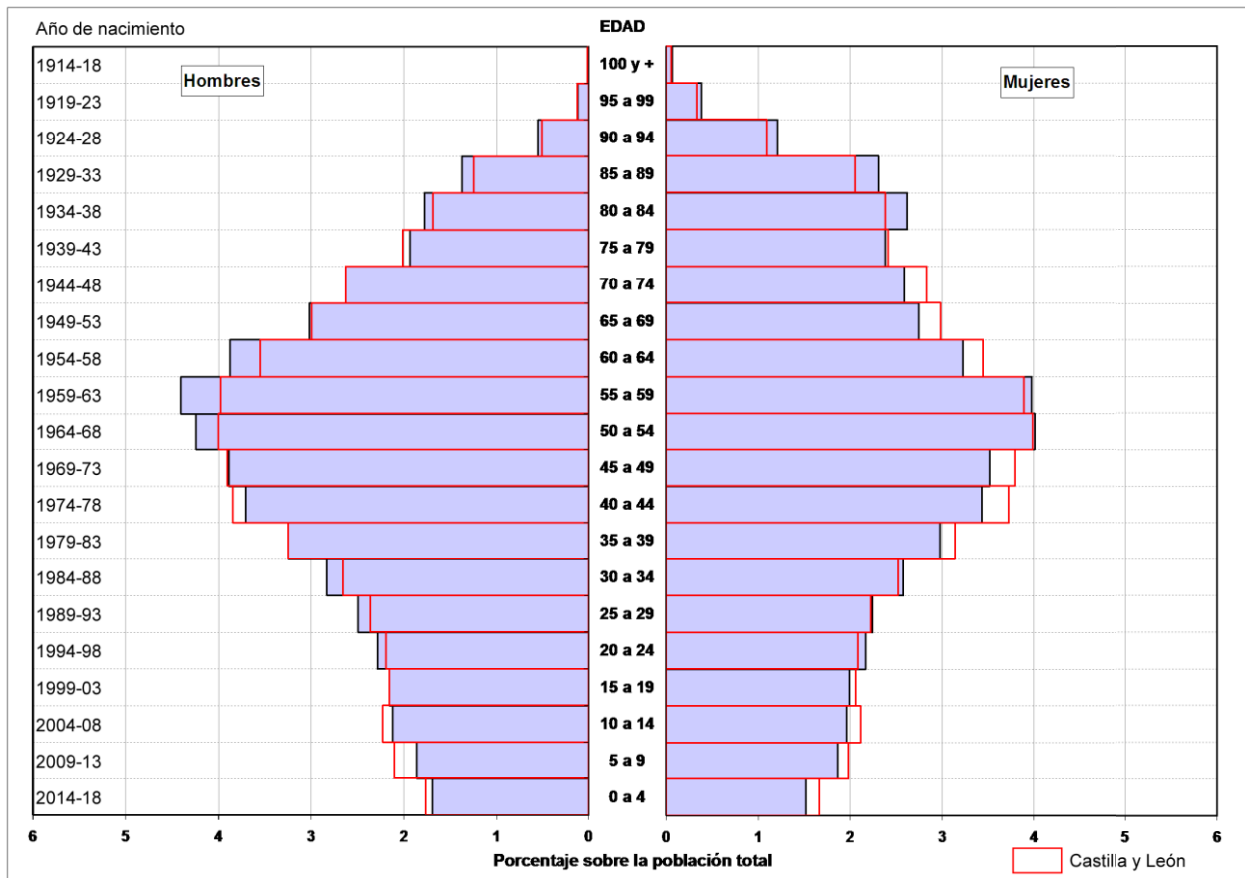

Fuente: Estadística del Padrón Continuo (INE).

Figura 5.19
Pirámide de población de los centros de servicios rurales de tercer orden en 2019

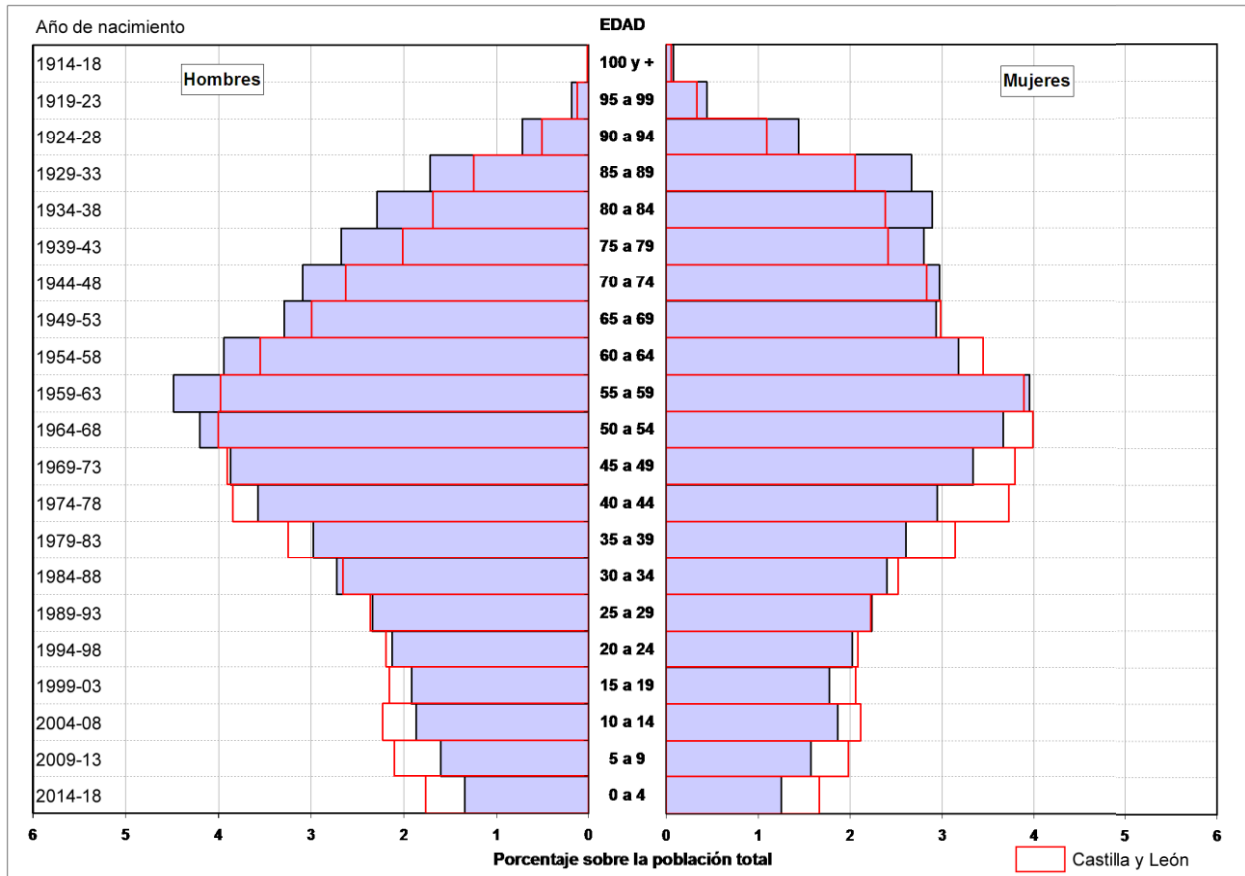

Fuente: Estadística del Padrón Continuo (INE).

Figura 5.20
Pirámide de población del ámbito rural profundo (<2.000 habitantes) en 2019

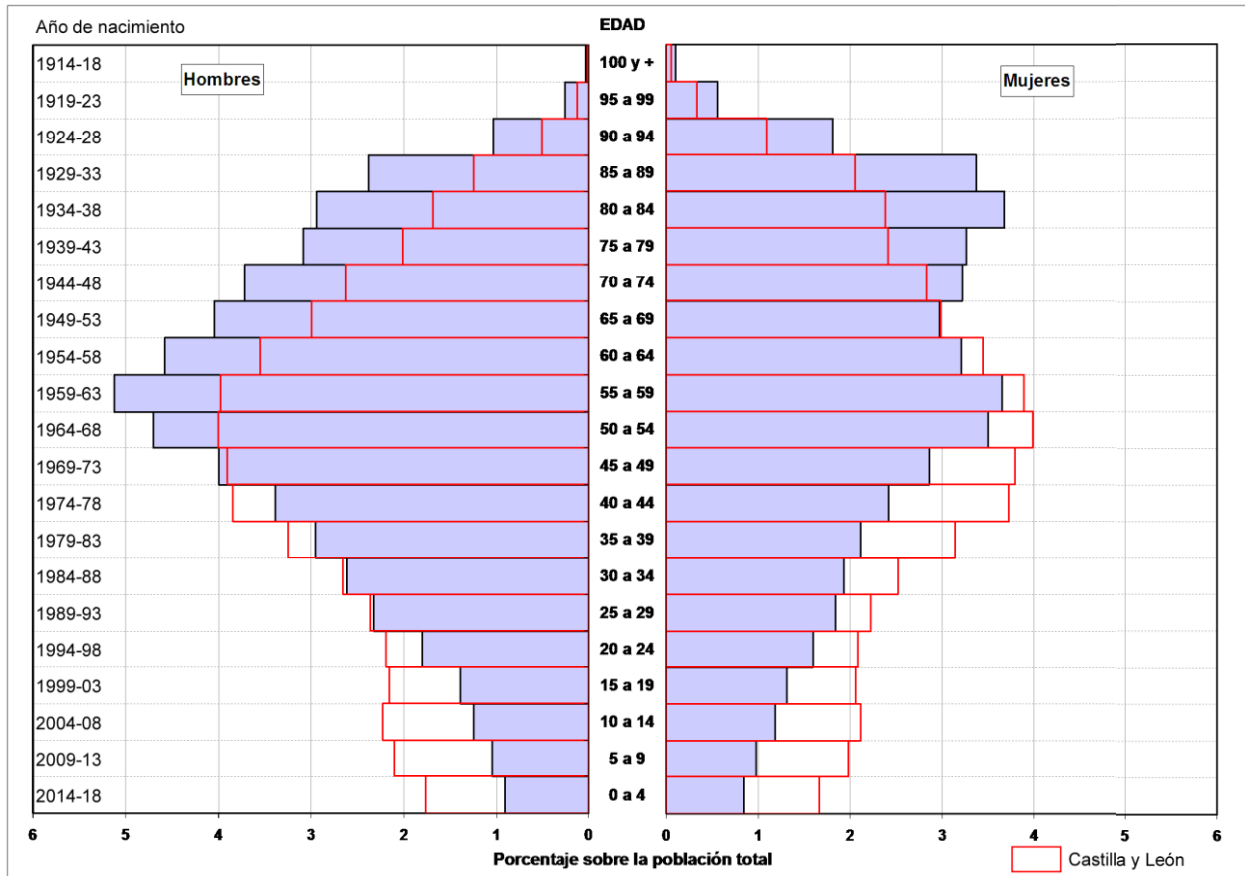

Fuente: Estadística del Padrón Continuo (INE).

Tabla 5.1
Población de Castilla y León por provincias, grupos de edad y sexo, 2019

| Ambos sexos | | | | | | |
|------------------------|------------------|----------------|----------------|----------------|----------------|----------------|
| Ámbito | Total | Menos de 15 | 15 a 39 | 40 a 64 | 65 a 84 | 85 y más |
| Ávila | 157.640 | 18.714 | 38.889 | 59.007 | 31.753 | 9.277 |
| Burgos | 356.958 | 45.941 | 89.632 | 136.673 | 66.889 | 17.823 |
| León | 460.001 | 48.708 | 109.944 | 176.962 | 96.253 | 28.134 |
| Palencia | 160.980 | 18.028 | 39.789 | 62.329 | 32.009 | 8.825 |
| Salamanca | 330.119 | 37.779 | 81.500 | 123.103 | 68.123 | 19.614 |
| Segovia | 153.129 | 19.941 | 40.526 | 57.967 | 26.670 | 8.025 |
| Soria | 88.636 | 10.747 | 22.390 | 32.752 | 16.976 | 5.771 |
| Valladolid | 519.546 | 68.590 | 129.808 | 201.964 | 98.922 | 20.262 |
| Zamora | 172.539 | 16.119 | 39.199 | 64.017 | 40.708 | 12.496 |
| Castilla y León | 2.399.548 | 284.567 | 591.677 | 914.774 | 478.303 | 130.227 |

| Hombres | | | | | | |
|------------------------|------------------|----------------|----------------|----------------|----------------|---------------|
| Ámbito | Total | Menos de 15 | 15 a 39 | 40 a 64 | 65 a 84 | 85 y más |
| Ávila | 79.071 | 9.723 | 19.961 | 30.546 | 15.385 | 3.456 |
| Burgos | 178.230 | 23.604 | 46.222 | 70.111 | 32.298 | 5.995 |
| León | 223.744 | 25.049 | 56.421 | 88.619 | 43.820 | 9.835 |
| Palencia | 79.808 | 9.298 | 20.514 | 31.906 | 15.268 | 2.822 |
| Salamanca | 160.364 | 19.396 | 41.327 | 61.303 | 31.280 | 7.058 |
| Segovia | 76.813 | 10.274 | 21.021 | 29.956 | 12.707 | 2.855 |
| Soria | 44.814 | 5.481 | 11.637 | 17.279 | 8.243 | 2.174 |
| Valladolid | 253.216 | 35.277 | 65.631 | 99.940 | 45.627 | 6.741 |
| Zamora | 85.341 | 8.325 | 20.304 | 32.955 | 19.152 | 4.605 |
| Castilla y León | 1.181.401 | 146.427 | 303.038 | 462.615 | 223.780 | 45.541 |

| Mujeres | | | | | | |
|------------------------|------------------|----------------|----------------|----------------|----------------|---------------|
| Ámbito | Total | Menos de 15 | 15 a 39 | 40 a 64 | 65 a 84 | 85 y más |
| Ávila | 78.569 | 8.991 | 18.928 | 28.461 | 16.368 | 5.821 |
| Burgos | 178.728 | 22.337 | 43.410 | 66.562 | 34.591 | 11.828 |
| León | 236.257 | 23.659 | 53.523 | 88.343 | 52.433 | 18.299 |
| Palencia | 81.172 | 8.730 | 19.275 | 30.423 | 16.741 | 6.003 |
| Salamanca | 169.755 | 18.383 | 40.173 | 61.800 | 36.843 | 12.556 |
| Segovia | 76.316 | 9.667 | 19.505 | 28.011 | 13.963 | 5.170 |
| Soria | 43.822 | 5.266 | 10.753 | 15.473 | 8.733 | 3.597 |
| Valladolid | 266.330 | 33.313 | 64.177 | 102.024 | 53.295 | 13.521 |
| Zamora | 87.198 | 7.794 | 18.895 | 31.062 | 21.556 | 7.891 |
| Castilla y León | 1.218.147 | 138.140 | 288.639 | 452.159 | 254.523 | 84.686 |

Fuente: Padrón Municipal de Habitantes 2019 (INE))

Tabla 5.2
Porcentaje de población por sexo y edad por provincias, Castilla y León y España, 2019

| | ESPAÑA | CyL | Ávila | Burgos | León | Palencia | Salamanca | Segovia | Soria | Valladolid | Zamora |
|----------------|--------|-------|-------|--------|-------|----------|-----------|---------|-------|------------|--------|
| sexo | | | | | | | | | | | |
| hombres | 49,00 | 49,23 | 50,16 | 49,93 | 48,64 | 49,58 | 48,58 | 50,16 | 50,56 | 48,74 | 49,46 |
| mujeres | 51,00 | 50,77 | 49,84 | 50,07 | 51,36 | 50,42 | 51,42 | 49,84 | 49,44 | 51,26 | 50,54 |
| edad | | | | | | | | | | | |
| 00-04 | 4,34 | 3,43 | 3,38 | 3,72 | 3,07 | 3,44 | 3,25 | 3,79 | 3,61 | 3,80 | 2,66 |
| 05-09 | 5,01 | 4,08 | 4,05 | 4,51 | 3,63 | 3,76 | 3,86 | 4,45 | 4,15 | 4,62 | 3,20 |
| 10-14 | 5,30 | 4,35 | 4,44 | 4,65 | 3,89 | 4,00 | 4,33 | 4,79 | 4,37 | 4,78 | 3,49 |
| 15-19 | 4,94 | 4,22 | 4,34 | 4,42 | 3,91 | 4,04 | 4,17 | 4,68 | 4,53 | 4,41 | 3,66 |
| 20-24 | 4,90 | 4,28 | 4,53 | 4,31 | 3,97 | 4,27 | 4,40 | 4,94 | 4,60 | 4,21 | 3,98 |
| 25-29 | 5,46 | 4,59 | 4,67 | 4,63 | 4,41 | 4,65 | 4,78 | 5,05 | 4,74 | 4,45 | 4,41 |
| 30-34 | 6,08 | 5,18 | 5,11 | 5,32 | 5,17 | 5,36 | 5,17 | 5,31 | 5,25 | 5,11 | 4,85 |
| 35-39 | 7,43 | 6,39 | 6,03 | 6,44 | 6,43 | 6,40 | 6,17 | 6,48 | 6,15 | 6,80 | 5,82 |
| 40-44 | 8,53 | 7,57 | 7,26 | 7,88 | 7,30 | 7,15 | 7,01 | 7,52 | 7,12 | 8,53 | 6,81 |
| 45-49 | 8,12 | 7,69 | 7,40 | 7,82 | 7,58 | 7,27 | 7,56 | 7,79 | 7,41 | 8,28 | 6,97 |
| 50-54 | 7,74 | 7,99 | 7,83 | 7,93 | 8,03 | 8,10 | 8,01 | 8,25 | 8,09 | 7,94 | 7,84 |
| 55-59 | 6,95 | 7,87 | 8,08 | 7,74 | 8,18 | 8,36 | 7,83 | 7,81 | 7,84 | 7,43 | 8,17 |
| 60-64 | 5,95 | 7,00 | 6,85 | 6,92 | 7,37 | 7,84 | 6,88 | 6,48 | 6,49 | 6,70 | 7,31 |
| 65-69 | 5,10 | 5,98 | 5,82 | 5,90 | 6,13 | 6,43 | 5,87 | 5,14 | 5,59 | 6,01 | 6,50 |
| 70-74 | 4,63 | 5,46 | 5,45 | 5,22 | 5,59 | 5,38 | 5,61 | 4,64 | 4,95 | 5,56 | 6,18 |
| 75-79 | 3,44 | 4,42 | 4,53 | 4,05 | 4,59 | 4,25 | 4,74 | 3,83 | 4,34 | 4,20 | 5,47 |
| 80-84 | 2,88 | 4,07 | 4,35 | 3,57 | 4,61 | 3,82 | 4,42 | 3,81 | 4,27 | 3,27 | 5,44 |
| 85-89 | 2,07 | 3,30 | 3,58 | 3,01 | 3,78 | 3,32 | 3,56 | 3,16 | 3,81 | 2,41 | 4,42 |
| 90-94 | 0,88 | 1,61 | 1,73 | 1,50 | 1,78 | 1,65 | 1,78 | 1,55 | 1,96 | 1,14 | 2,17 |
| 95-99 | 0,22 | 0,45 | 0,50 | 0,43 | 0,47 | 0,46 | 0,51 | 0,47 | 0,62 | 0,31 | 0,57 |
| 100 y + | 0,03 | 0,07 | 0,07 | 0,06 | 0,08 | 0,06 | 0,08 | 0,06 | 0,12 | 0,04 | 0,08 |

Fuente: Estadística del Padrón Continuo (INE).

Tabla 5.3
Indicadores de estructuras demográficas por edad y nacionalidad, Castilla y León, 2019

| PROVINCIAS | Españoles | | | | Extranjeros | | | |
|-----------------|----------------|-----------------|--------------------|---------------|----------------|-----------------|--------------------|---------------|
| | 0-15 años % | 16-64 años % | 65 y más años % | Edad media | 0-15 años % | 16-64 años % | 65 y más años % | Edad media |
| Ávila | 12,24 | 60,29 | 27,47 | 48,81 | 20,13 | 76,42 | 3,45 | 32,48 |
| Burgos | 13,52 | 61,08 | 25,40 | 47,49 | 16,53 | 80,56 | 2,91 | 34,06 |
| León | 11,26 | 60,73 | 28,01 | 48,67 | 14,32 | 81,00 | 4,68 | 32,85 |
| Palencia | 11,75 | 61,93 | 26,32 | 48,77 | 17,86 | 79,14 | 2,99 | 34,79 |
| Salamanca | 12,23 | 60,28 | 27,49 | 47,47 | 13,98 | 81,31 | 4,70 | 33,49 |
| Segovia | 13,33 | 61,58 | 25,09 | 48,89 | 19,24 | 77,76 | 3,00 | 33,03 |
| Soria | 12,58 | 59,65 | 27,78 | 46,51 | 18,18 | 79,24 | 2,58 | 33,95 |
| Valladolid | 14,00 | 62,08 | 23,93 | 51,47 | 16,85 | 79,93 | 3,23 | 35,57 |
| Zamora | 9,89 | 58,38 | 31,73 | 48,37 | 15,36 | 79,57 | 5,07 | 34,10 |
| Castilla y León | 12,49 | 60,90 | 26,61 | 44,21 | 16,73 | 79,72 | 3,55 | 36,13 |
| ESPAÑA | 15,69 | 63,56 | 20,75 | 48,81 | 15,39 | 77,78 | 6,83 | 32,48 |

Fuente: Estadística del Padrón continuo (INE).

Tabla 5.4
Envejecimiento por comunidades autónomas, 2019

| | Población total | Menos de 15 años | Tasa de juventud | 65 y más años | Tasa de envejecimiento | 80 y más años | Tasa de sobre envejecimiento |
|------------------------|--------------------|---------------------|---------------------|------------------|---------------------------|------------------|---------------------------------|
| Andalucía | 8.414.240 | 1.322.951 | 15,72 | 1.440.102 | 17,12 | 412.305 | 28,63 |
| Aragón | 1.319.291 | 184.542 | 13,99 | 285.600 | 21,65 | 100.853 | 35,31 |
| Asturias | 1.022.800 | 111.473 | 10,90 | 262.993 | 25,71 | 89.830 | 34,16 |
| Baleares | 1.149.460 | 173.497 | 15,09 | 178.644 | 15,54 | 49.308 | 27,60 |
| Canarias | 2.153.389 | 287.067 | 13,33 | 340.679 | 15,82 | 89.478 | 26,26 |
| Cantabria | 581.078 | 77.106 | 13,27 | 126.900 | 21,84 | 41.889 | 33,01 |
| Castilla y León | 2.399.548 | 284.567 | 11,86 | 608.530 | 25,36 | 227.790 | 37,43 |
| Castilla-La Mancha | 2.032.863 | 305.457 | 15,03 | 386.483 | 19,01 | 139.595 | 36,12 |
| Cataluña | 7.675.217 | 1.172.116 | 15,27 | 1.442.754 | 18,80 | 456.287 | 31,63 |
| C. Valenciana | 5.003.769 | 739.077 | 14,77 | 963.874 | 19,26 | 279.622 | 29,01 |
| Extremadura | 1.067.710 | 144.645 | 13,55 | 221.218 | 20,72 | 77.002 | 34,81 |
| Galicia | 2.699.499 | 320.091 | 11,86 | 679.784 | 25,18 | 236.566 | 34,80 |
| Madrid | 6.663.394 | 1.017.127 | 15,26 | 1.181.039 | 17,72 | 365.023 | 30,91 |
| Murcia | 1.493.898 | 257.294 | 17,22 | 233.403 | 15,62 | 70.834 | 30,35 |
| Navarra | 654.214 | 101.239 | 15,47 | 128.391 | 19,63 | 41.367 | 32,22 |
| País Vasco | 2.207.776 | 304.221 | 13,78 | 491.745 | 22,27 | 159.211 | 32,38 |
| Rioja (La) | 316.798 | 45.936 | 14,50 | 66.249 | 20,91 | 22.655 | 34,20 |
| Ceuta | 84.777 | 17.395 | 20,52 | 9.929 | 11,71 | 2.570 | 25,88 |
| Melilla | 86.487 | 19.727 | 22,81 | 8.876 | 10,26 | 2.334 | 26,30 |
| España | 47.026.208 | 6.885.528 | 14,64 | 9.057.193 | 19,26 | 2.864.519 | 31,63 |

Fuente: Estadística del Padrón Continuo (INE).

Figura 5.21
Tasas de envejecimiento de las comunidades autónomas en 2019

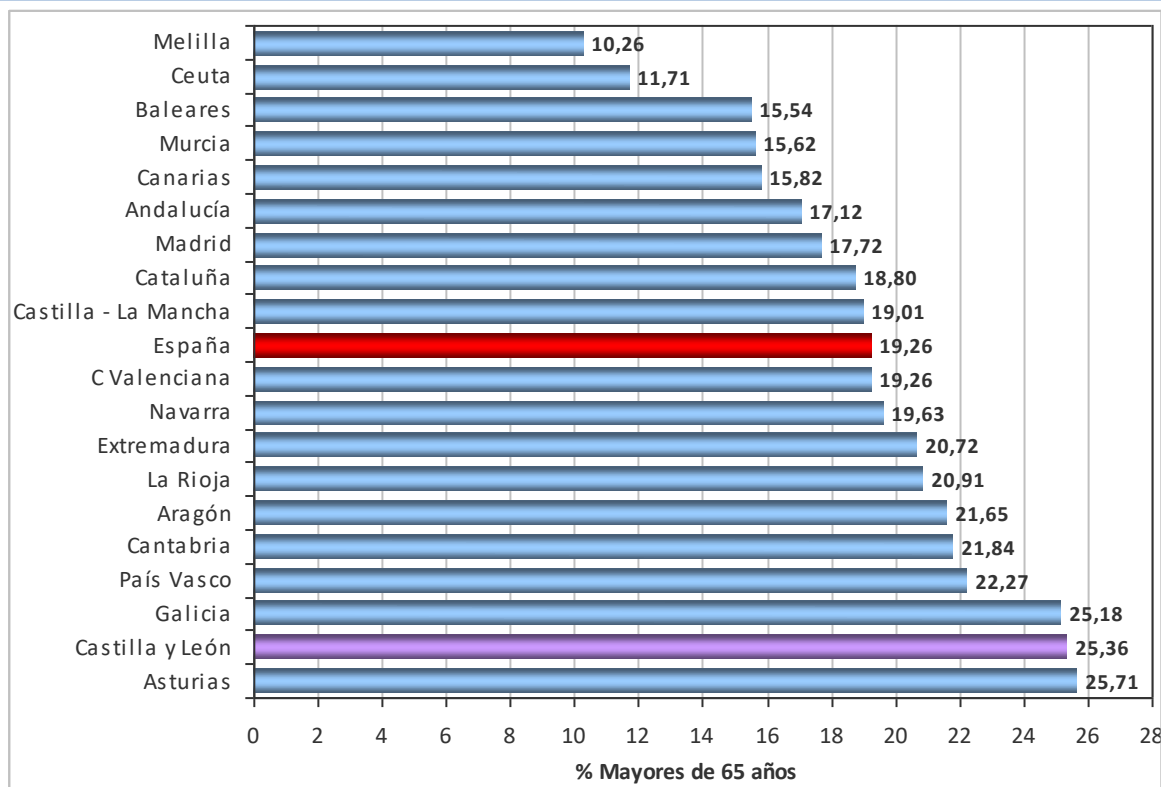

Fuente: Estadística del Padrón Continuo (INE).

Tabla 5.5
Principales indicadores de estructuras demográficas por edad y tipología municipal, 2019

| Ámbito espacial | Índice envejecimiento | Tasa de sobre envejecimiento | % de octogenarios | Edad media | Edad media de los mayores | Índice de reemplazo de activos | Grandes grupos de edad | | |
|----------------------------------|-----------------------|------------------------------|-------------------|--------------|---------------------------|--------------------------------|------------------------|--------------|--------------|
| | | | | | | | < 16 | 16-64 | 65 y + |
| Capitales | 1,83 | 33,86 | 8,38 | 46,75 | 76,94 | 0,64 | 13,52 | 61,74 | 24,74 |
| Otras ciudades | 1,69 | 36,46 | 8,47 | 46,30 | 77,29 | 0,65 | 13,71 | 63,07 | 23,23 |
| Áreas periurbanas | 0,73 | 27,93 | 3,77 | 40,69 | 75,58 | 0,89 | 18,41 | 68,09 | 13,49 |
| Influencia urbana | 0,83 | 32,33 | 4,82 | 41,50 | 76,47 | 0,89 | 17,91 | 67,18 | 14,91 |
| Centros de 1 ^{er} orden | 1,59 | 36,67 | 7,92 | 45,77 | 77,31 | 0,67 | 13,59 | 64,81 | 21,59 |
| Centros de 2 ^o orden | 2,17 | 40,52 | 10,43 | 48,21 | 78,02 | 0,58 | 11,85 | 62,42 | 25,73 |
| Centros de 3 ^{er} orden | 2,95 | 41,17 | 12,44 | 50,65 | 78,29 | 0,52 | 10,25 | 59,53 | 30,22 |
| Rural profundo (<2.000) | 5,41 | 44,32 | 16,16 | 54,95 | 78,81 | 0,35 | 6,73 | 56,80 | 36,46 |
| Castilla y León | 1,99 | 37,43 | 9,49 | 47,60 | 77,53 | 0,60 | 12,72 | 61,92 | 25,36 |
| España | 1,23 | 31,63 | 6,09 | 43,34 | 76,43 | 0,83 | 15,66 | 65,08 | 19,26 |

Índice de envejecimiento: Cociente entre mayores de 65 y menores de 16; Tasa de envejecimiento: % mayores de 65; Tasa de sobre envejecimiento: % mayores de 80 sobre mayores de 65 años y más; % de octogenarios: % mayores de 80 sobre el total; Proporción de activos: % de 16 a 64 sobre el total; Índice de reemplazo de activos: cociente entre 15-19 y 60-64.

Fuente: Estadística del Padrón Continuo (INE).

Tabla 5.6
Redistribución de los mayores de 55 años por sexo y según último grupo de edad en 2019

| | Ambos sexos | Hombres | Mujeres | Índice de feminidad |
|-------------------------|-------------|---------|---------|---------------------|
| 55 y más | 965.264 | 450.003 | 515.261 | 1,15 |
| % de la población total | 40,23 | 38,09 | 42,30 | |
| 60 y más | 776.380 | 354.460 | 421.920 | 1,19 |
| % de la población total | 32,36 | 30,00 | 34,64 | |
| 65 y más | 608.530 | 269.321 | 339.209 | 1,26 |
| % de la población total | 25,36 | 22,80 | 27,85 | |
| 80 y más | 227.790 | 86.008 | 141.782 | 1,65 |
| % de la población total | 9,49 | 7,28 | 11,64 | |

Fuente: Estadística del Padrón Continuo (INE).

Figura 5.22
Habitantes por grandes grupos de edad y nacionalidad, Castilla y León 2019

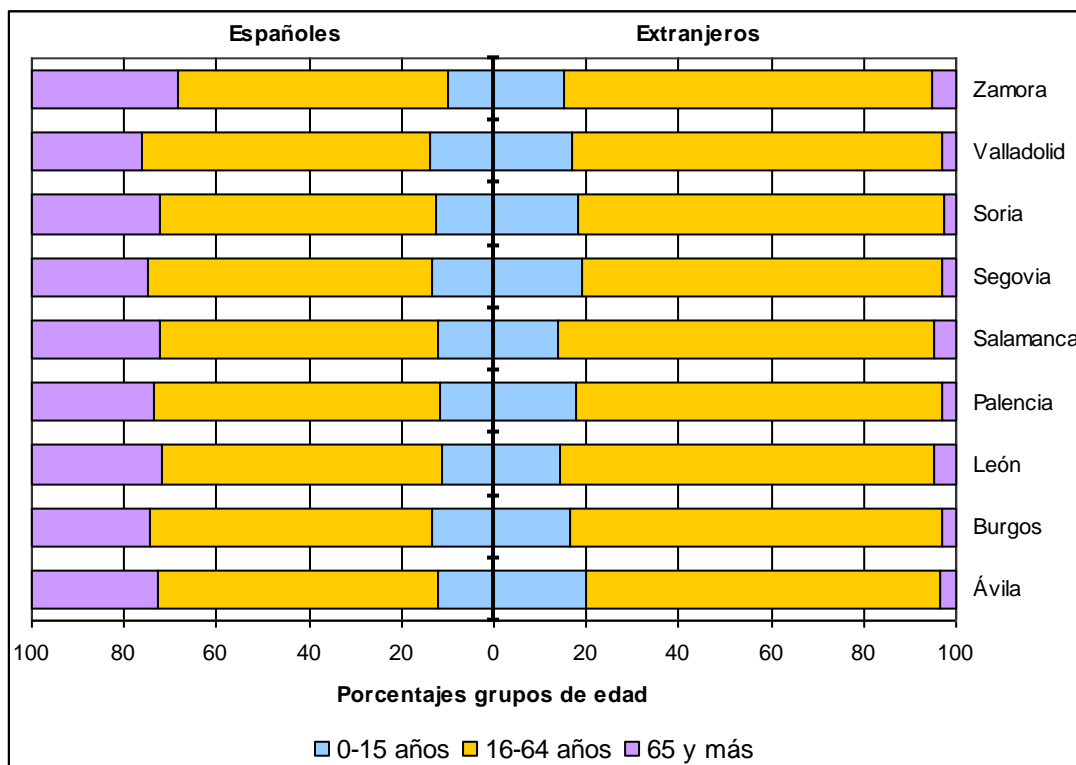

Fuente: Estadística del Padrón Continuo, 2019 (INE).

Figura 5.23
Índice de envejecimiento y edad media según tipología municipal en 2019

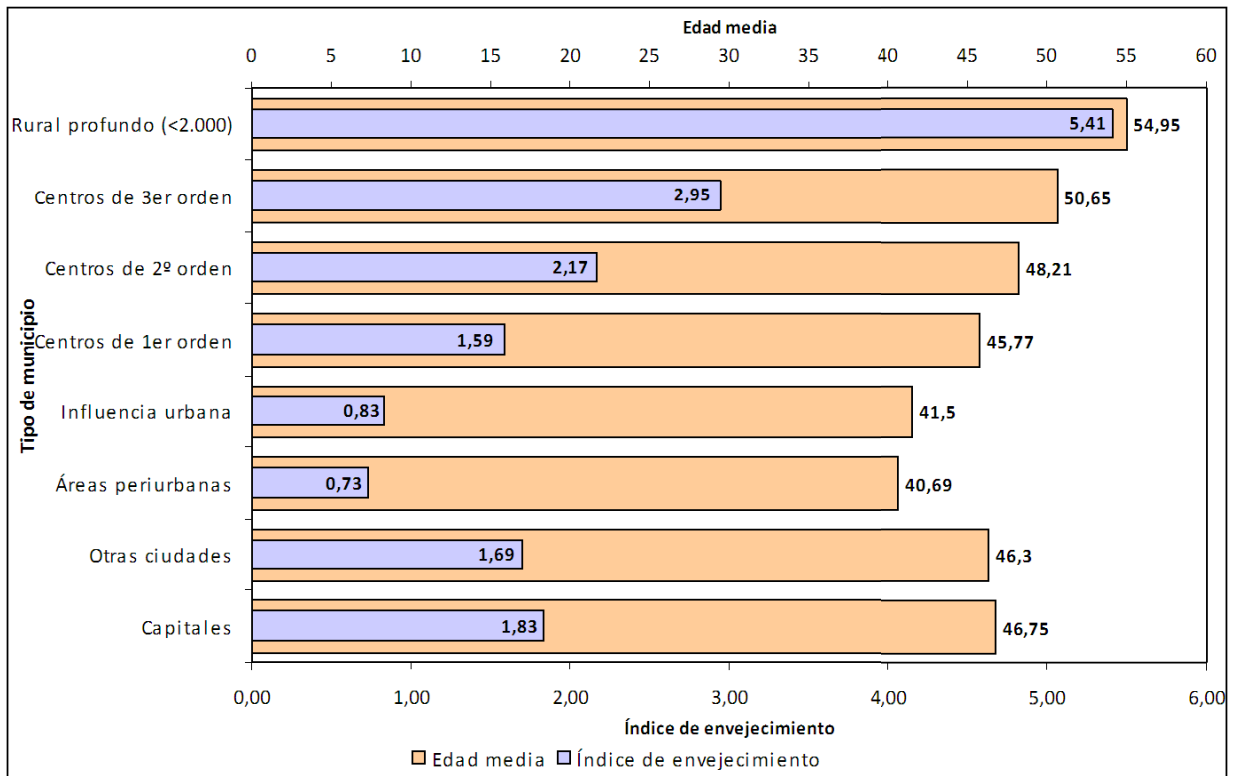

Fuente: Estadística del Padrón Continuo (INE).

Figura 5.24
Mapa municipal de edad media de la población en 2019

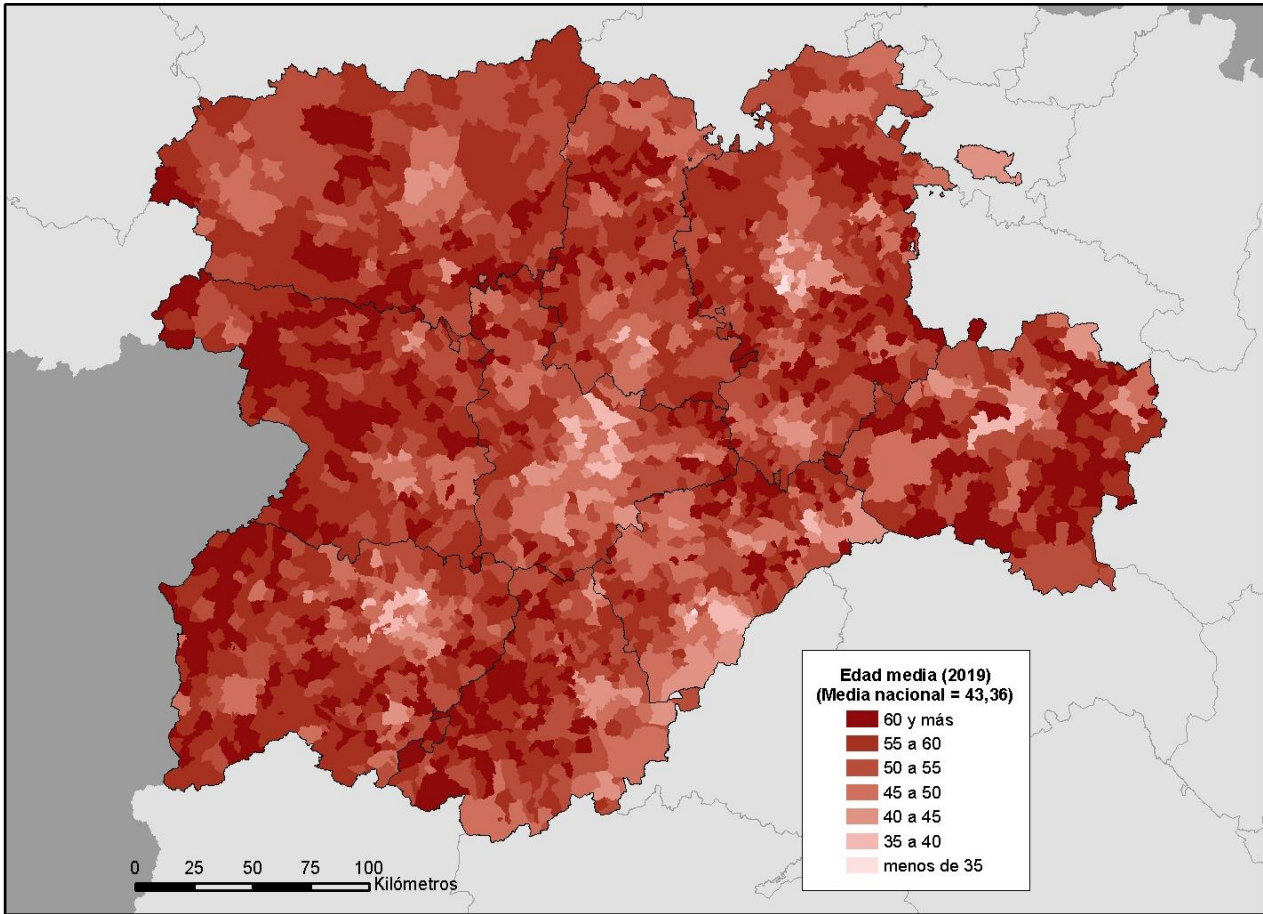

Fuente: Estadística del Padrón Continuo (INE).

Figura 5.25
Mapa municipal del índice de envejecimiento en 2019

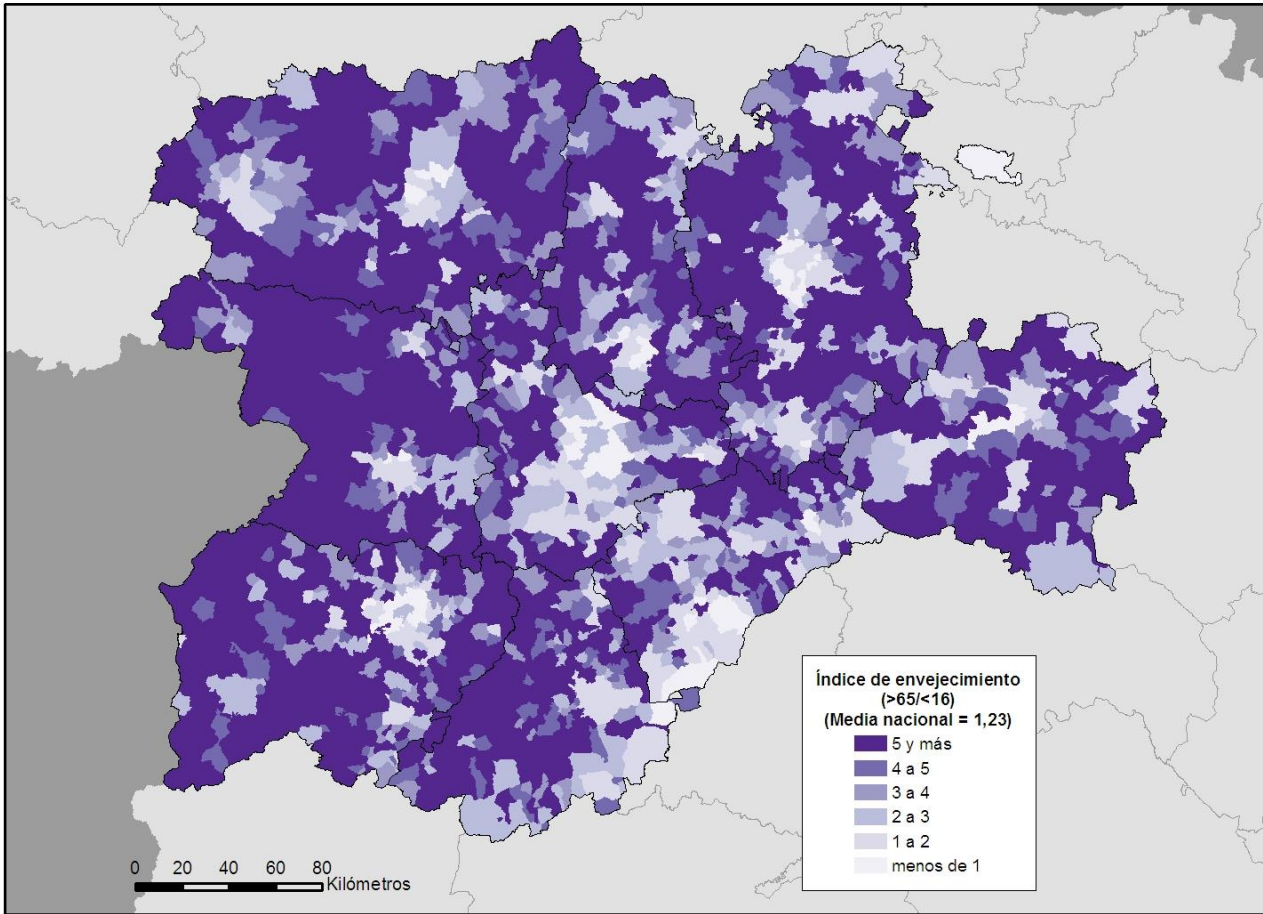

Fuente: Estadística del Padrón Continuo (INE).

Figura 5.26
Mapa municipal de la edad media de los mayores de 65 años en 2019

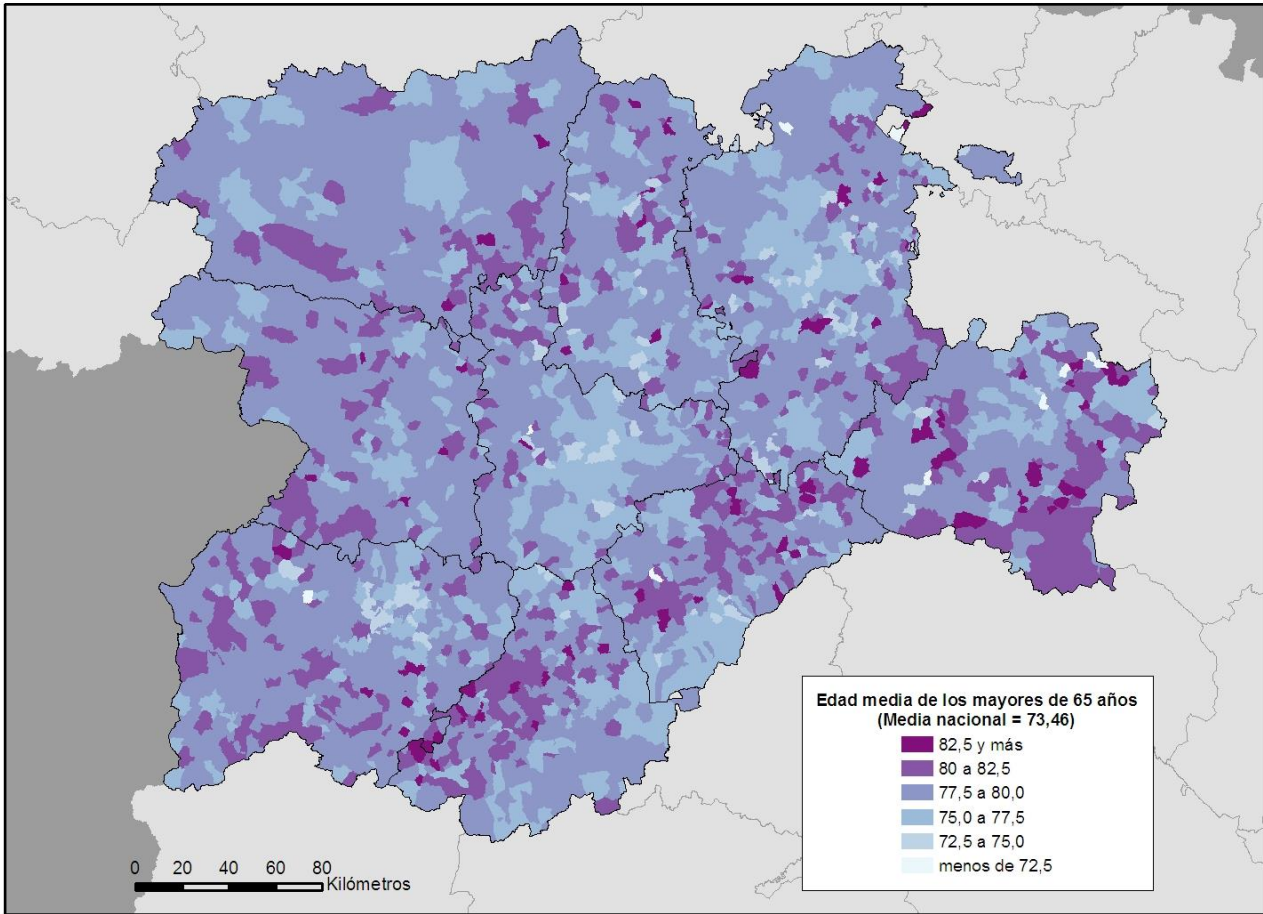

Fuente: Estadística del Padrón Continuo (INE).

Figura 5.27
Mapa municipal del porcentaje de población de 25 a 34 años de edad en 2019

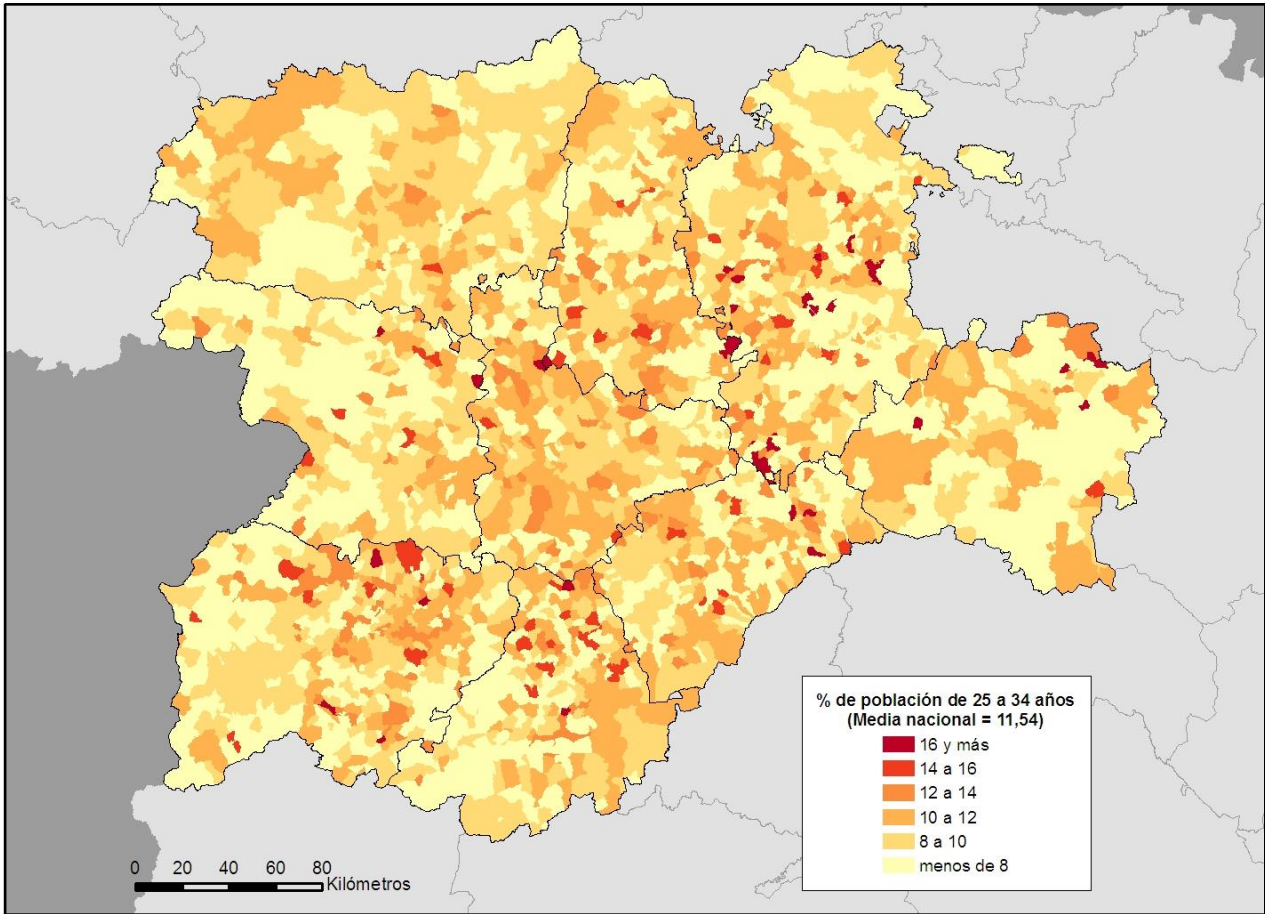

Fuente: Estadística del Padrón Continuo (INE).

Figura 5.28
Mapa municipal del índice de feminidad entre los 25 y 39 años en 2019

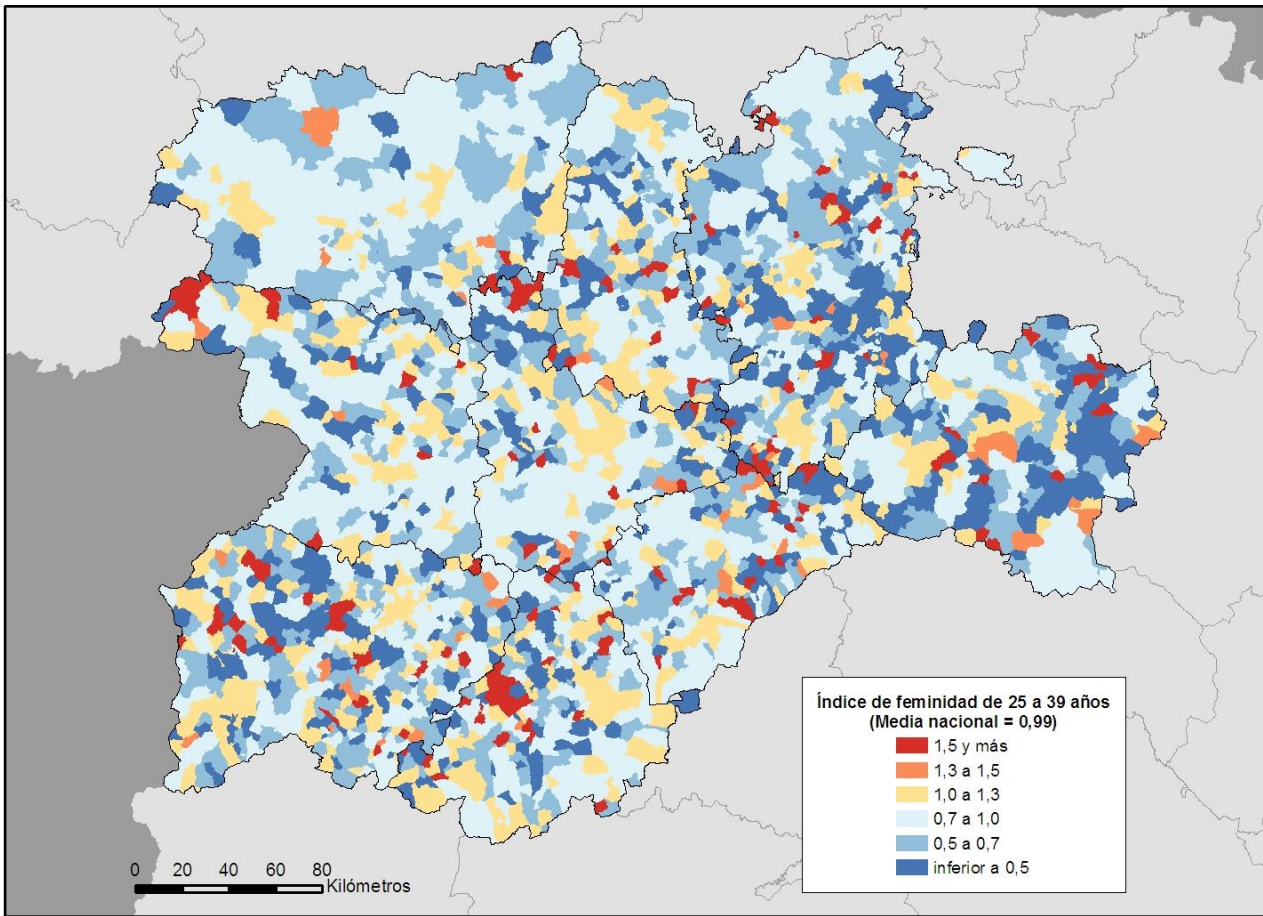

Fuente: Estadística del Padrón Continuo (INE).

Figura 5.29
Mapa municipal del índice de feminidad a partir de los 65 años en 2019

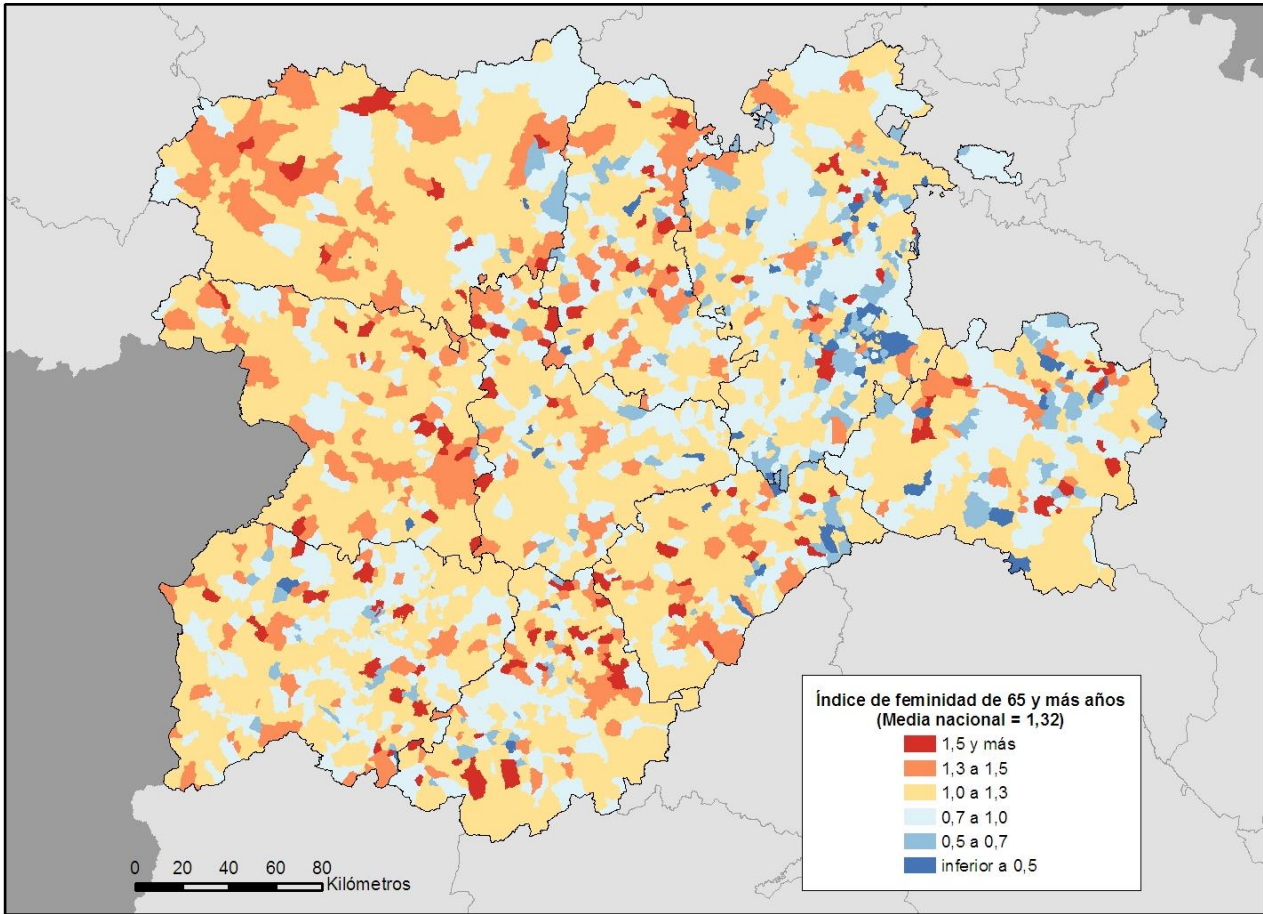

Fuente: Estadística del Padrón Continuo (INE).

Figura 5.30
Mapa municipal del porcentaje de mujeres en edad fértil (15 a 49 años) en 2019

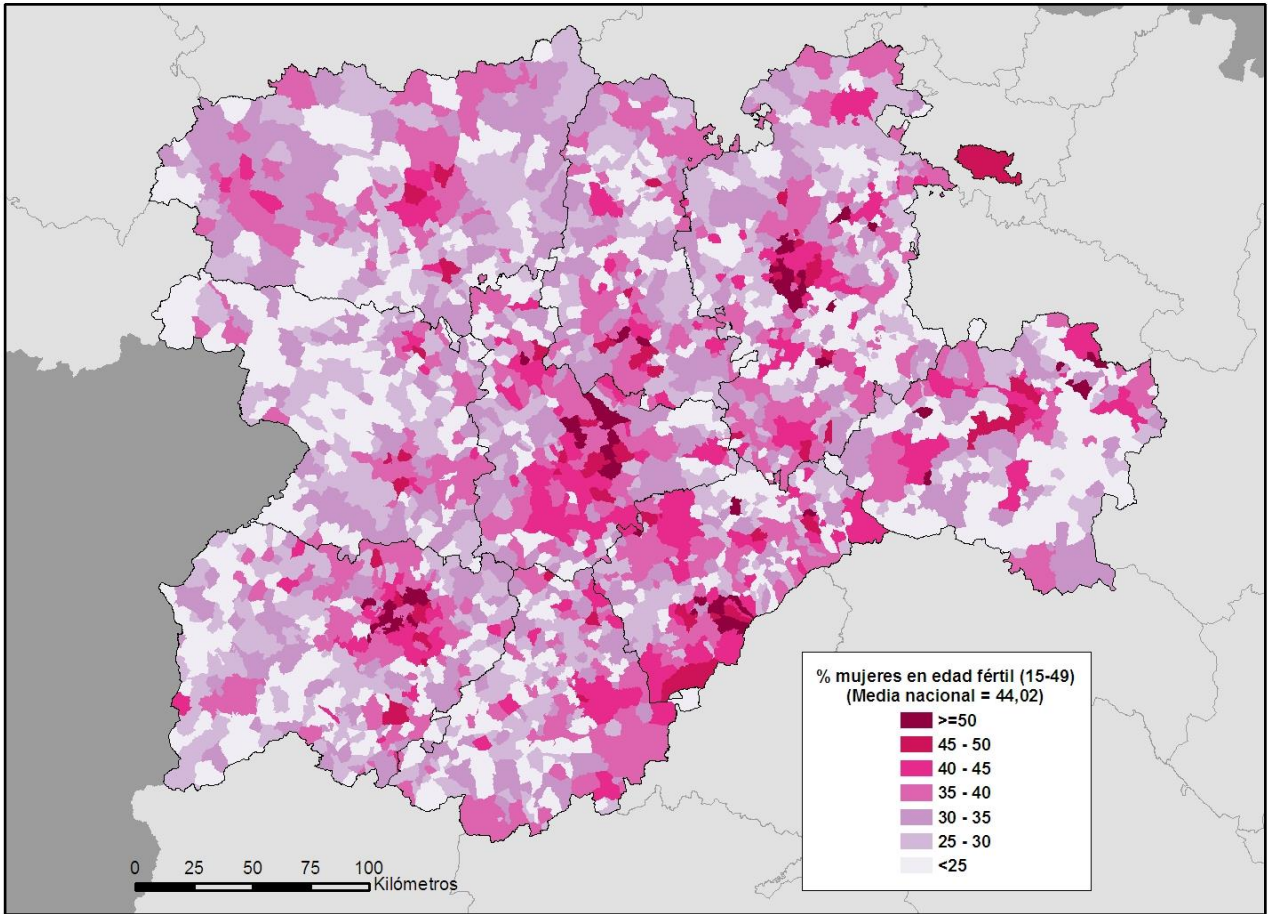

Fuente: Estadística del Padrón Continuo (INE).

Figura 5.31

Mapa municipal del porcentaje de población potencialmente activa (16 a 64 años) en 2019

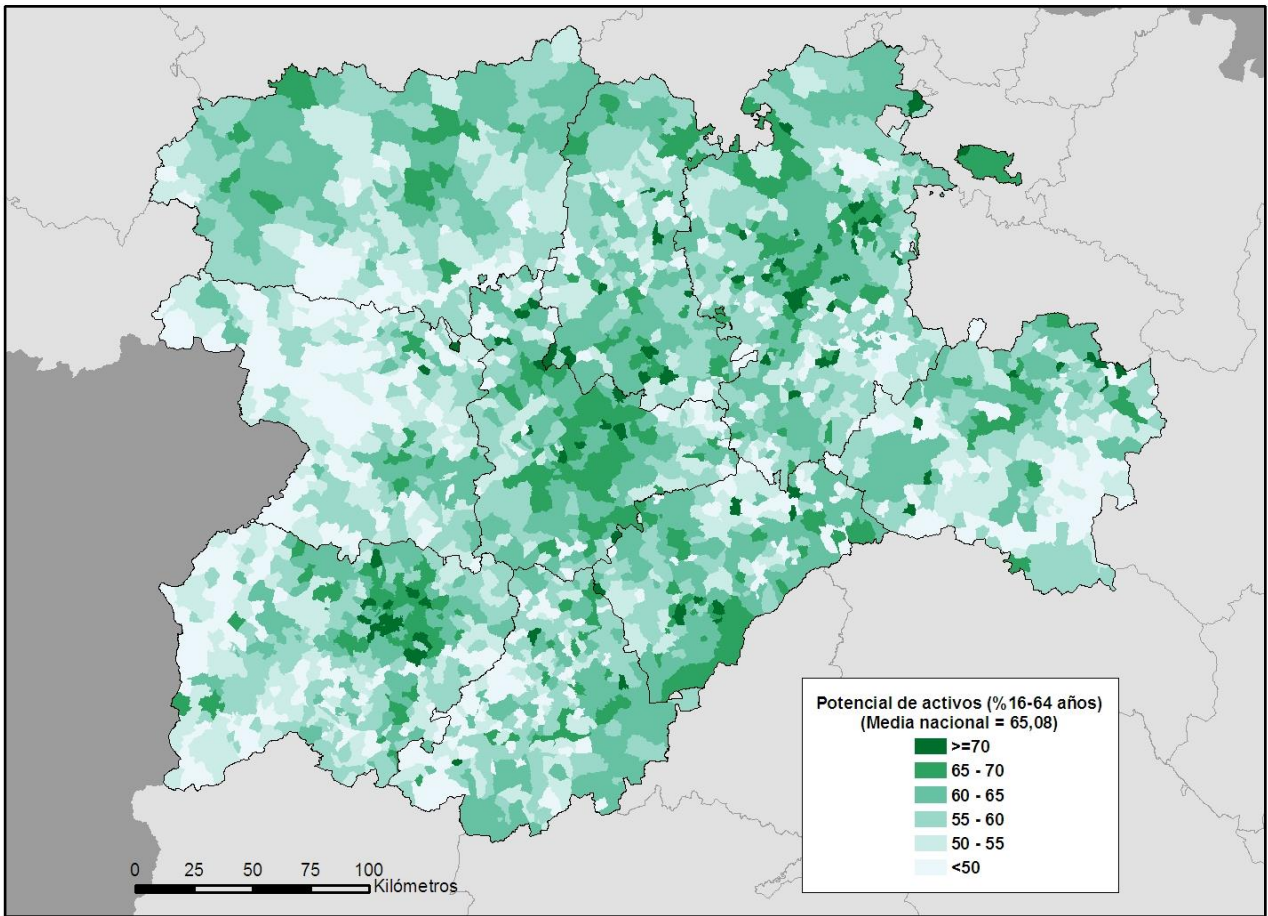

Fuente: Estadística del Padrón Continuo (INE).

Figura 5.32
Mapa municipal del índice de reemplazo de la población activa en 2019

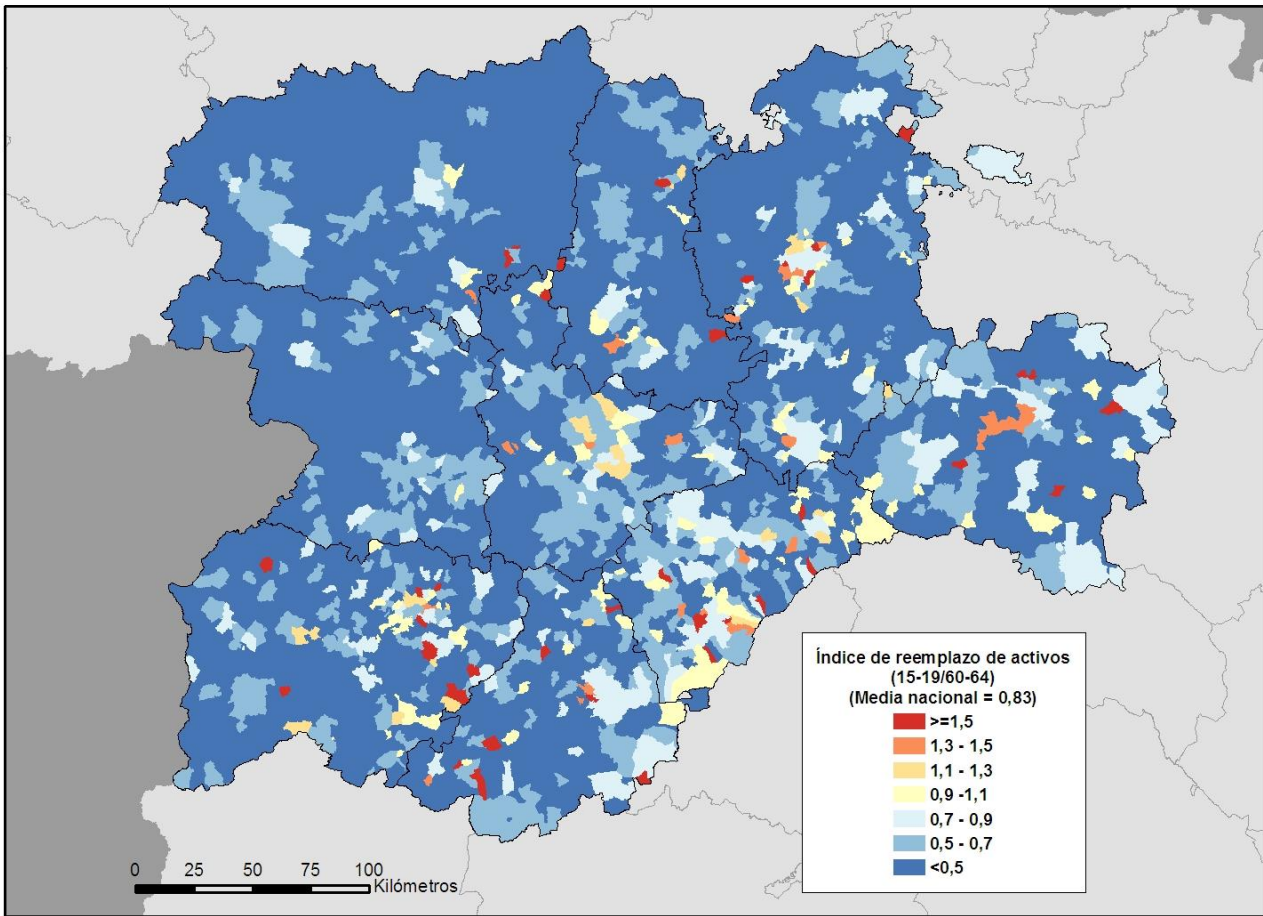

Fuente: Estadística del Padrón Continuo (INE).

Figura 5.33
Mapa municipal de la tasa de dependencia en 2019

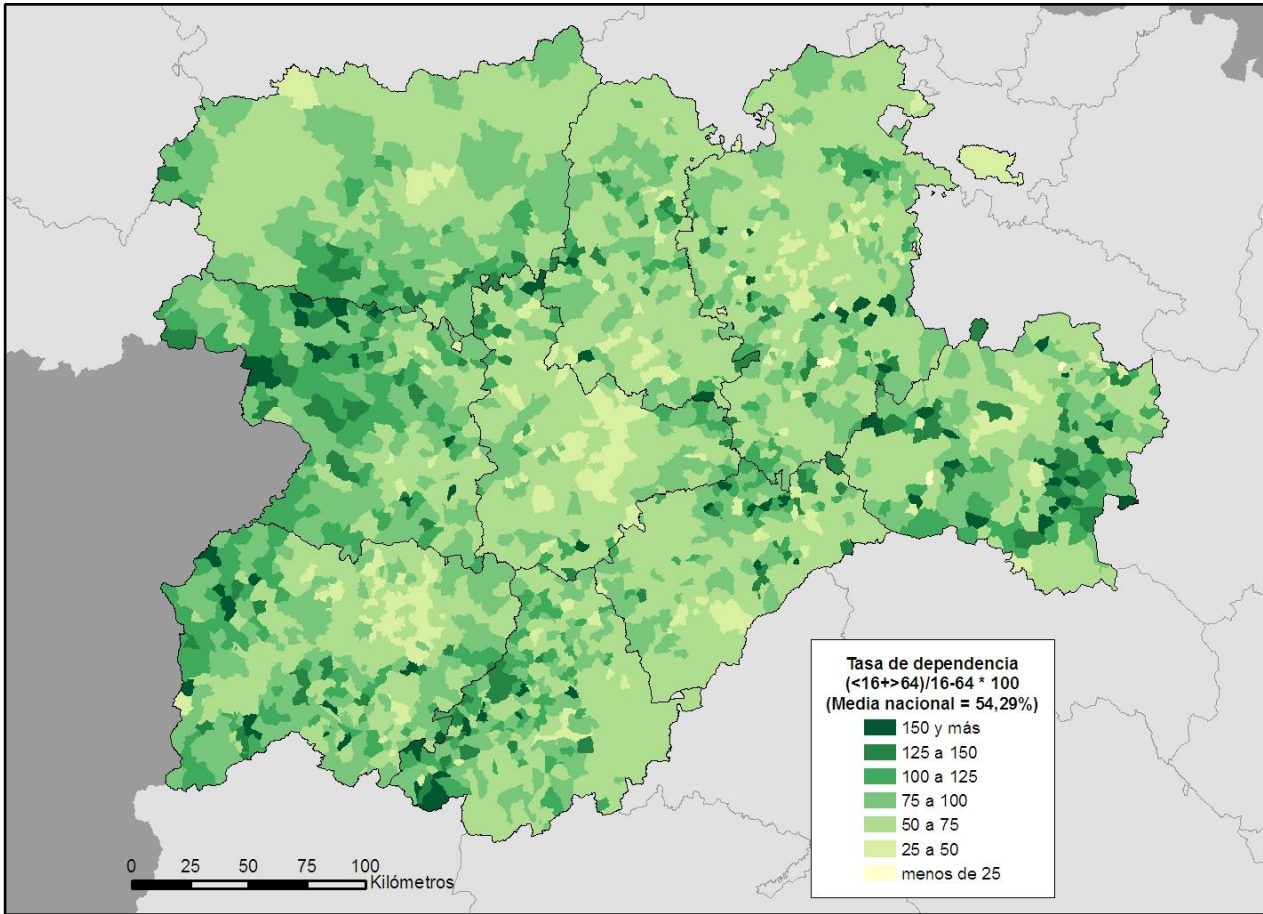

Fuente: Estadística del Padrón Continuo (INE).

Figura 5.34
Mapa municipal del porcentaje de menores de 16 años en 2019

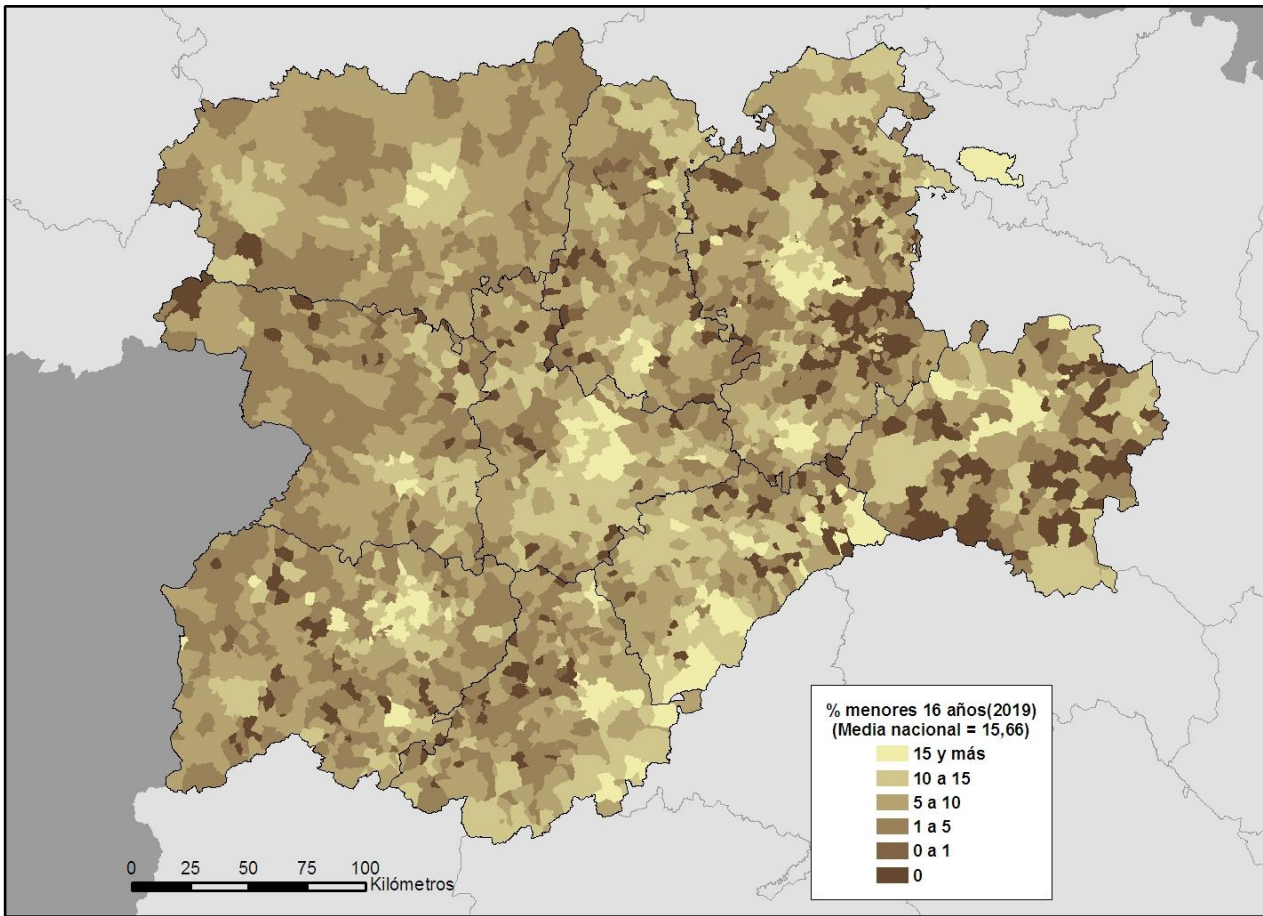

Fuente: Estadística del Padrón Continuo (INE).

6. Los mayores municipios urbanos y sus periferias.

Tabla 6.1
Ciudades y sus periferias en 2019 (municipios periurbanos y áreas de influencia)

| Ciudades con periferias vinculadas | Nº | Municipios periféricos | | | Población | | | |
|------------------------------------|------------|------------------------|--------------|------------------|------------------|----------------|--------------|--|
| | | km ² | densidad | Total | ciudad | periferia | %periferia | |
| Aranda de Duero | 4 | 63,39 | 36,25 | 35.154 | 32.856 | 2.298 | 6,54 | |
| Ávila | 6 | 240,37 | 11,80 | 60.581 | 57.744 | 2.837 | 4,68 | |
| Burgos | 36 | 977,86 | 22,80 | 198.117 | 175.821 | 22.296 | 11,25 | |
| León | 10 | 627,12 | 117,19 | 197.796 | 124.303 | 73.493 | 37,16 | |
| Miranda de Ebro ⁽¹⁾ | 5 | 327,37 | 10,66 | 39.013 | 35.522 | 3.491 | 8,95 | |
| Palencia | 4 | 115,44 | 99,47 | 89.895 | 78.412 | 11.483 | 12,77 | |
| Ponferrada | 3 | 115,20 | 95,75 | 75.704 | 64.674 | 11.030 | 14,57 | |
| Salamanca | 27 | 635,80 | 102,25 | 209.239 | 144.228 | 65.011 | 31,07 | |
| Segovia | 23 | 509,96 | 50,91 | 77.635 | 51.674 | 25.961 | 33,44 | |
| Soria | 4 | 386,17 | 9,93 | 43.233 | 39.398 | 3.835 | 8,87 | |
| Valladolid | 28 | 940,62 | 123,67 | 414.741 | 298.412 | 116.329 | 28,05 | |
| Zamora | 7 | 113,17 | 67,44 | 69.038 | 61.406 | 7.632 | 11,05 | |
| Total | 157 | 5.052,48 | 68,42 | 1.510.146 | 1.164.450 | 345.696 | 22,89 | |

⁽¹⁾ en Miranda de Ebro se incluye el municipio alavés de Ribera Baja/Erribera Beitia

Fuente: Estadística del Padrón Continuo (INE).

Tabla 6.2
Dinámica natural en las ciudades y sus periferias urbanas en 2018 (cifras absolutas)

| Ciudades | Matrimonios | | | Nacimientos | | | Defunciones | | | Crecimiento natural | | |
|-----------------|--------------|--------------|--------------|--------------|--------------|---------------|---------------|--------------|---------------|---------------------|------------|---------------|
| | Ciudad | Periferia | Total | Ciudad | Periferia | Total | Ciudad | Periferia | Total | Ciudad | Periferia | Total |
| Aranda de Duero | 114 | 8 | 122 | 262 | 18 | 280 | 321 | 15 | 336 | -59 | 3 | -56 |
| Ávila | 207 | 3 | 210 | 479 | 19 | 498 | 490 | 42 | 532 | -11 | -23 | -34 |
| Burgos | 609 | 81 | 690 | 1.308 | 179 | 1.487 | 1.732 | 156 | 1.888 | -424 | 23 | -401 |
| León | 397 | 272 | 669 | 818 | 504 | 1.322 | 1.568 | 595 | 2.163 | -750 | -91 | -841 |
| Miranda de Ebro | 88 | 15 | 103 | 237 | 24 | 261 | 390 | 30 | 420 | -153 | -6 | -159 |
| Palencia | 267 | 44 | 311 | 513 | 114 | 627 | 914 | 55 | 969 | -401 | 59 | -342 |
| Ponferrada | 215 | 29 | 244 | 431 | 68 | 499 | 701 | 116 | 817 | -270 | -48 | -318 |
| Salamanca | 462 | 264 | 726 | 1.039 | 552 | 1.591 | 1.699 | 320 | 2.019 | -660 | 232 | -428 |
| Segovia | 152 | 112 | 264 | 347 | 238 | 585 | 579 | 158 | 737 | -232 | 80 | -152 |
| Soria | 152 | 19 | 171 | 333 | 31 | 364 | 387 | 23 | 410 | -54 | 8 | -46 |
| Valladolid | 938 | 472 | 1.410 | 1.927 | 979 | 2.906 | 3.092 | 578 | 3.670 | -1.165 | 401 | -764 |
| Zamora | 189 | 29 | 218 | 402 | 50 | 452 | 722 | 63 | 785 | -320 | -13 | -333 |
| Total | 3.790 | 1.348 | 5.138 | 8.096 | 2.776 | 10.872 | 12.595 | 2.151 | 14.746 | -4.499 | 625 | -3.874 |

Fuente: Movimiento Natural de la Población (INE).

Tabla 6.3
Dinámica natural en las ciudades y sus periferias urbanas en 2018 (cifras relativas)

| Ciudades | Tasa bruta de natalidad (‰) | | | Tasa bruta de mortalidad (‰) | | | Crecimiento vegetativo (‰) | | | Índice sintético de fecundidad | | |
|-----------------|-----------------------------|-------------|-------------|------------------------------|-------------|-------------|----------------------------|-------------|--------------|--------------------------------|-------------|-------------|
| | Ciudad | Periferia | Total | Ciudad | Periferia | Total | Ciudad | Periferia | Total | Ciudad | Periferia | Total |
| Aranda de Duero | 8,01 | 7,89 | 8,01 | 9,82 | 6,58 | 9,61 | -1,80 | 1,32 | -1,60 | 1,28 | 1,33 | 1,28 |
| Ávila | 8,30 | 6,67 | 8,22 | 8,49 | 14,73 | 8,79 | -0,19 | -8,07 | -0,56 | 1,30 | 1,20 | 1,29 |
| Burgos | 7,44 | 8,08 | 7,51 | 9,85 | 7,04 | 9,53 | -2,41 | 1,04 | -2,03 | 1,23 | 1,29 | 1,24 |
| León | 6,57 | 6,85 | 6,67 | 12,59 | 8,09 | 10,92 | -6,02 | -1,24 | -4,25 | 1,14 | 1,06 | 1,11 |
| Miranda de Ebro | 6,68 | 6,87 | 6,69 | 10,99 | 8,58 | 10,77 | -4,31 | -1,72 | -4,08 | 1,15 | 1,11 | 1,15 |
| Palencia | 6,53 | 9,96 | 6,97 | 11,64 | 4,80 | 10,77 | -5,11 | 5,15 | -3,80 | 1,12 | 1,46 | 1,17 |
| Ponferrada | 6,64 | 6,16 | 6,57 | 10,79 | 10,52 | 10,75 | -4,16 | -4,35 | -4,18 | 1,11 | 1,07 | 1,11 |
| Salamanca | 7,21 | 8,52 | 7,62 | 11,79 | 4,94 | 9,67 | -4,58 | 3,58 | -2,05 | 1,25 | 1,24 | 1,24 |
| Segovia | 6,71 | 9,24 | 7,56 | 11,20 | 6,14 | 9,52 | -4,49 | 3,11 | -1,96 | 1,12 | 1,36 | 1,21 |
| Soria | 8,48 | 8,11 | 8,45 | 9,86 | 6,02 | 9,52 | -1,38 | 2,09 | -1,07 | 1,35 | 1,27 | 1,34 |
| Valladolid | 6,45 | 8,46 | 7,01 | 10,35 | 4,99 | 8,86 | -3,90 | 3,46 | -1,84 | 1,13 | 1,20 | 1,15 |
| Zamora | 6,52 | 6,56 | 6,53 | 11,72 | 8,26 | 11,34 | -5,19 | -1,70 | -4,81 | 1,12 | 1,08 | 1,12 |
| Total | 6,95 | 8,06 | 7,20 | 10,81 | 6,24 | 9,77 | -3,86 | 1,81 | -2,57 | 1,18 | 1,20 | 1,19 |

Fuente: Movimiento Natural de la Población (INE).

Figura 6.1
Tasa bruta de natalidad en las mayores ciudades y sus periferias en 2018

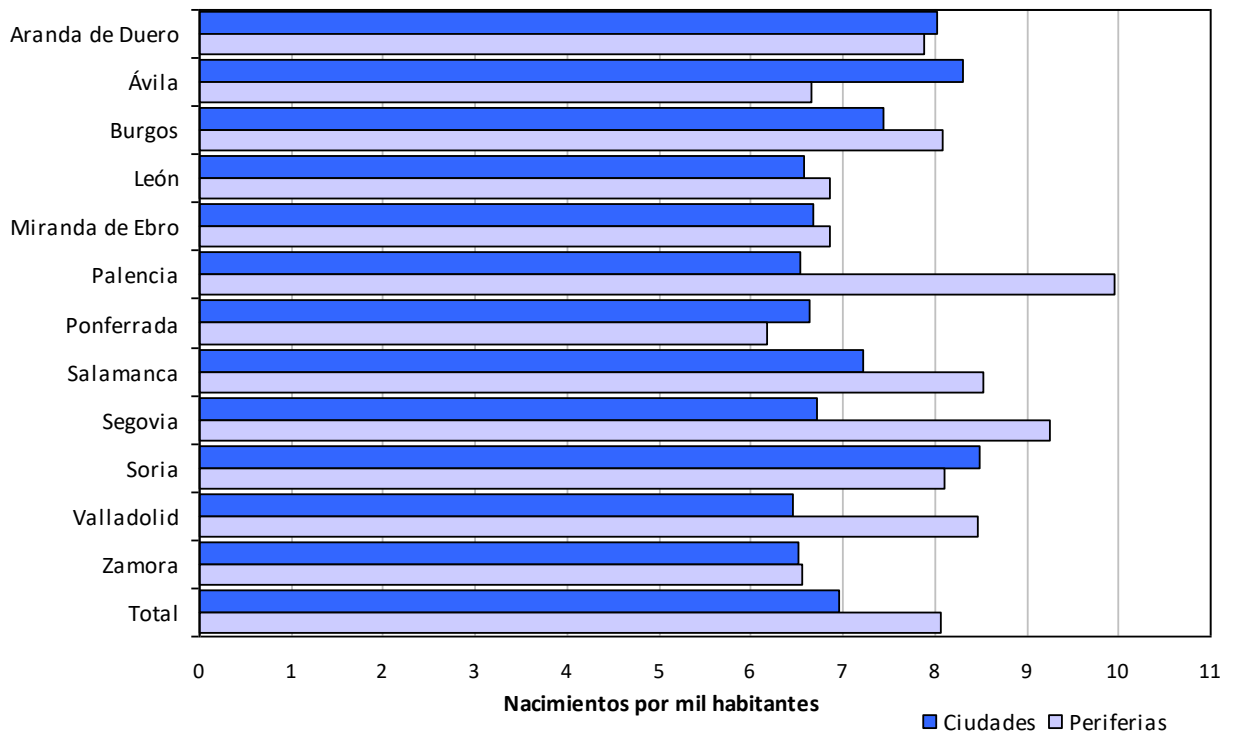

Fuente: Movimiento Natural de la Población y Estadística del Padrón Continuo (INE).

Figura 6.2
Tasa bruta de mortalidad en las mayores ciudades y sus periferias en 2018

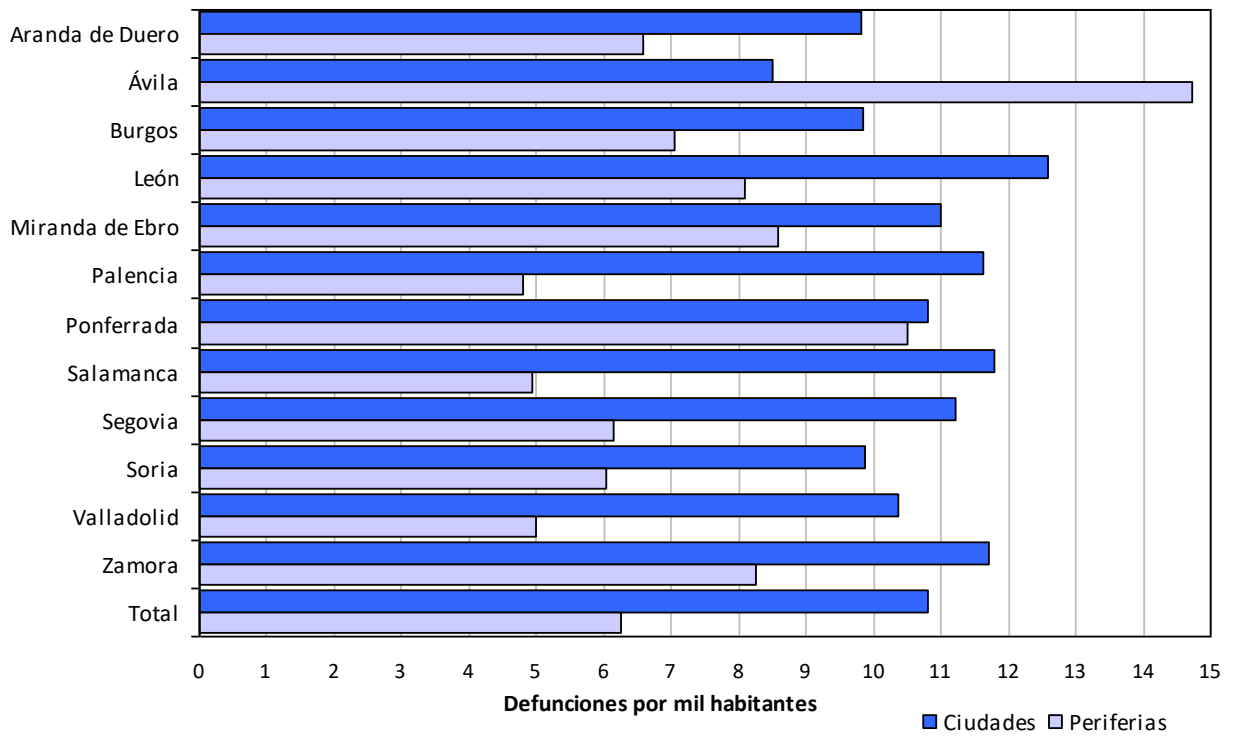

Fuente: Movimiento Natural de la Población y Estadística del Padrón Continuo (INE).

Figura 6.3
Crecimiento vegetativo en las mayores ciudades y sus periferias en 2018

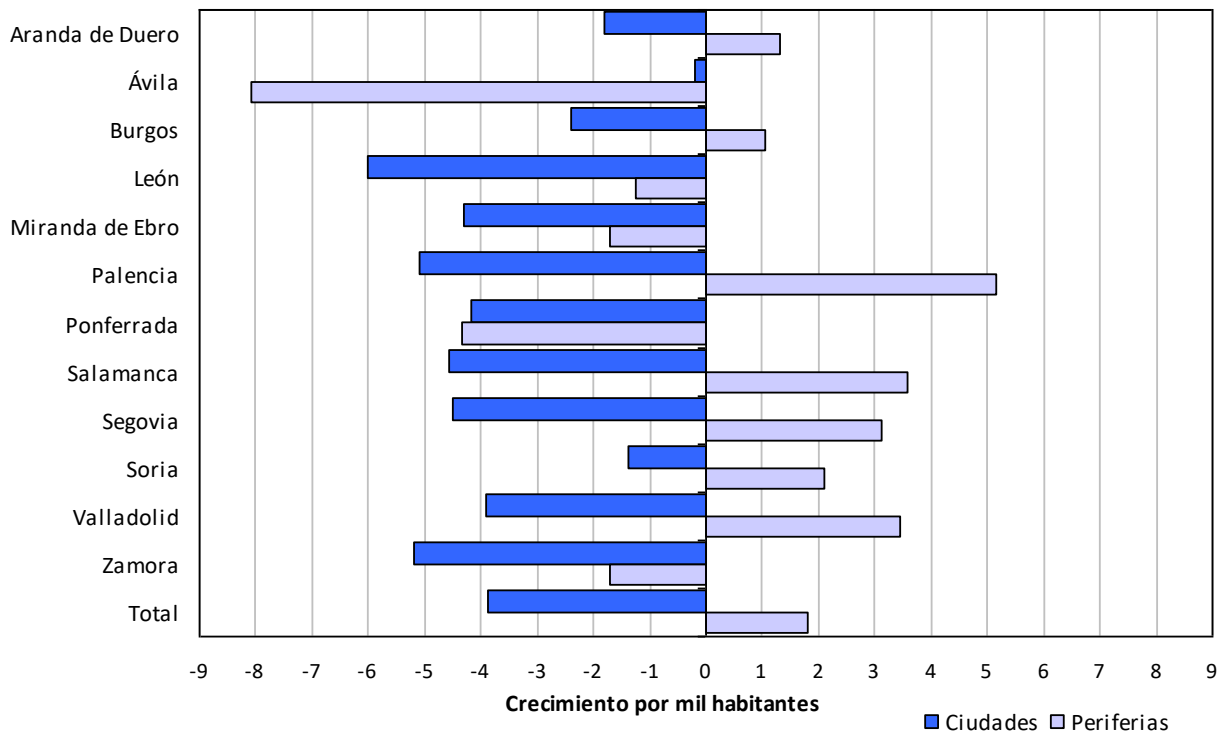

Fuente: Movimiento Natural de la Población y Estadística del Padrón Continuo (INE).

Figura 6.4
Índice sintético de fecundidad en las mayores ciudades y sus periferias en 2018

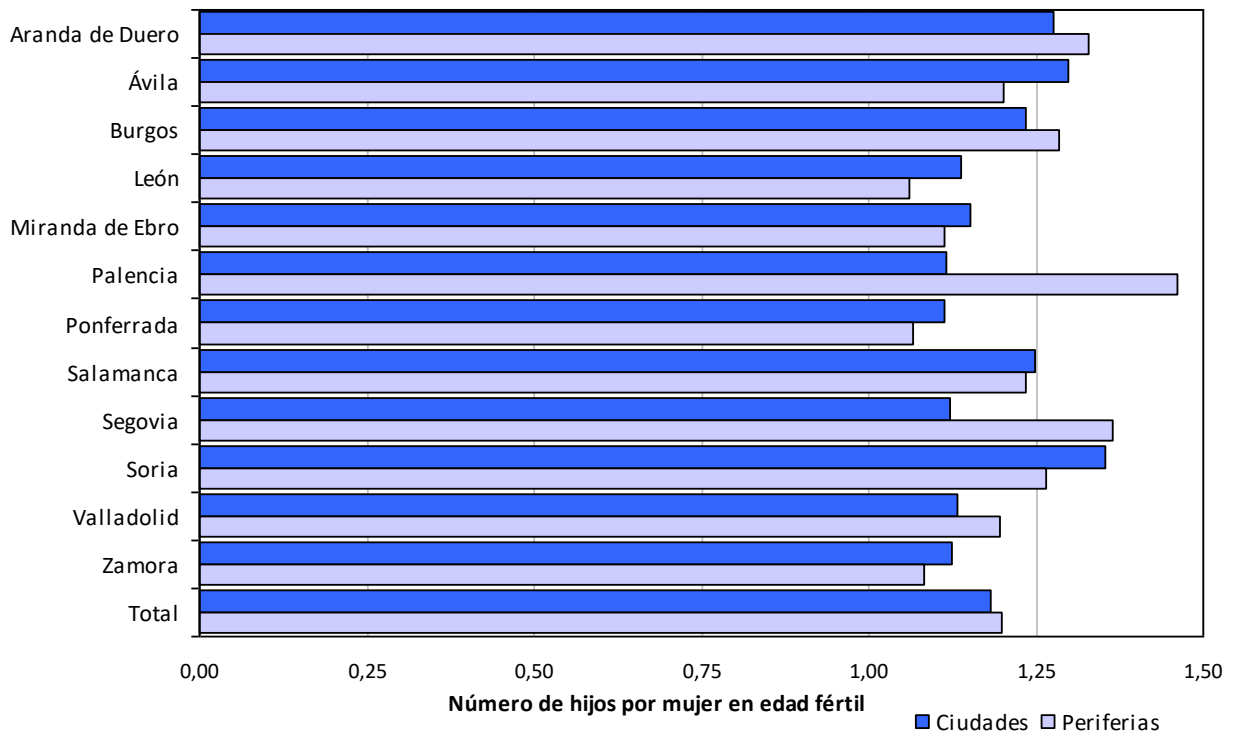

Fuente: Movimiento Natural de la Población y Estadística del Padrón Continuo (INE).

Tabla 6.4
Saldos y tasas migratorias anuales y quinquenales en las ciudades y sus periferias urbanas

| Ciudades | Saldo migratorio 2018-2019 | | | Saldo migratorio 2014-2019 | | | Tasa migratoria 2018-2019 (‰) | | | Tasa migratoria 2014-2019 (‰) | | |
|-----------------|-------------------------------|--------------|--------------|-------------------------------|--------------|----------------|----------------------------------|-------------|-------------|----------------------------------|--------------|--------------|
| | Ciudad | Periferia | Total | Ciudad | Periferia | Total | Ciudad | Periferia | Total | Ciudad | Periferia | Total |
| Aranda de Duero | 392 | 32 | 424 | -124 | 70 | -54 | 11,99 | 14,03 | 12,12 | -3,76 | 30,86 | -1,53 |
| Ávila | 98 | -4 | 94 | -1.459 | -190 | -1.649 | 1,70 | -1,40 | 1,55 | -25,01 | -64,21 | -26,90 |
| Burgos | 324 | 266 | 590 | -693 | 667 | -26 | 1,84 | 12,01 | 2,98 | -3,92 | 30,57 | -0,13 |
| León | 281 | -42 | 239 | -2.109 | -561 | -2.670 | 2,26 | -0,57 | 1,21 | -16,62 | -7,62 | -13,31 |
| Miranda de Ebro | 198 | 16 | 214 | -620 | -88 | -708 | 5,58 | 7,50 | 5,69 | -17,16 | -40,44 | -18,49 |
| Palencia | 184 | 7 | 191 | -297 | 39 | -258 | 2,34 | 0,61 | 2,12 | -3,75 | 3,45 | -2,85 |
| Ponferrada | -295 | 45 | -250 | -1.789 | -43 | -1.832 | -4,54 | 4,08 | -3,29 | -27,10 | -3,85 | -23,73 |
| Salamanca | 910 | 269 | 1.179 | -992 | 439 | -553 | 6,31 | 4,15 | 5,64 | -6,79 | 6,85 | -2,63 |
| Segovia | 223 | 340 | 563 | -790 | 1.095 | 305 | 4,32 | 13,20 | 7,27 | -15,06 | 43,34 | 3,92 |
| Soria | 340 | 21 | 361 | 172 | 91 | 263 | 8,66 | 5,50 | 8,38 | 4,36 | 24,33 | 6,09 |
| Valladolid | 711 | 790 | 1.501 | -3.814 | 2.078 | -1.736 | 2,38 | 6,83 | 3,62 | -12,60 | 18,27 | -4,17 |
| Zamora | -101 | 26 | -75 | -1.697 | 83 | -1.614 | -1,64 | 3,41 | -1,08 | -26,97 | 10,91 | -22,89 |
| Total | 3.265 | 1.766 | 5.031 | -14.212 | 3.680 | -10.532 | 2,80 | 5,15 | 3,34 | -12,04 | 10,83 | -6,93 |

Fuente: Movimiento Natural de la Población y Estadística del Padrón Continuo (INE). Ecuación compensadora de la población:

Saldo Migratorio = Población final del período – Población inicial id.– Crecimiento vegetativo en el período.

Figura 6.5
Tasas migratorias netas anuales en las mayores ciudades y sus periferias, 2018-2019

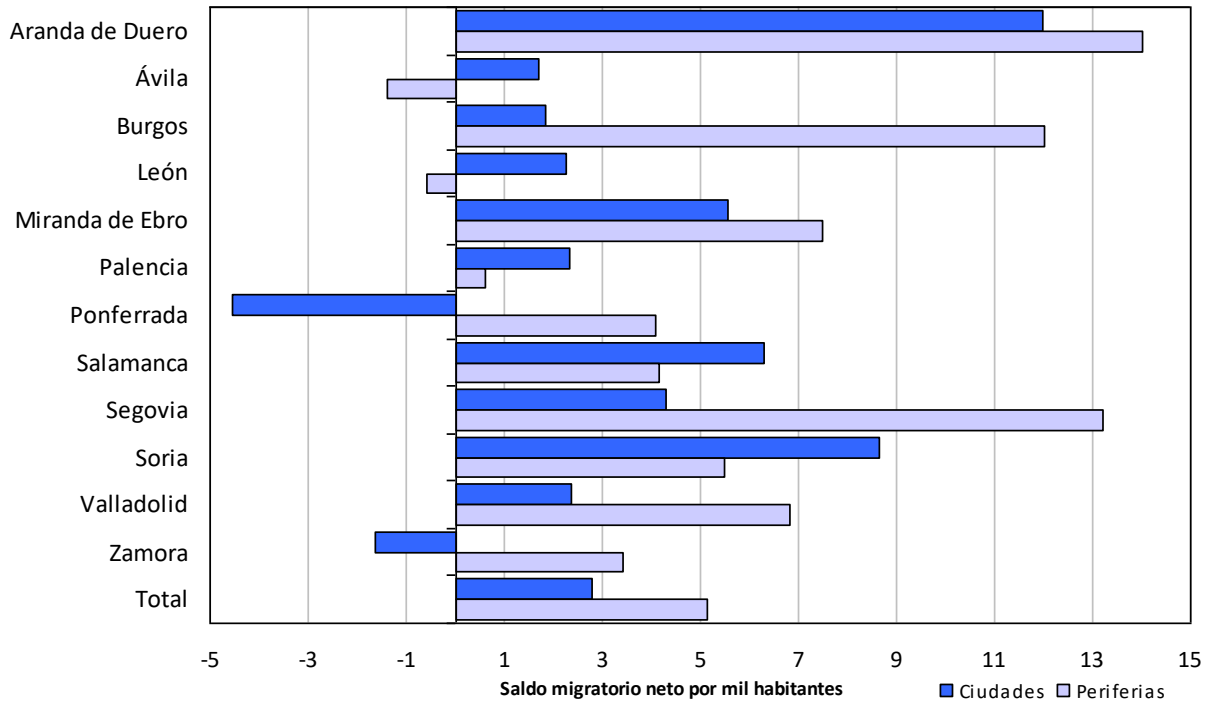

Fuente: Movimiento Natural de la Población y Estadística del Padrón Continuo (INE). Ecuación compensadora de la población.

7. Castilla y León en el contexto nacional: cartografía de las principales variables demográficas.

Figura 7.1

Mapa municipal de la densidad de población en 2019

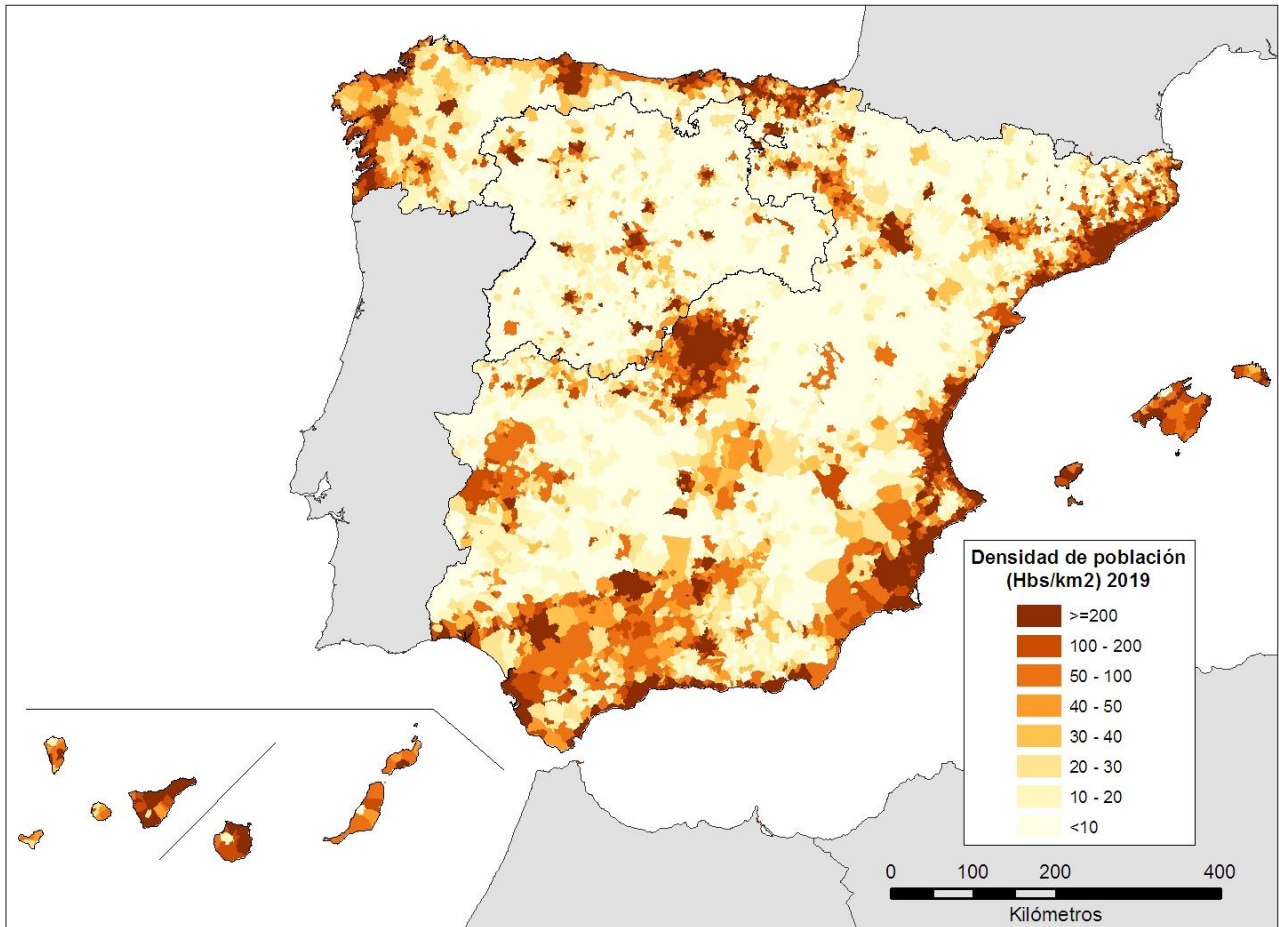

Fuente: Estadísticas del Padrón Continuo (INE).

Figura 7.2
Mapa municipal del nivel de despoblación en 2019

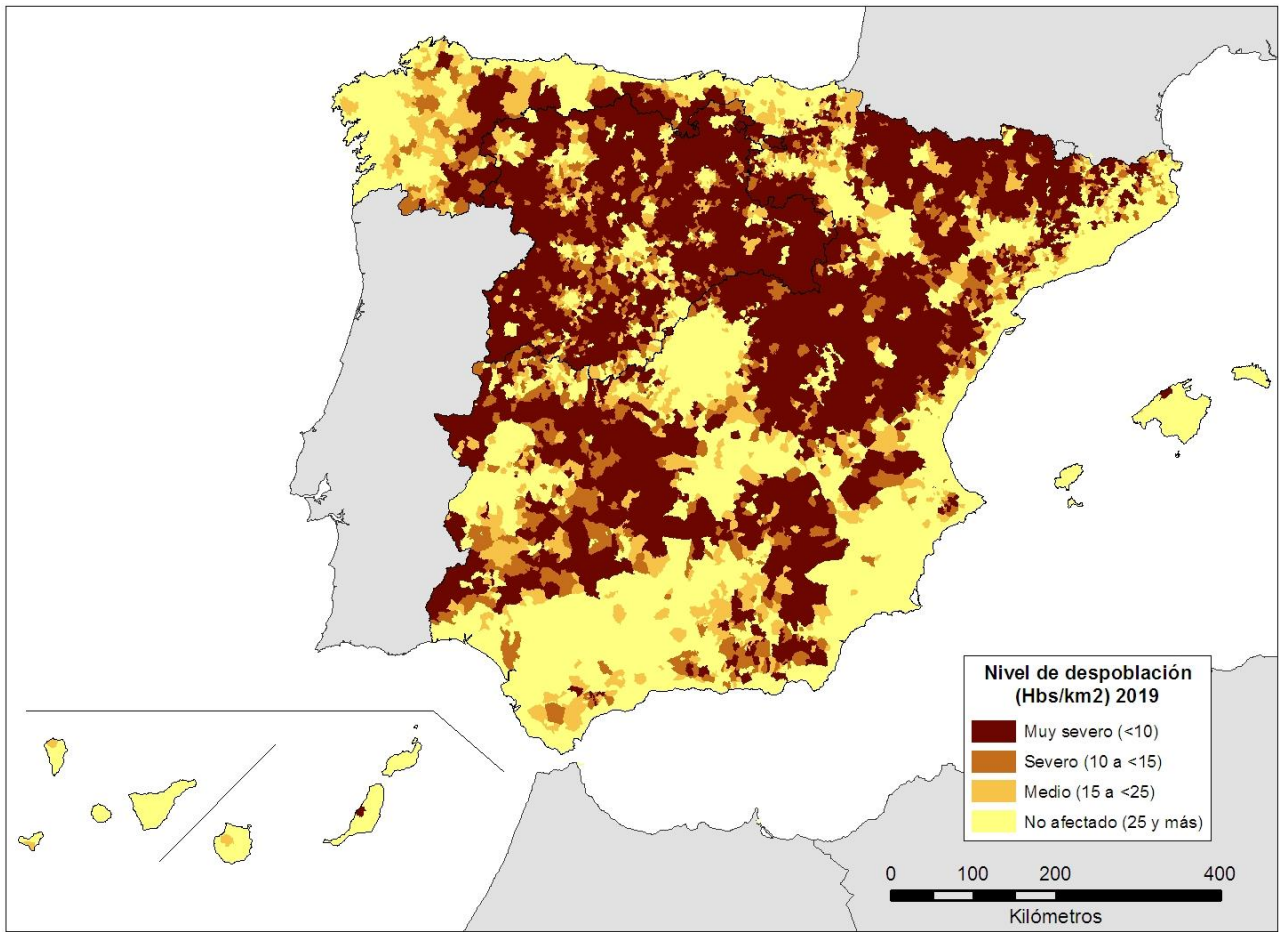

Fuente: Estadísticas del Padrón Continuo (INE).

Figura 7.3
Mapa municipal de la variación de población entre 2018 y 2019

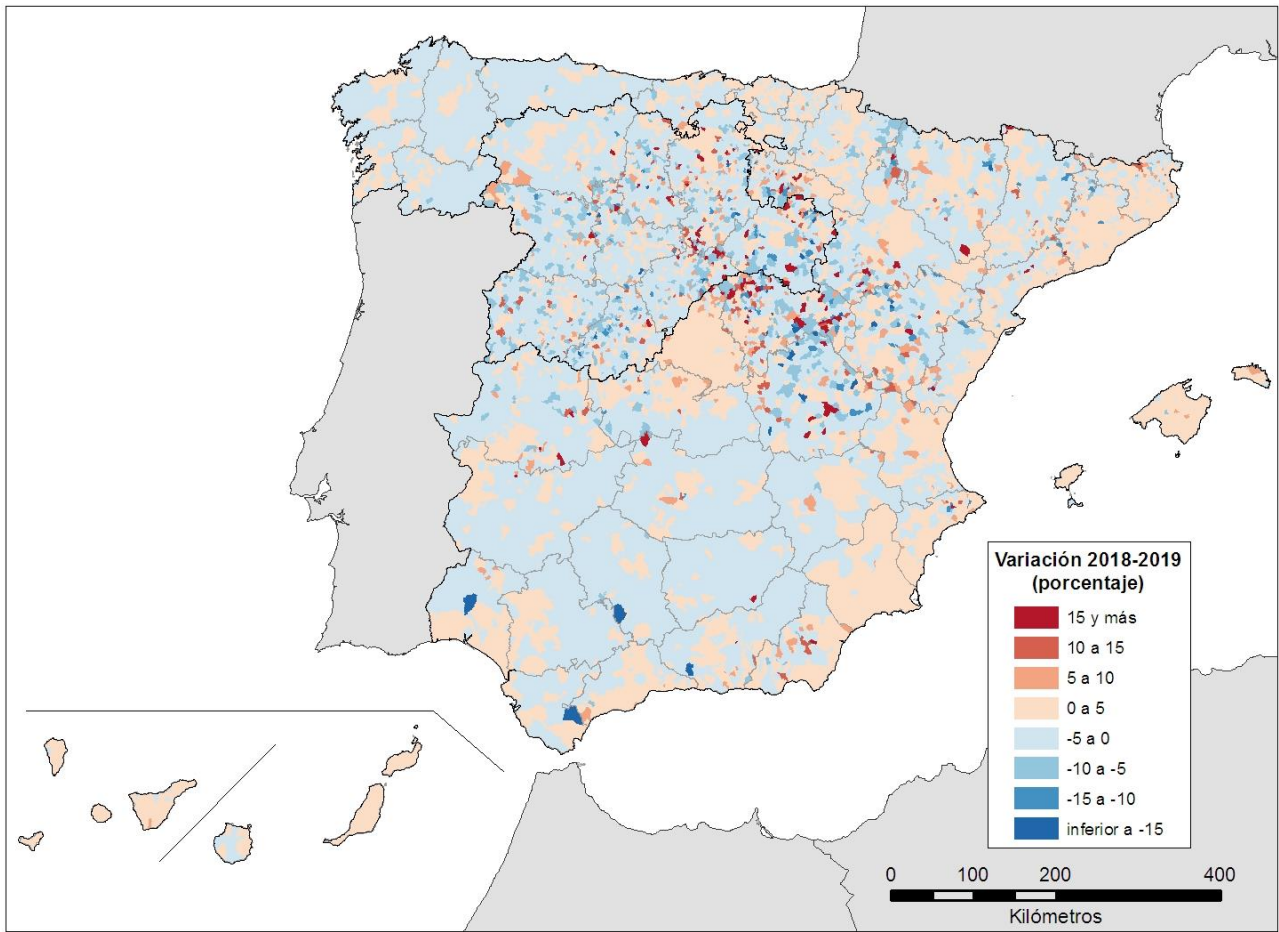

Fuente: Estadísticas del Padrón Continuo (INE).

Figura 7.4
Mapa municipal de la tasa bruta de nupcialidad en 2018

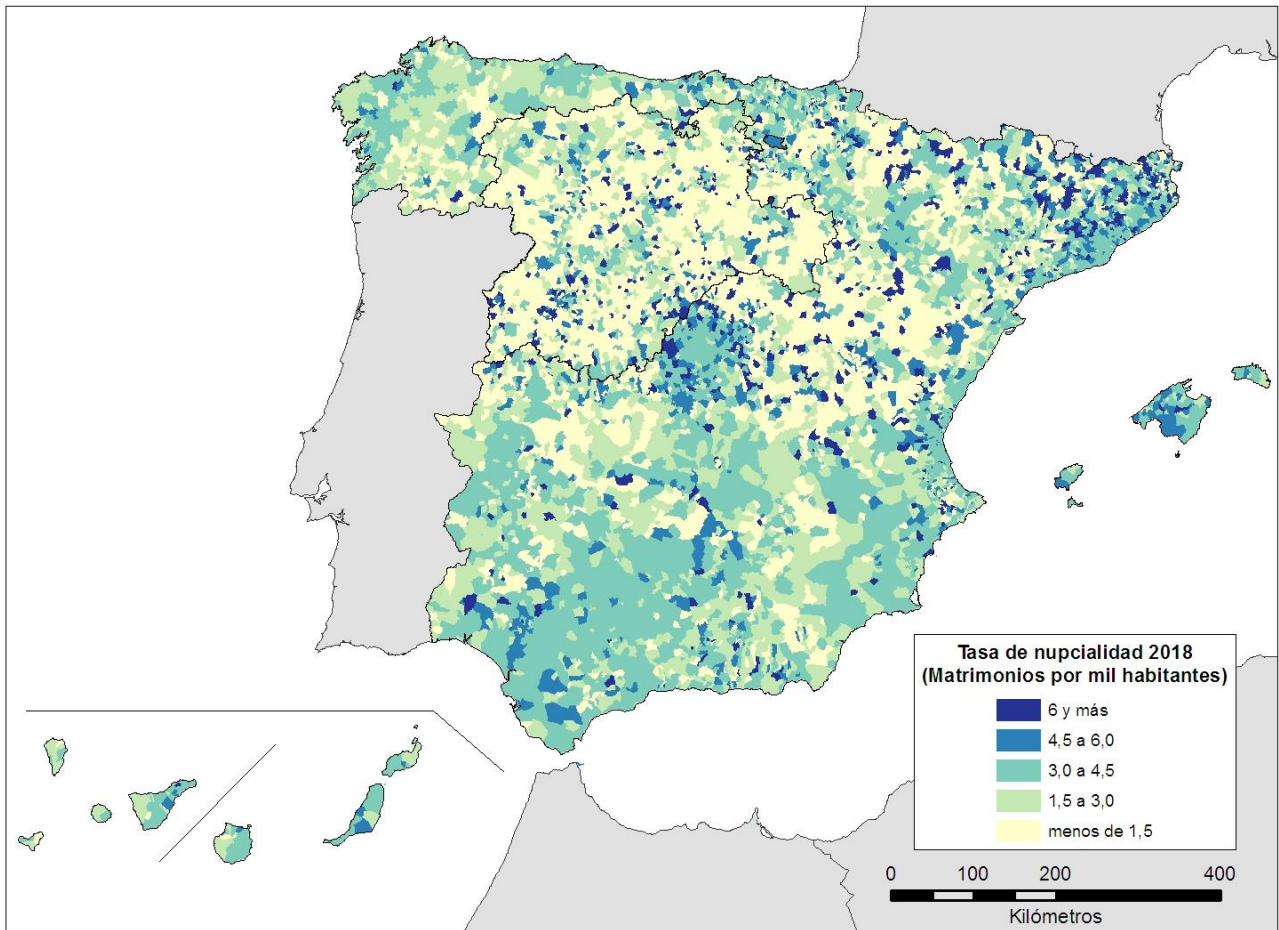

Fuente: Estadísticas del Padrón Continuo y Movimiento Natural de la Población (INE).

Figura 7.5
Mapa municipal de la tasa bruta de natalidad en 2018

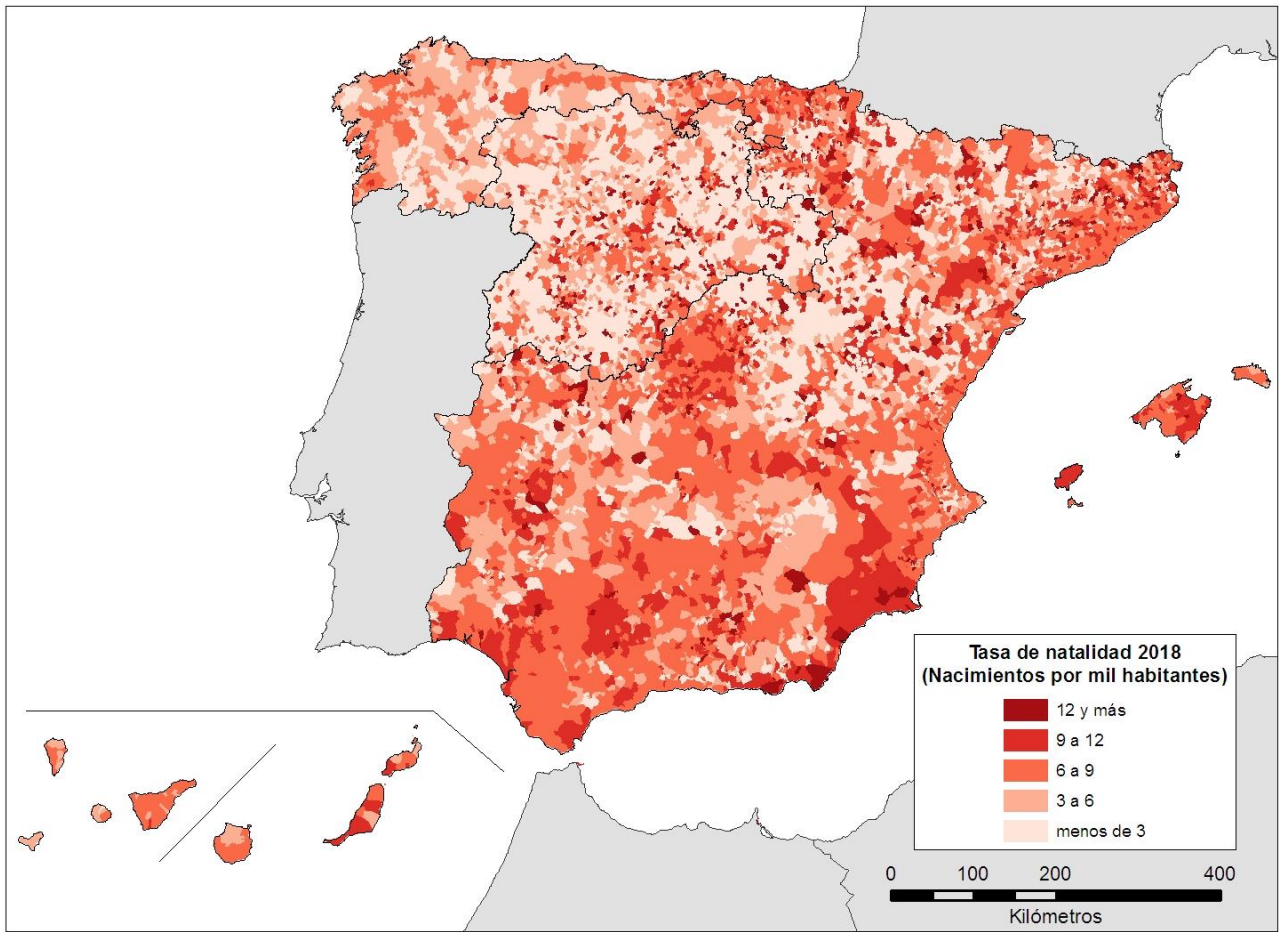

Fuente: Estadísticas del Padrón Continuo y Movimiento Natural de la Población (INE).

Figura 7.6
Mapa municipal de la tasa bruta de mortalidad en 2018

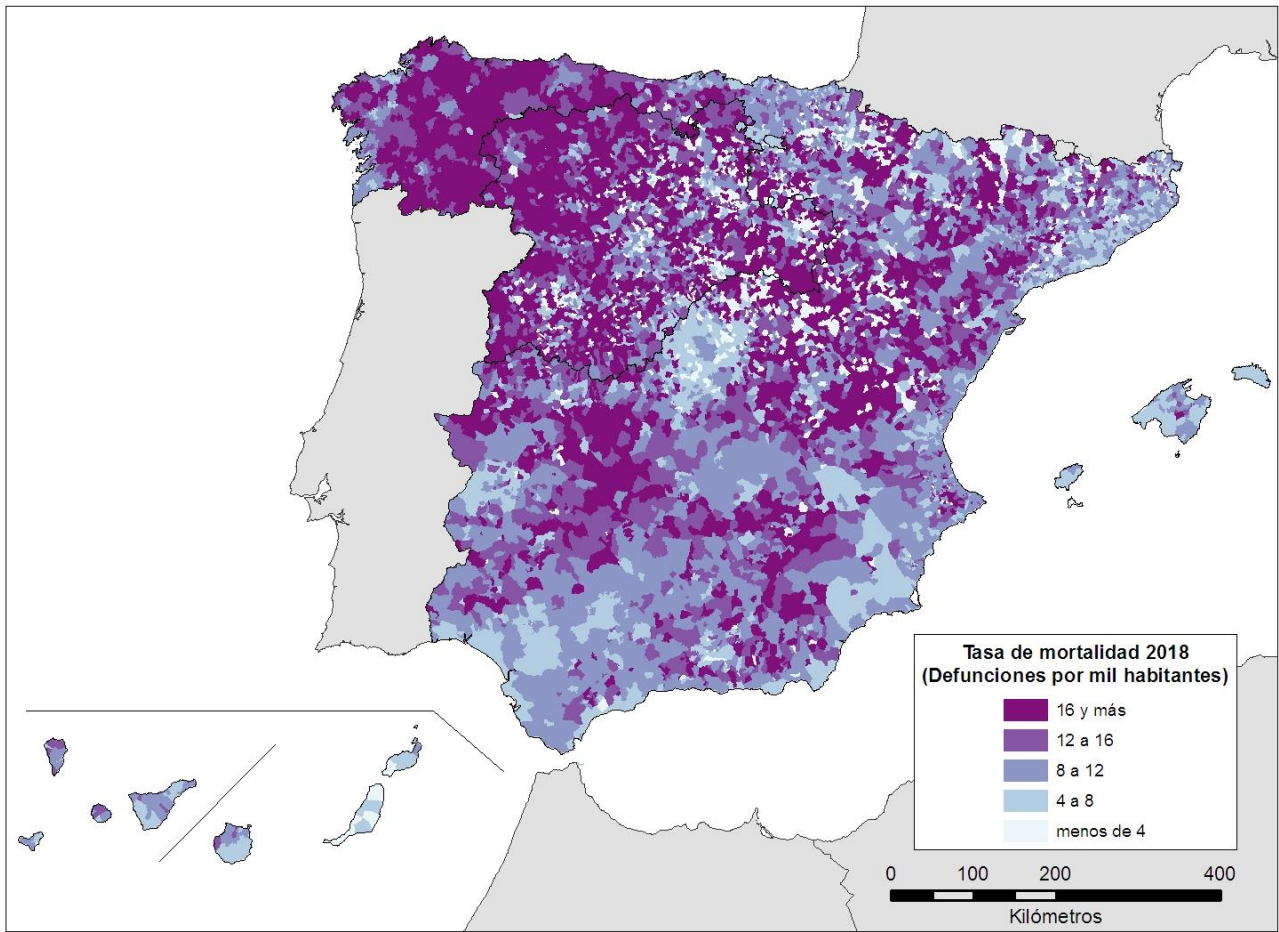

Fuente: Estadísticas del Padrón Continuo y Movimiento Natural de la Población (INE).

Figura 7.7
Mapa municipal del crecimiento natural en 2018

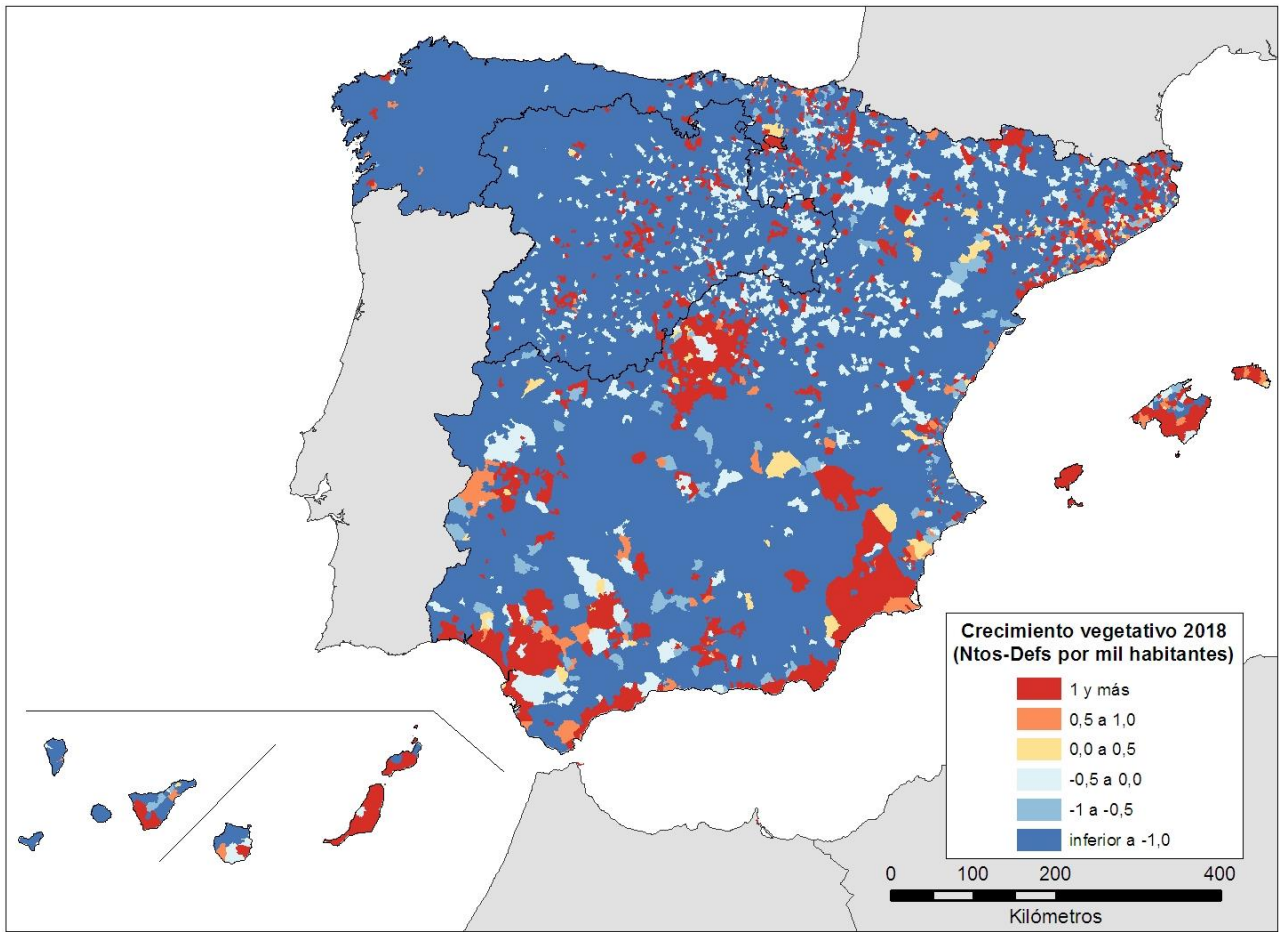

Fuente: Estadísticas del Padrón Continuo y Movimiento Natural de la Población (INE).

Figura 7.8
Mapa municipal de la edad media en 2019

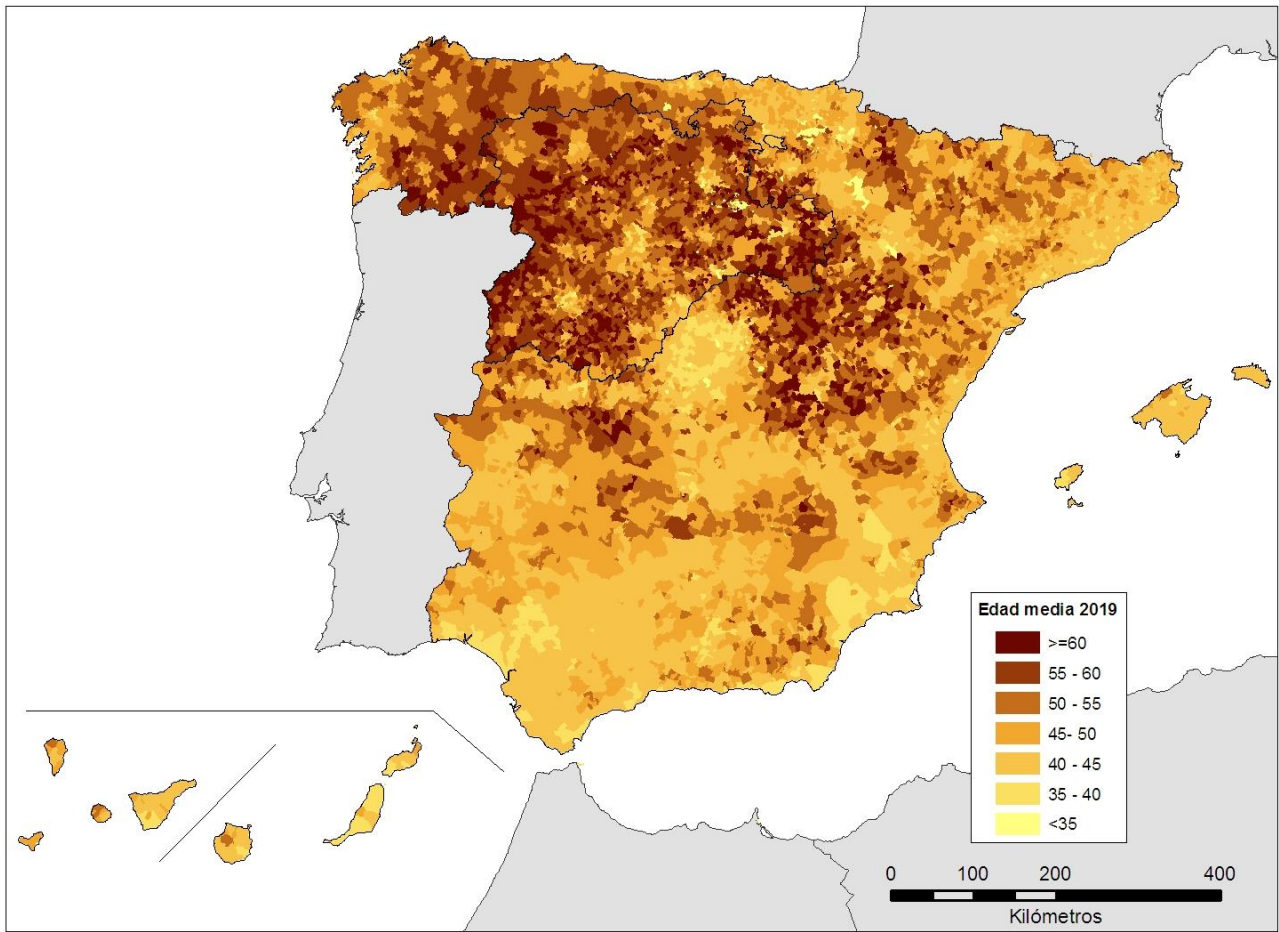

Fuente: Estadísticas del Padrón Continuo (INE).

Figura 7.9
Mapa municipal del porcentaje de mujeres en edad fértil en 2019

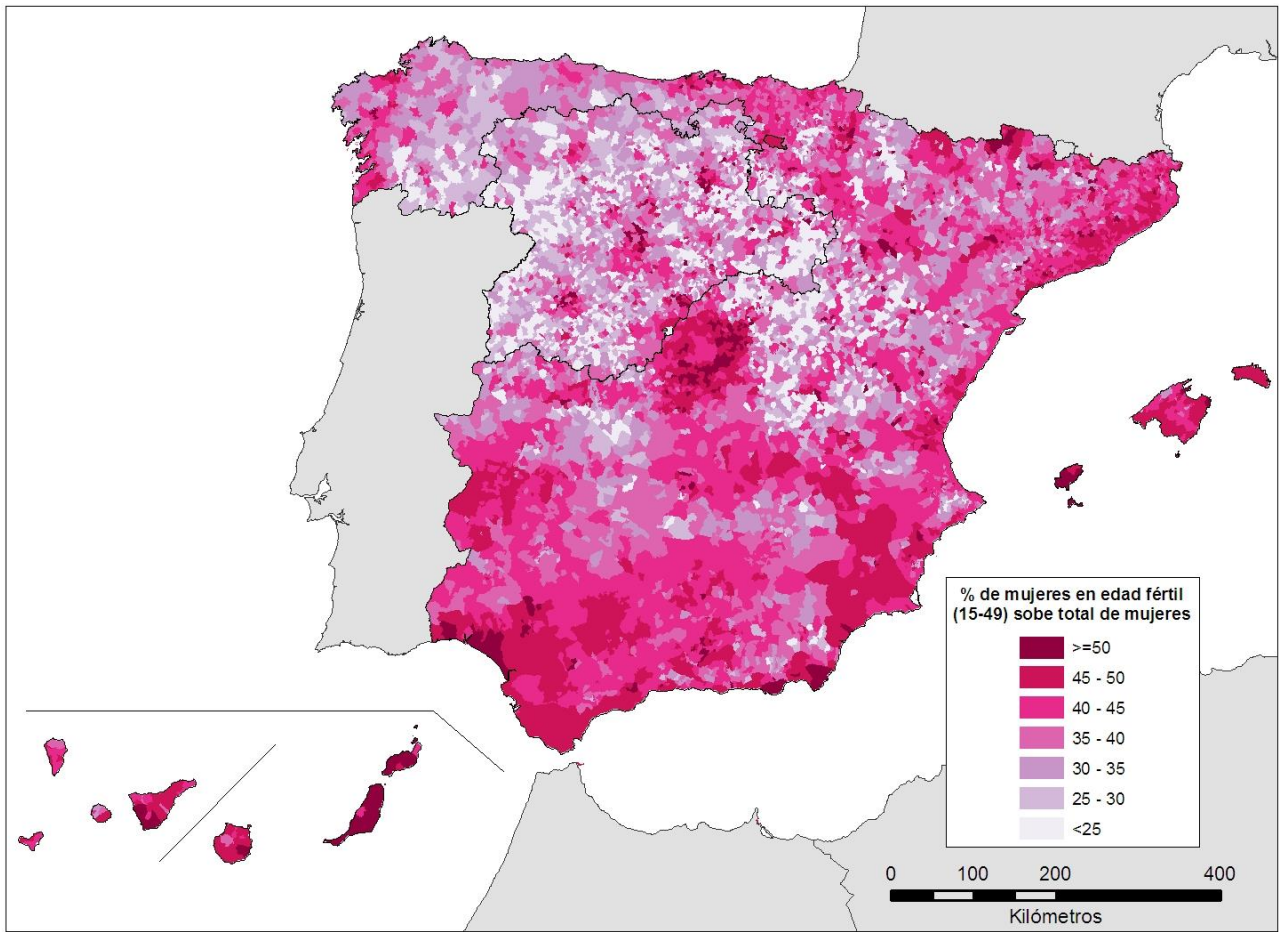

Fuente: Estadísticas del Padrón Continuo (INE).

Figura 7.10
Mapa municipal del potencial de activos en 2019

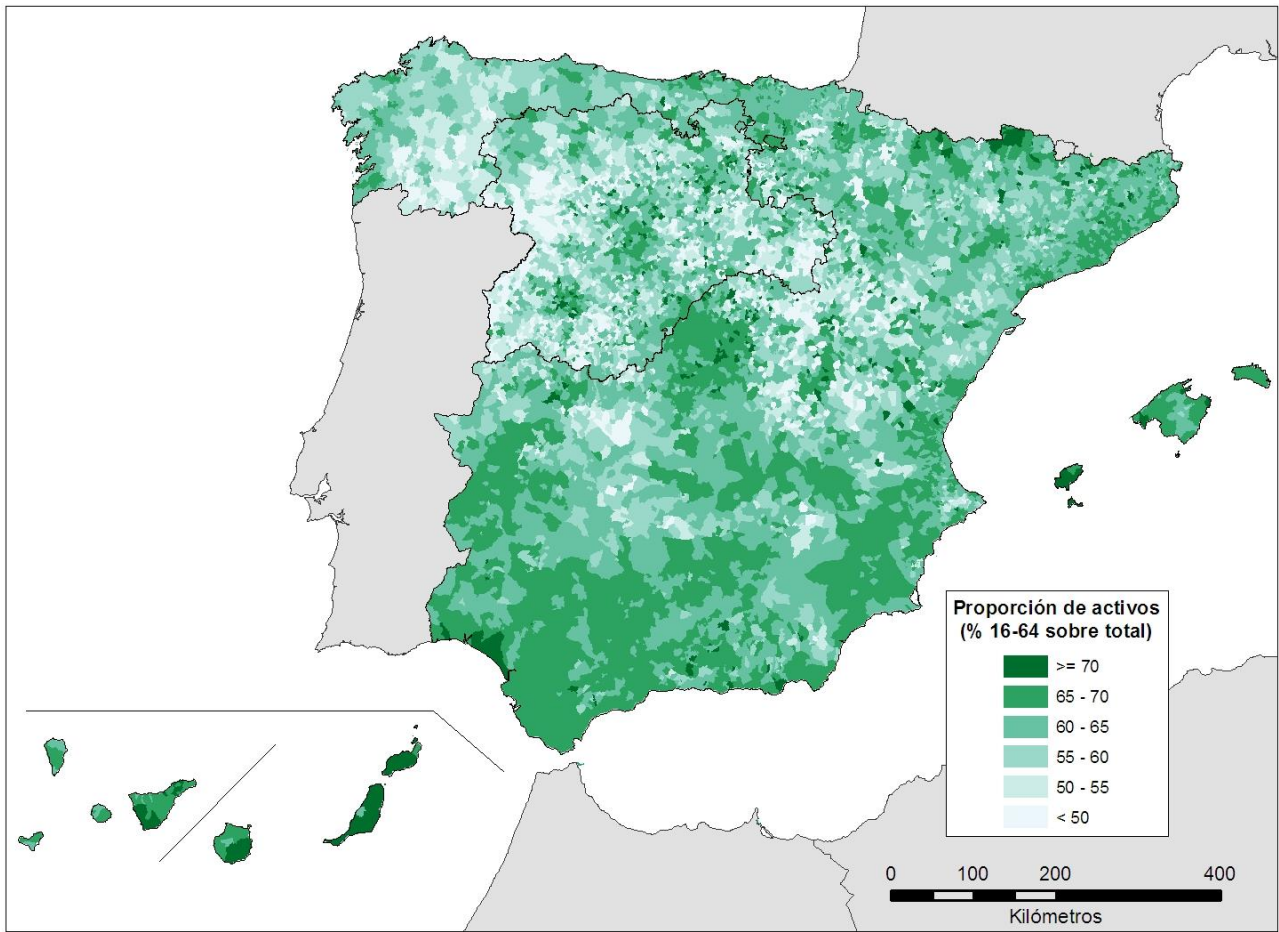

Fuente: Estadísticas del Padrón Continuo (INE).

Figura 7.11
Mapa provincial de la esperanza media de vida al nacer en 2018

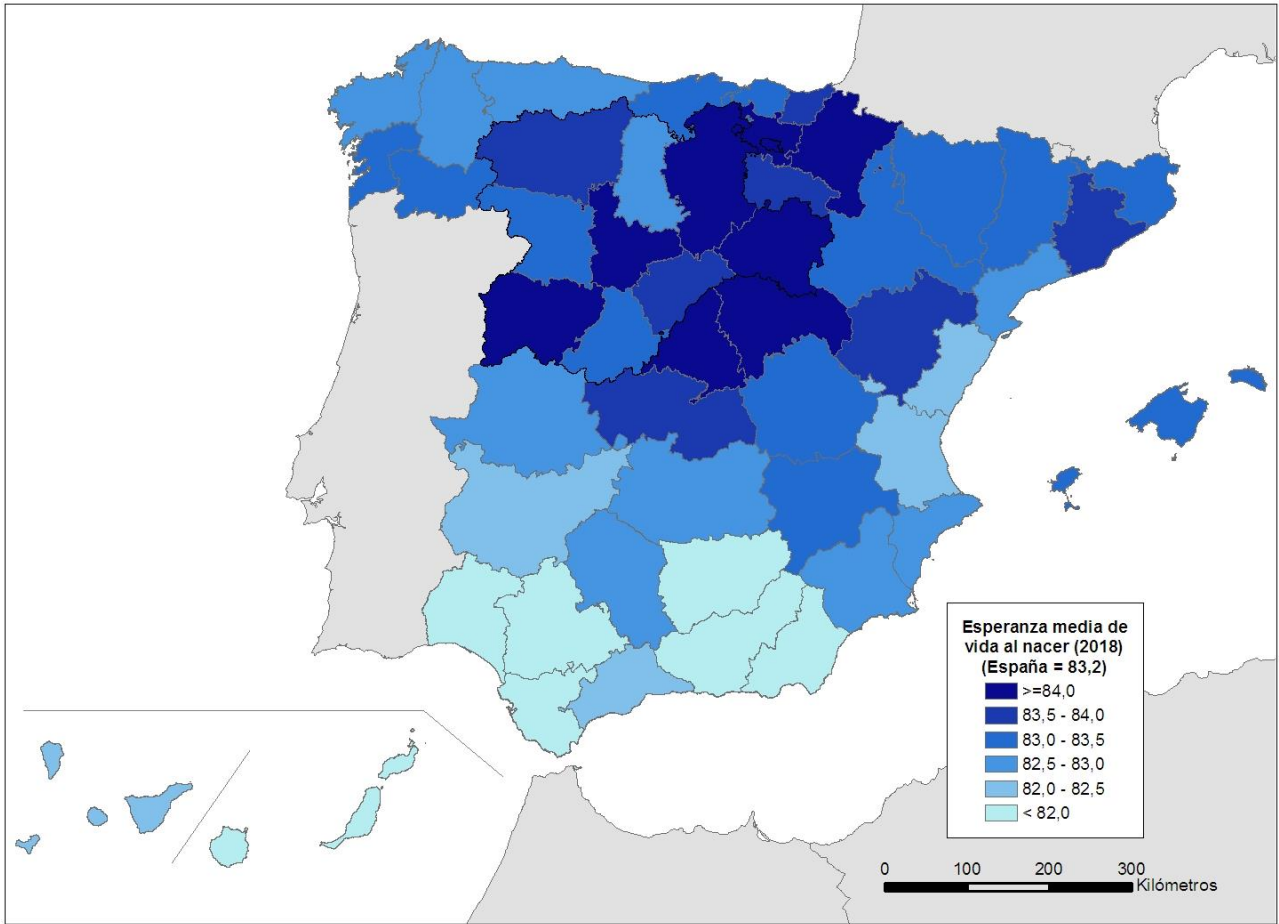

Fuente: Movimiento Natural de la Población (INE).

Figura 7.12

Mapa provincial de la esperanza media de vida al nacer de las MUJERES en 2018

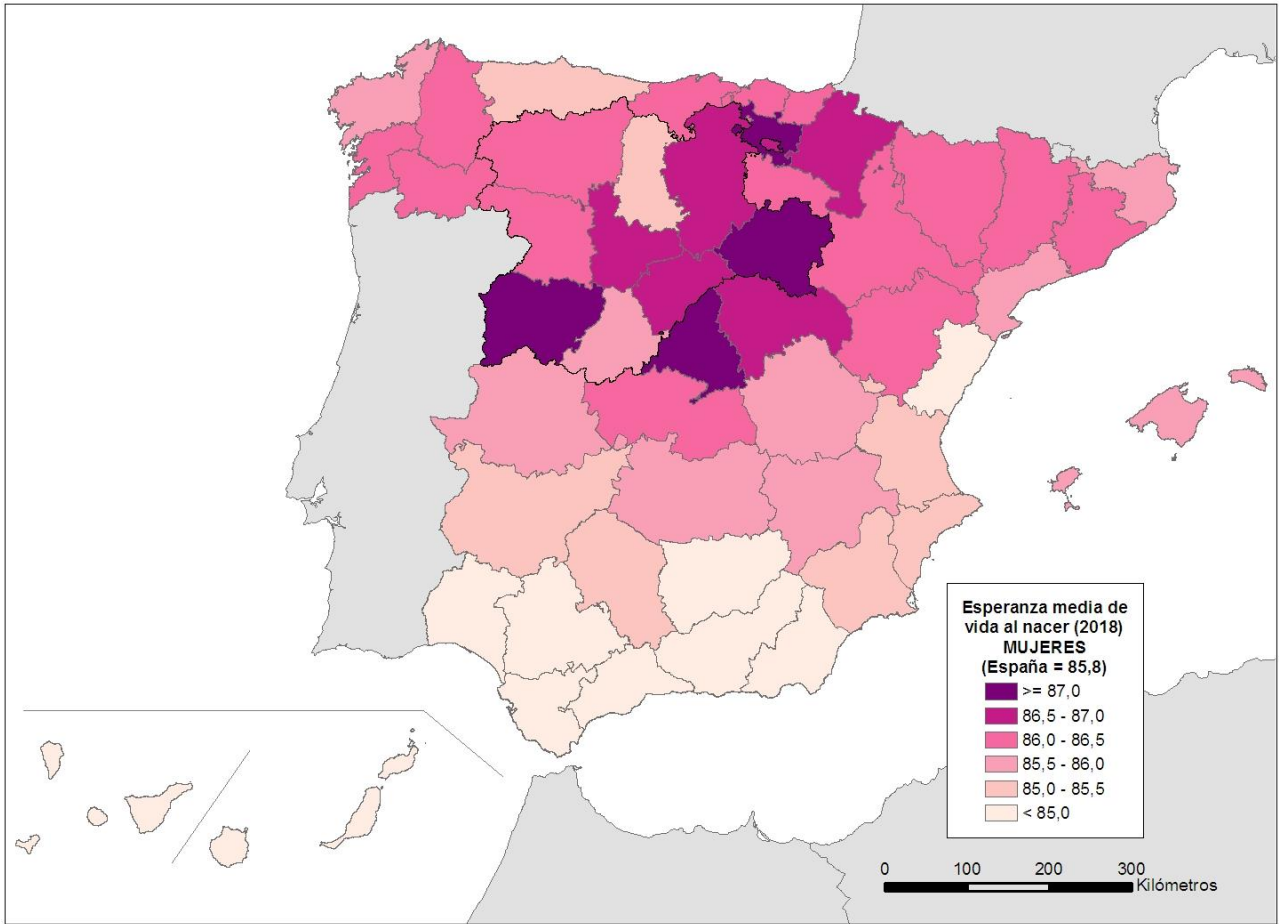

Fuente: Movimiento Natural de la Población (INE).

Figura 7.13
Mapa provincial de la esperanza media de vida a los 65 años en 2018

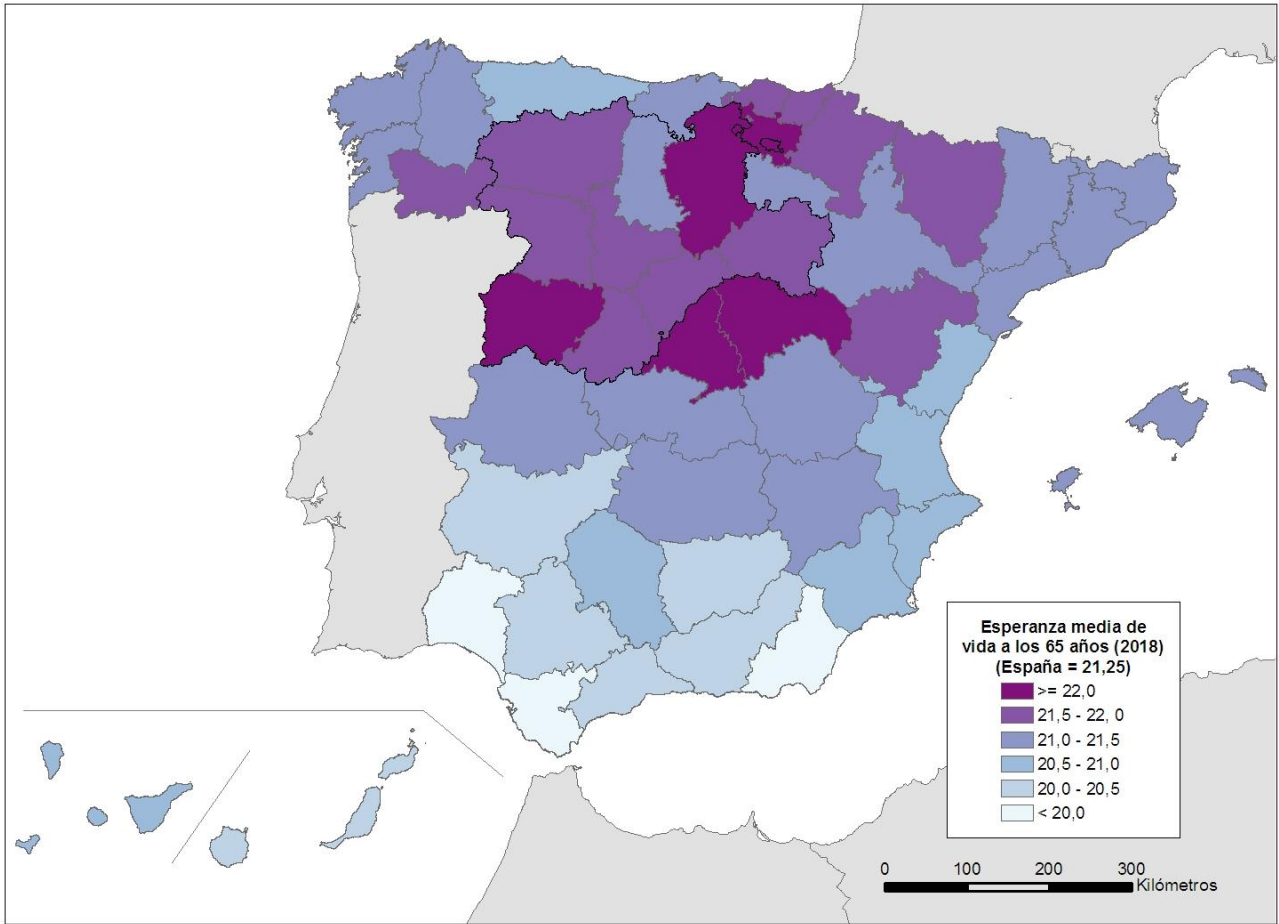

Fuente: Movimiento Natural de la Población (INE).

Figura 7.14

Mapa provincial de la esperanza media de vida de las MUJERES a los 65 años en 2018

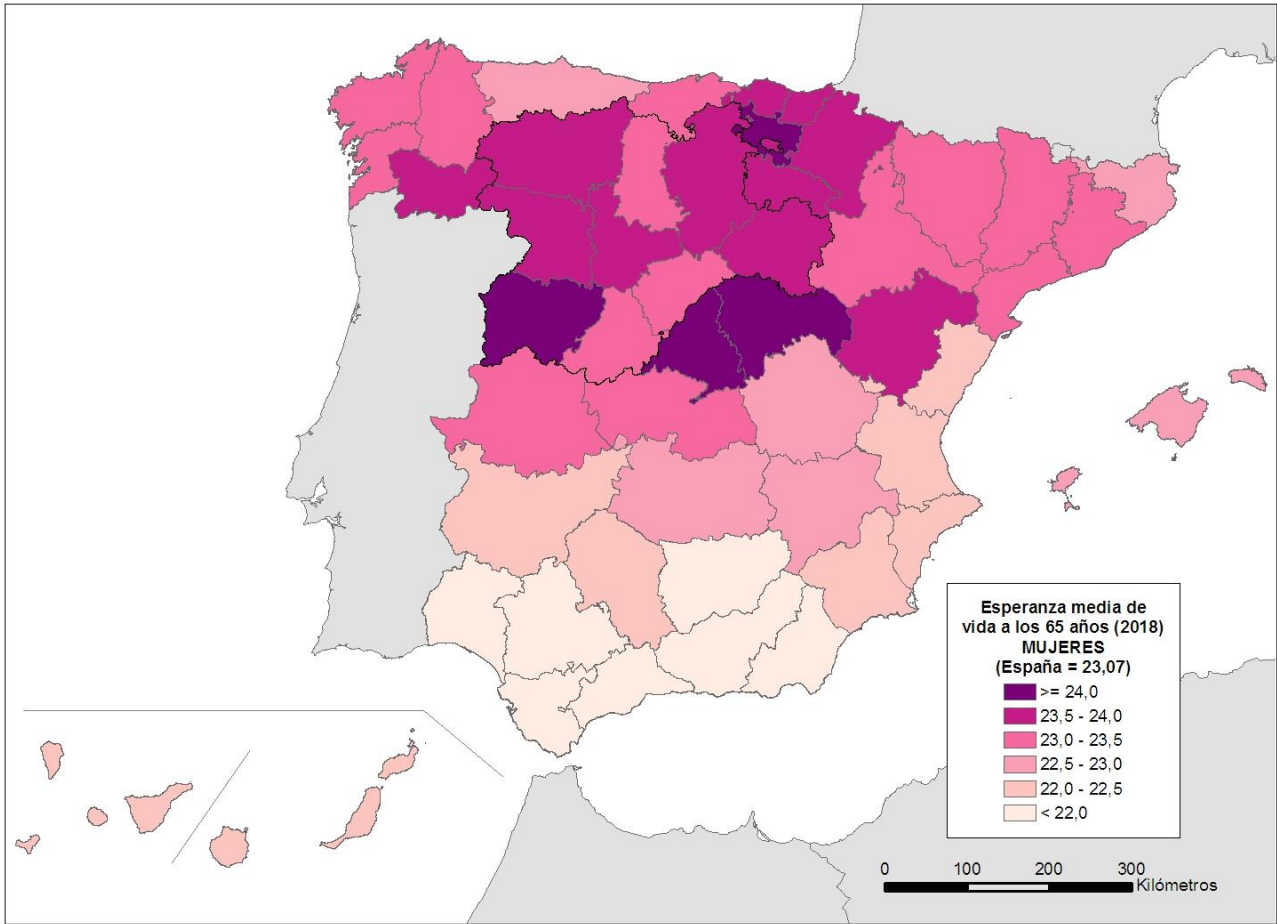

Fuente: Movimiento Natural de la Población (INE).