

Situación Económica y Social

CASTILLA Y LEÓN
2021

Anexo Tomo I Población



Consejo Económico y Social
de Castilla y León

Edición electrónica disponible en internet:

<http://www.cescyl.es/es/publicaciones/informes-iniciativa-propia>

La reproducción de esta publicación está permitida citando su procedencia.

Edita: Consejo Económico y Social de Castilla y León
Avda. Salamanca, 51 • 47014 Valladolid. España
Tel.: 983 394 200 – 983 394 355
cescyl@cescyl.es – www.cescyl.es

Informe sobre la Situación Económica y Social de Castilla y León en 2021:

ISBN *Obra Completa*: 978-84-95308-22-1

ISBN *Anexo Tomo I. Población. Informe sobre la Situación Económica y Social de Castilla y León en 2021*: 978-84-95308-25-2

Índice

0. Mapas de referencia	5
1. Evolución y distribución territorial de la población	9
2. Evolución, procedencia y localización de la población extranjera residente	25
3. Movimientos migratorios	41
4. Dinámica natural de la población	61
5. Estructuras de la población por sexo y edad según provincias y tipología municipal	75
6. Los mayores municipios urbanos y sus periferias	115
7. Castilla y León en el contexto nacional: cartografía de las principales variables demográficas	123
Índice de tablas y figuras	139

0 | Mapas de referencia



Figura 0.1

Mapa de la localización de las capitales provinciales y de las principales ciudades de Castilla y León

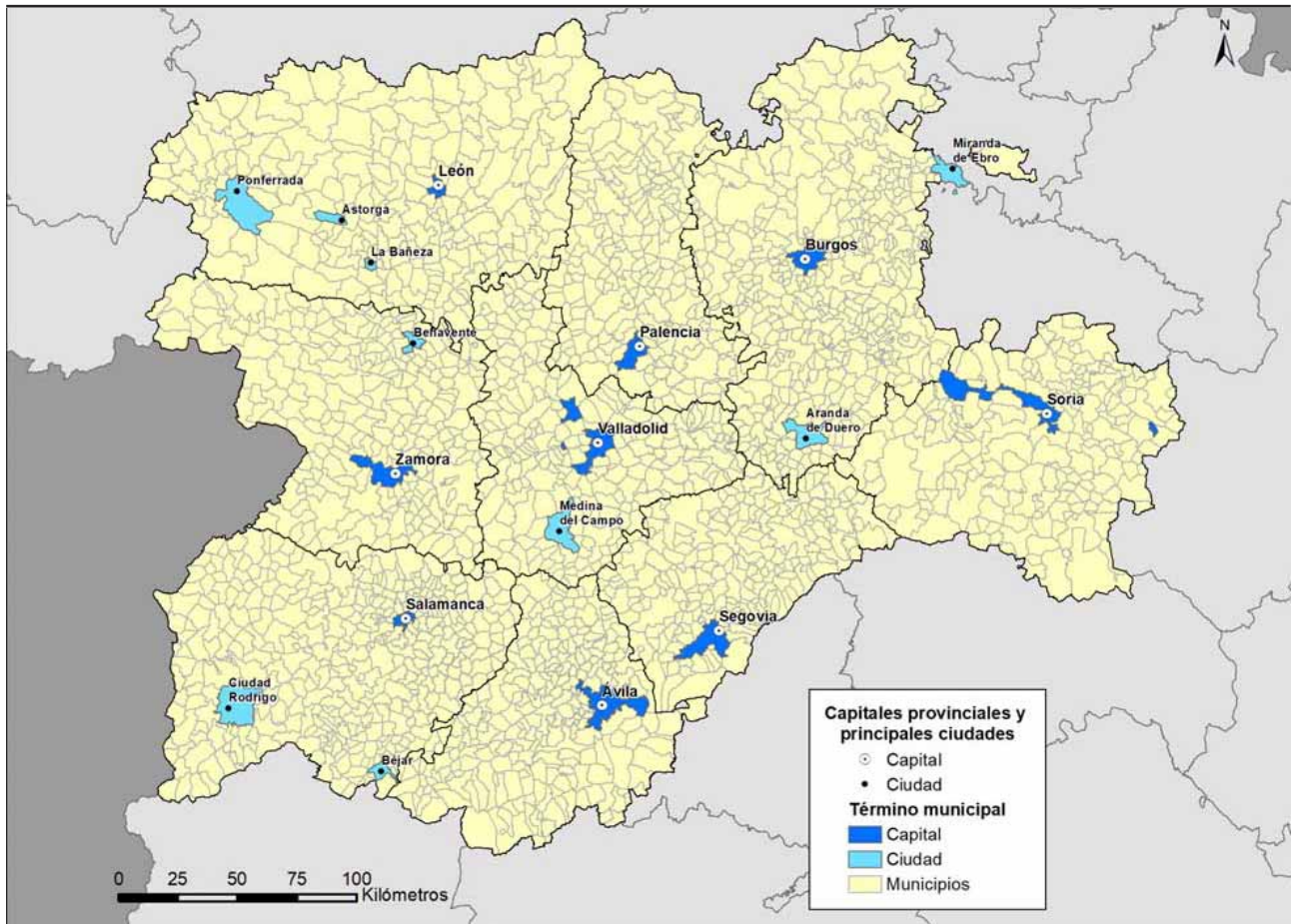

Fuente: INE, Estadística del Padrón Continuo e Instituto Geográfico Nacional, BCN200.

Figura 0.2
Mapa de la división provincial de España



Fuente: INE, Nomenclátor e Instituto Geográfico Nacional.

1 Evolución y distribución territorial de la población



Tabla 1.1
Evolución reciente de la población en España y las comunidades autónomas, 2016-2021

España CCAA	Año						Var 16/21		Extranjeros 2021	
	2016	2017	2018	2019	2020	2021	Total	%	Total	% ⁽¹⁾
España	46.557.008	46.572.132	46.722.980	47.026.208	47.450.795	47.385.107	828.099	1,78	5.440.148	11,48
Andalucía	8.388.107	8.379.820	8.384.408	8.414.240	8.464.411	8.472.407	84.300	1,00	711.916	8,40
Aragón	1.308.563	1.308.750	1.308.728	1.319.291	1.329.391	1.326.261	17.698	1,35	162.349	12,24
P. de Asturias	1.042.608	1.034.960	1.028.244	1.022.800	1.018.784	1.011.792	-30.816	-2,96	45.445	4,49
Illes Balears	1.107.220	1.115.999	1.128.908	1.149.460	1.171.543	1.173.008	65.788	5,94	220.297	18,78
Canarias	2.101.924	2.108.121	2.127.685	2.153.389	2.175.952	2.172.944	71.020	3,38	287.826	13,25
Cantabria	582.206	580.295	580.229	581.078	582.905	584.507	2.301	0,40	36.167	6,19
Castilla y León	2.447.519	2.425.801	2.409.164	2.399.548	2.394.918	2.383.139	-64.380	-2,63	144.110	6,05
Castilla-La Mancha	2.041.631	2.031.479	2.026.807	2.032.863	2.045.221	2.049.562	7.931	0,39	189.567	9,25
Cataluña	7.522.596	7.555.830	7.600.065	7.675.217	7.780.479	7.763.362	240.766	3,20	1.250.665	16,11
C. Valenciana	4.959.968	4.941.509	4.963.703	5.003.769	5.057.353	5.058.138	98.170	1,98	751.616	14,86
Extremadura	1.087.778	1.079.920	1.072.863	1.067.710	1.063.987	1.059.501	-28.277	-2,60	34.886	3,29
Galicia	2.718.525	2.708.339	2.701.743	2.699.499	2.701.819	2.695.645	-22.880	-0,84	114.534	4,25
C. de Madrid	6.466.996	6.507.184	6.578.079	6.663.394	6.779.888	6.751.251	284.255	4,40	955.122	14,15
R. de Murcia	1.464.847	1.470.273	1.478.509	1.493.898	1.511.251	1.518.486	53.639	3,66	222.324	14,64
C. F. de Navarra	640.647	643.234	647.554	654.214	661.197	661.537	20.890	3,26	71.441	10,80
País Vasco	2.189.534	2.194.158	2.199.088	2.207.776	2.220.504	2.213.993	24.459	1,12	183.014	8,27
La Rioja	315.794	315.381	315.675	316.798	319.914	319.796	4.002	1,27	40.891	12,79
Ceuta	84.519	84.959	85.144	84.777	84.202	83.517	-1.002	-1,19	5.367	6,43
Melilla	86.026	86.120	86.384	86.487	87.076	86.261	235	0,27	12.611	14,62

⁽¹⁾ Porcentaje de población extranjera sobre población total

Fuente: INE, Estadística del Padrón Continuo.

Tabla 1.2

Variación de la población en España y las comunidades autónomas, 2020-2021

España CCAA	Población total			Población extranjera				
	Residente		Var % 20-21	Residente		Var % 20-21	%	
	2020	2021		2020	2021		2020	2021
España	47.450.795	47.385.107	-0,14	5.434.153	5.440.148	0,11	11,45	11,48
Andalucía	8.464.411	8.472.407	0,09	702.018	711.916	1,41	8,29	8,40
Aragón	1.329.391	1.326.261	-0,24	162.048	162.349	0,19	12,19	12,24
P. de Asturias	1.018.784	1.011.792	-0,69	45.321	45.445	0,27	4,45	4,49
Illes Balears	1.171.543	1.173.008	0,13	220.035	220.297	0,12	18,78	18,78
Canarias	2.175.952	2.172.944	-0,14	292.542	287.826	-1,61	13,44	13,25
Cantabria	582.905	584.507	0,27	35.896	36.167	0,75	6,16	6,19
Castilla y León	2.394.918	2.383.139	-0,49	141.157	144.110	2,09	5,89	6,05
Castilla-La Mancha	2.045.221	2.049.562	0,21	186.954	189.567	1,40	9,14	9,25
Cataluña	7.780.479	7.763.362	-0,22	1.260.619	1.250.665	-0,79	16,20	16,11
C. Valenciana	5.057.353	5.058.138	0,02	752.131	751.616	-0,07	14,87	14,86
Extremadura	1.063.987	1.059.501	-0,42	34.667	34.886	0,63	3,26	3,29
Galicia	2.701.819	2.695.645	-0,23	112.638	114.534	1,68	4,17	4,25
C. de Madrid	6.779.888	6.751.251	-0,42	955.714	955.122	-0,06	14,10	14,15
R. de Murcia	1.511.251	1.518.486	0,48	222.217	222.324	0,05	14,70	14,64
C. F. de Navarra	661.197	661.537	0,05	70.666	71.441	1,10	10,69	10,80
País Vasco	2.220.504	2.213.993	-0,29	180.252	183.014	1,53	8,12	8,27
La Rioja	319.914	319.796	-0,04	40.210	40.891	1,69	12,57	12,79
Ceuta	84.202	83.517	-0,81	5.705	5.367	-5,92	6,78	6,43
Melilla	87.076	86.261	-0,94	13.363	12.611	-5,63	15,35	14,62

Fuente: INE, Estadística del Padrón Continuo.

Tabla 1.3
Población de Castilla y León por nacionalidad y provincias, 2020-2021

Castilla y León	Población total			Población extranjera				
	Residente		Var % 20-21	Residente		Var % 20-21	%	
	2020	2021		2020	2021		2020	2021
Ávila	157.664	158.421	0,48	10.472	10.520	0,46	6,64	6,64
Burgos	357.650	356.055	-0,45	28.626	28.878	0,88	8,00	8,11
León	456.439	451.706	-1,04	20.345	20.231	-0,56	4,46	4,48
Palencia	160.321	159.123	-0,75	7.166	7.327	2,25	4,47	4,60
Salamanca	329.245	327.338	-0,58	14.893	15.269	2,52	4,52	4,66
Segovia	153.478	153.663	0,12	17.965	18.022	0,32	11,71	11,73
Soria	88.884	88.747	-0,15	8.271	8.757	5,88	9,31	9,87
Valladolid	520.649	519.361	-0,25	27.322	28.860	5,63	5,25	5,56
Zamora	170.588	168.725	-1,09	6.097	6.246	2,44	3,57	3,70
Castilla y León	2.394.918	2.383.139	-0,49	141.157	144.110	2,09	5,89	6,05

Fuente: INE, Estadística del Padrón Continuo.

Figura 1.1
Evolución de la población de Castilla y León, 1991-2021

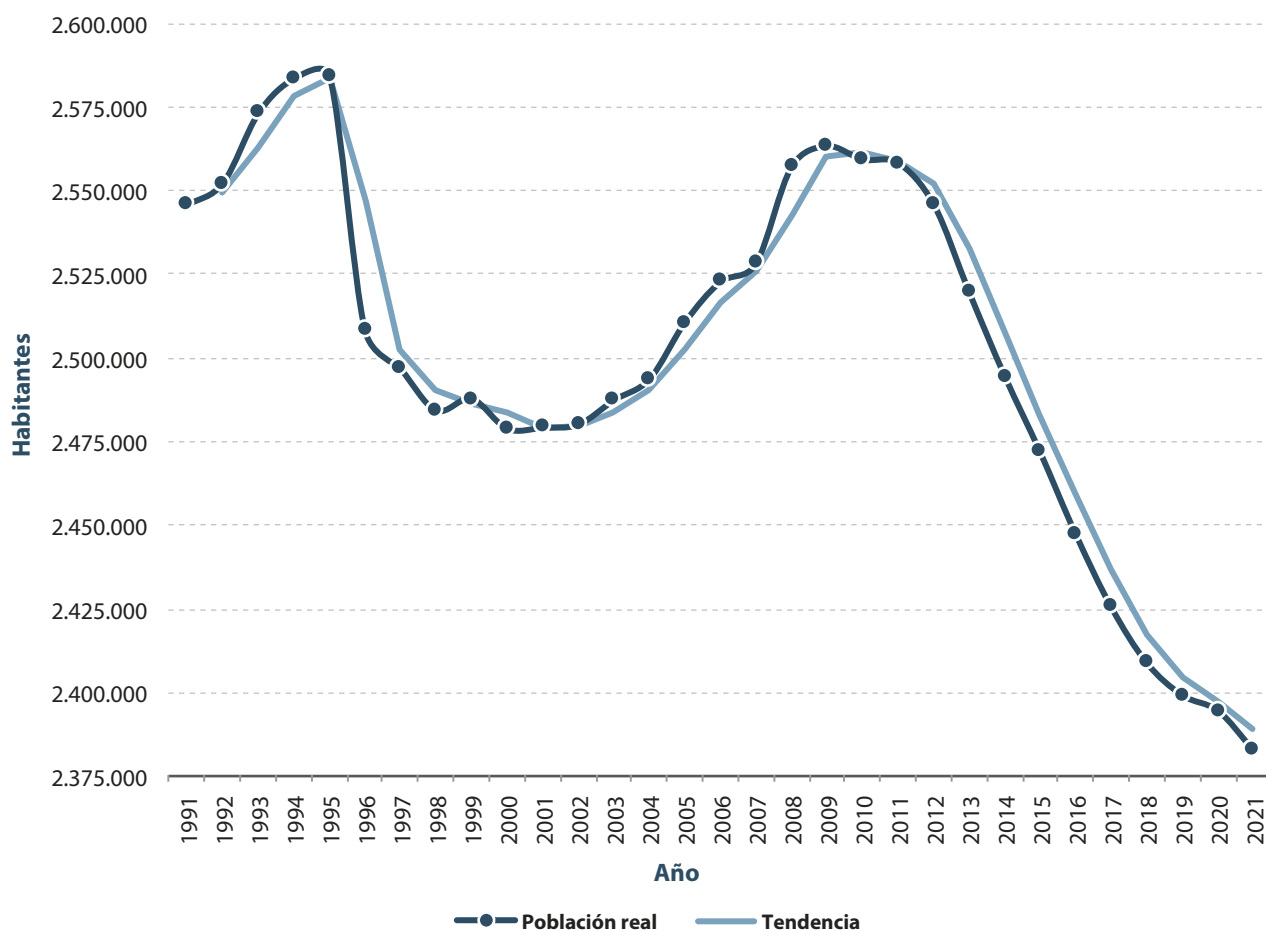

Fuente: INE, Estadística del Padrón Continuo.

Figura 1.2
Evolución comparada de la población en España y en Castilla y León mediante números índice, 1990-2021

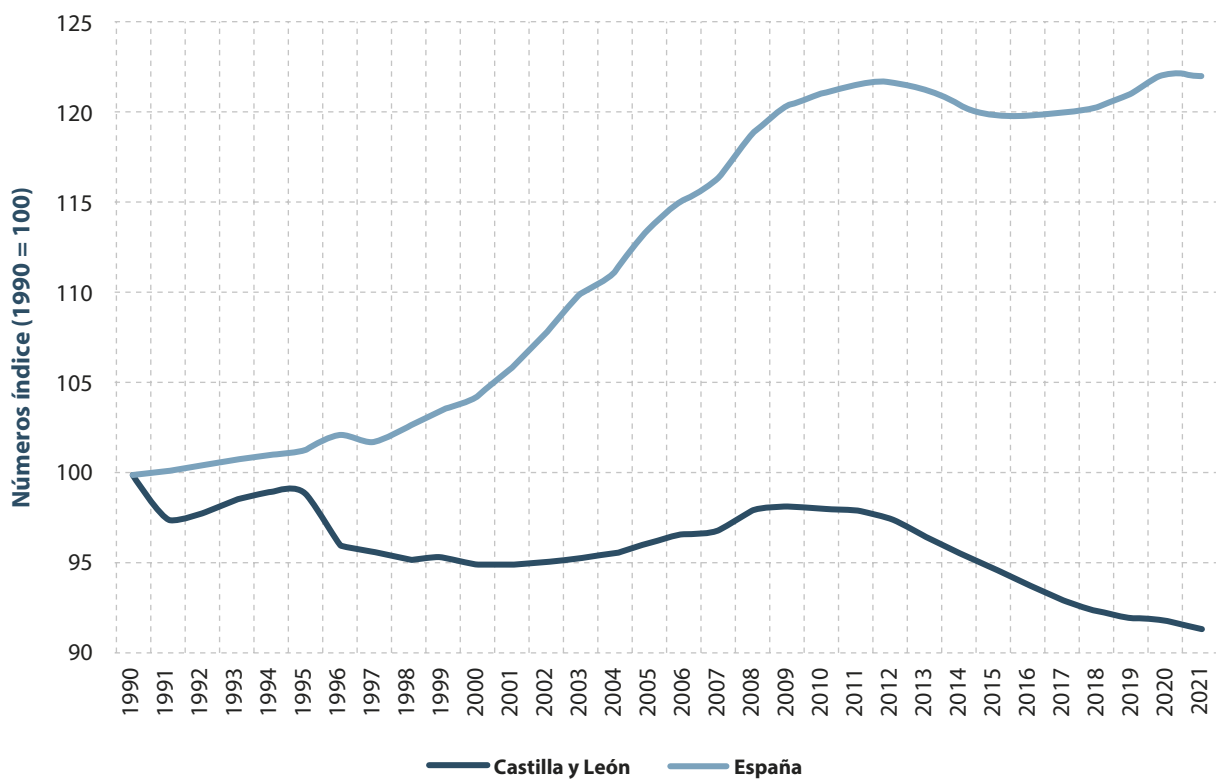

Fuente: INE, Estadística del Padrón Continuo.

Tabla 1.4

Evolución de la población en las provincias de Castilla y León, 1990-2021

AÑO	Av	Bu	Le	Pa	Sa	Sg	So	Va	Za	CyL
1990	182.678	362.801	536.118	189.680	368.060	151.208	97.268	500.570	221.896	2.610.279
1991	174.378	352.772	525.896	185.479	357.801	147.188	94.537	494.207	213.668	2.545.926
1992	174.913	354.321	527.598	185.394	359.589	147.336	94.427	495.083	213.776	2.552.437
1993	176.358	358.038	530.773	186.049	363.072	148.076	94.731	501.515	214.705	2.573.317
1994	176.910	360.071	531.910	186.184	364.944	149.139	94.584	505.208	214.624	2.583.574
1995	176.791	360.677	532.706	186.035	365.293	149.653	94.396	504.583	214.273	2.584.407
1996	169.342	350.074	517.191	180.571	353.020	147.770	92.848	490.205	207.475	2.508.496
1997	168.657	350.713	505.117	179.585	351.970	147.029	92.231	496.462	205.225	2.496.989
1998	167.132	346.355	506.365	179.623	349.550	146.755	91.593	492.029	205.201	2.484.603
1999	166.259	347.218	506.511	179.465	351.128	146.985	91.252	494.594	204.650	2.488.062
2000	164.991	347.240	502.155	178.316	349.733	146.613	90.911	495.690	203.469	2.479.118
2001	163.885	349.810	499.517	177.345	350.209	147.028	91.314	497.961	202.356	2.479.425
2002	165.138	352.723	496.655	176.125	347.120	149.286	91.487	501.157	200.678	2.480.369
2003	165.480	355.205	495.998	175.047	348.271	150.701	90.954	506.302	199.688	2.487.646
2004	166.108	356.437	492.720	173.990	350.984	152.640	91.652	510.863	198.524	2.493.918
2005	167.032	361.021	495.902	173.471	352.414	155.517	92.773	514.674	198.045	2.510.849
2006	167.818	363.874	498.223	173.153	353.110	156.598	93.503	519.249	197.492	2.523.020
2007	168.638	365.972	497.387	173.281	351.326	159.322	93.593	521.661	197.237	2.528.417
2008	171.815	373.672	500.200	173.454	353.404	163.899	94.646	529.019	197.221	2.557.330
2009	171.680	375.563	500.169	173.306	354.608	164.854	95.101	532.575	195.665	2.563.521
2010	171.896	374.826	499.284	172.510	353.619	164.268	95.258	533.640	194.214	2.559.515
2011	172.704	375.657	497.799	171.668	352.986	164.169	95.223	534.874	193.383	2.558.463
2012	171.265	374.970	494.451	170.713	350.564	163.701	94.522	534.280	191.612	2.546.078
2013	168.825	371.248	489.752	168.955	345.548	161.702	93.291	532.284	188.270	2.519.875
2014	167.015	366.900	484.694	167.609	342.459	159.303	92.221	529.157	185.432	2.494.790
2015	164.925	364.002	479.395	166.035	339.395	157.570	91.006	526.288	183.436	2.472.052
2016	162.514	360.995	473.604	164.644	335.985	155.652	90.040	523.679	180.406	2.447.519
2017	160.700	358.171	468.316	163.390	333.603	154.184	88.903	521.130	177.404	2.425.801
2018	158.498	357.070	463.746	162.035	331.473	153.342	88.600	519.851	174.549	2.409.164
2019	157.640	356.958	460.001	160.980	330.119	153.129	88.636	519.546	172.539	2.399.548
2020	157.664	357.650	456.439	160.321	329.245	153.478	88.884	520.649	170.588	2.394.918
2021	158.421	356.055	451.706	159.123	327.338	153.663	88.747	519.361	168.725	2.383.139

Fuente: INE, Estadística del Padrón Continuo.

Figura 1.3

Variación decenal de la población provincial y regional en Castilla y León (2011-2021)

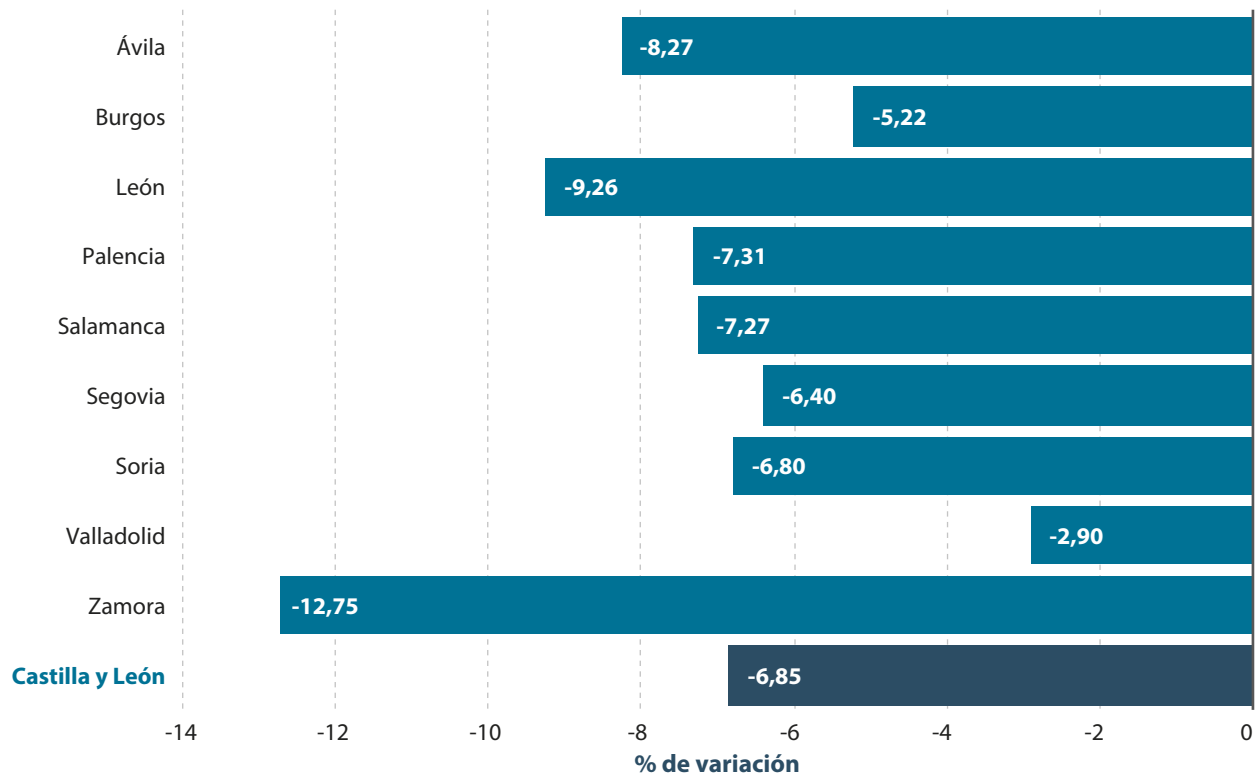

Fuente: INE, Estadística del Padrón Continuo.

Figura 1.4
Mapa municipal de la distribución de población en 2020 y de su crecimiento en 2020-2021

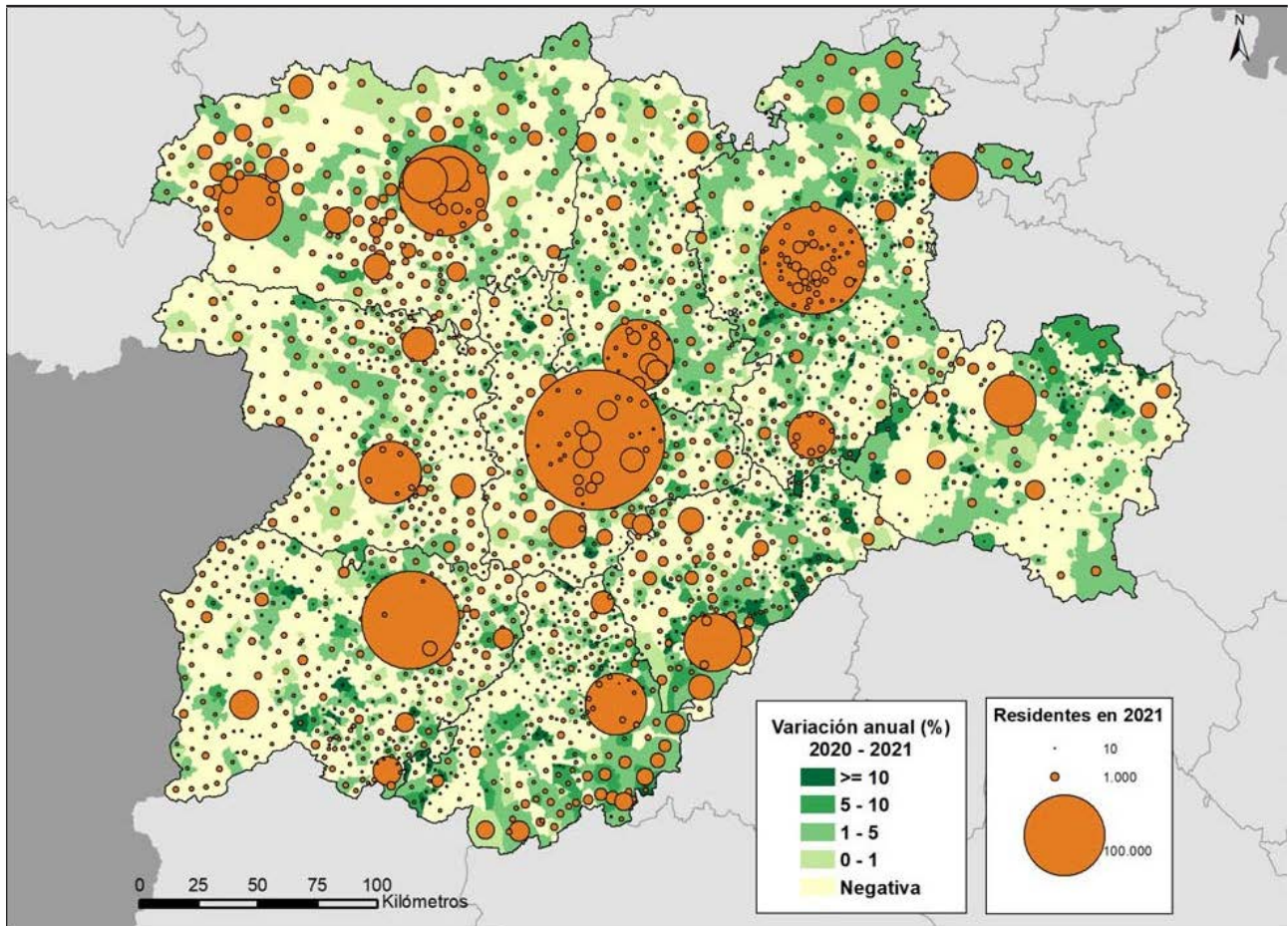

Fuente: INE, Nomenclátor e Instituto Geográfico Nacional.

Tabla 1.5

Evolución de la densidad de población en España y las comunidades autónomas, 2020-2021

España CCAA	Superficie km ²	Población		Densidad (hbs/km ²)	
		2020	2021	2020	2021
Andalucía	87.596,97	8.464.411	8.472.407	96,63	96,72
Aragón	47.720,25	1.329.391	1.326.261	27,86	27,79
P. de Asturias	10.602,44	1.018.784	1.011.792	96,09	95,43
Illes Balears	4.991,66	1.171.543	1.173.008	234,70	234,99
Canarias	7.446,95	2.175.952	2.172.944	292,19	291,79
Cantabria	5.321,34	582.905	584.507	109,54	109,84
Castilla y León	94.226,91	2.394.918	2.383.139	25,42	25,29
Castilla-La Mancha	79.461,97	2.045.221	2.049.562	25,74	25,79
Cataluña	32.090,54	7.780.479	7.763.362	242,45	241,92
C. Valenciana	23.254,47	5.057.353	5.058.138	217,48	217,51
Extremadura	41.634,50	1.063.987	1.059.501	25,56	25,45
Galicia	29.574,69	2.701.819	2.695.645	91,36	91,15
C. de Madrid	8.027,69	6.779.888	6.751.251	844,56	841,00
R. de Murcia	11.313,91	1.511.251	1.518.486	133,57	134,21
C. F. de Navarra	10.390,36	661.197	661.537	63,64	63,67
País Vasco	7.230,03	2.220.504	2.213.993	307,12	306,22
La Rioja	5.045,25	319.914	319.796	63,41	63,39
Ceuta	19,48	84.202	83.517	4.322,48	4287,32
Melilla	13,41	87.076	86.261	6.493,36	6.432,59
España	505.962,82	47.450.795	47.385.107	93,78	93,65

Fuente: INE, Estadística del Padrón Continuo e Instituto Geográfico Nacional.

Tabla 1.6
Evolución de la densidad de población en las provincias españolas, 2020-2021

Provincia	Superficie km ²	Población		Densidad (hbs/km ²)	
		2020	2021	2020	2021
Albacete	14.925,84	388.270	386.464	26,01	25,89
Alicante/Alacant	5.816,53	1.879.888	1.881.762	323,20	323,52
Almería	8.774,15	727.945	731.792	82,96	83,40
Araba/Álava	3.032,40	333.940	333.626	110,12	110,02
Asturias	10.602,44	1.018.784	1.011.792	96,09	95,43
Ávila	8.049,92	157.664	158.421	19,59	19,68
Badajoz	21.766,28	672.137	669.943	30,88	30,78
Balears, Illes	4.991,66	1.171.543	1.173.008	234,70	234,99
Barcelona	7.728,17	5.743.402	5.714.730	743,18	739,47
Bizkaia	2.217,28	1.159.443	1.154.334	522,91	520,61
Burgos	14.291,05	357.650	356.055	25,03	24,91
Cáceres	19.868,22	391.850	389.558	19,72	19,61
Cádiz	7.435,88	1.244.049	1.245.960	167,30	167,56
Cantabria	5.321,34	582.905	584.507	109,54	109,84
Castellón/Castelló	6.631,85	585.590	587.064	88,30	88,52
Ciudad Real	19.813,23	495.045	492.591	24,99	24,86
Córdoba	13.771,31	781.451	776.789	56,74	56,41
Coruña, A	7.950,38	1.121.815	1.120.134	141,10	140,89
Cuenca	17.141,13	196.139	195.516	11,44	11,41
Gipuzkoa	1.980,35	727.121	726.033	367,17	366,62
Girona	5.909,88	781.788	786.596	132,28	133,10
Granada	12.646,98	919.168	921.338	72,68	72,85
Guadalajara	12.212,09	261.995	265.588	21,45	21,75
Huelva	10.128,01	524.278	525.835	51,77	51,92
Huesca	15.636,15	222.687	224.264	14,24	14,34
Jaén	13.496,09	631.381	627.190	46,78	46,47
León	15.581,81	456.439	451.706	29,29	28,99
Lleida	12.149,62	438.517	439.727	36,09	36,19
Lugo	9.856,55	327.946	326.013	33,27	33,08
Madrid	8.027,69	6.779.888	6.751.251	844,56	841,00
Málaga	7.308,46	1.685.920	1.695.651	230,68	232,01
Murcia	11.313,91	1.511.251	1.518.486	133,57	134,21
Navarra	10.390,36	661.197	661.537	63,64	63,67
Ourense	7.273,12	306.650	305.223	42,16	41,97
Palencia	8.052,51	160.321	159.123	19,91	19,76
Palmas, Las	4.065,78	1.131.065	1.128.539	278,19	277,57
Pontevedra	4.494,64	945.408	944.275	210,34	210,09
Rioja, La	5.045,25	319.914	319.796	63,41	63,39
Salamanca	12.349,95	329.245	327.338	26,66	26,51
Santa Cruz de Tenerife	3.381,17	1.044.887	1.044.405	309,03	308,89
Segovia	6.922,75	153.478	153.663	22,17	22,20
Sevilla	14.036,09	1.950.219	1.947.852	138,94	138,77
Soria	10.307,17	88.884	88.747	8,62	8,61
Tarragona	6.302,86	816.772	822.309	129,59	130,47
Teruel	14.809,57	134.176	134.545	9,06	9,09
Toledo	15.369,69	703.772	709.403	45,79	46,16
Valencia/València	10.806,09	2.591.875	2.589.312	239,85	239,62
Valladolid	8.110,49	520.649	519.361	64,19	64,04
Zamora	10.561,26	170.588	168.725	16,15	15,98
Zaragoza	17.274,53	972.528	967.452	56,30	56,00
Ceuta	19,48	84.202	83.517	4.322,48	4.287,32
Melilla	13,41	87.076	86.261	6.493,36	6.432,59
España	505.962,82	47.450.795	47.385.107	93,78	93,65

Fuente: INE, Estadística del Padrón Continuo e Instituto Geográfico Nacional.

Tabla 1.7

Evolución de la densidad de población en las provincias de Castilla y León, 2020-2021

Provincia	Superficie km ²	Población		Densidad (hbs/km ²)	
		2020	2021	2020	2021
Ávila	8.049,92	157.664	158.421	19,59	19,68
Burgos	14.291,05	357.650	356.055	25,03	24,91
León	15.581,81	456.439	451.706	29,29	28,99
Palencia	8.052,51	160.321	159.123	19,91	19,76
Salamanca	12.349,95	329.245	327.338	26,66	26,51
Segovia	6.922,75	153.478	153.663	22,17	22,20
Soria	10.307,17	88.884	88.747	8,62	8,61
Valladolid	8.110,49	520.649	519.361	64,19	64,04
Zamora	10.561,26	170.588	168.725	16,15	15,98
Castilla y León	94.226,91	2.394.918	2.383.139	25,42	25,29

Fuente: INE, Estadística del Padrón Continuo e Instituto Geográfico Nacional.

Tabla 1.8

Residentes, municipios y densidad de población según tipología municipal en 2021

	Población		Municipios		Superficie km ²	Densidad Hab./km ²
	Residentes	%	Número	%		
Capitales	1.023.435	42,92	9	0,40	1.299,80	787,38
Otras ciudades	215.108	9,02	9	0,40	1.068,05	201,40
Áreas periurbanas	192.834	8,09	24	1,07	890,33	216,59
Influencia urbana	158.339	6,64	133	5,91	4.198,25	37,72
Centros de 1er Orden	152.741	6,41	23	1,02	2.990,41	51,08
Centros de 2º Orden	126.009	5,28	43	1,91	4.810,54	26,19
Centros de 3er Orden	56.951	2,39	38	1,69	4.143,12	13,75
Rural profundo (<2.000 hab.)	459.143	19,25	1.970	87,59	74.854,15	6,13
Castilla y León	2.384.560	100,00	2.249	100,00	94.254,65	25,30

Nota: Se incluye en las áreas de influencia urbana el municipio alavés de la Ribera Baja (área de influencia de Miranda de Ebro) por lo que el total de municipios suma 2.249 y la población supera la total regional (2.383.139).

Fuente: INE, Estadística del Padrón Continuo e Instituto Geográfico Nacional.

Figura 1.5
Mapa de la tipología municipal en 2021

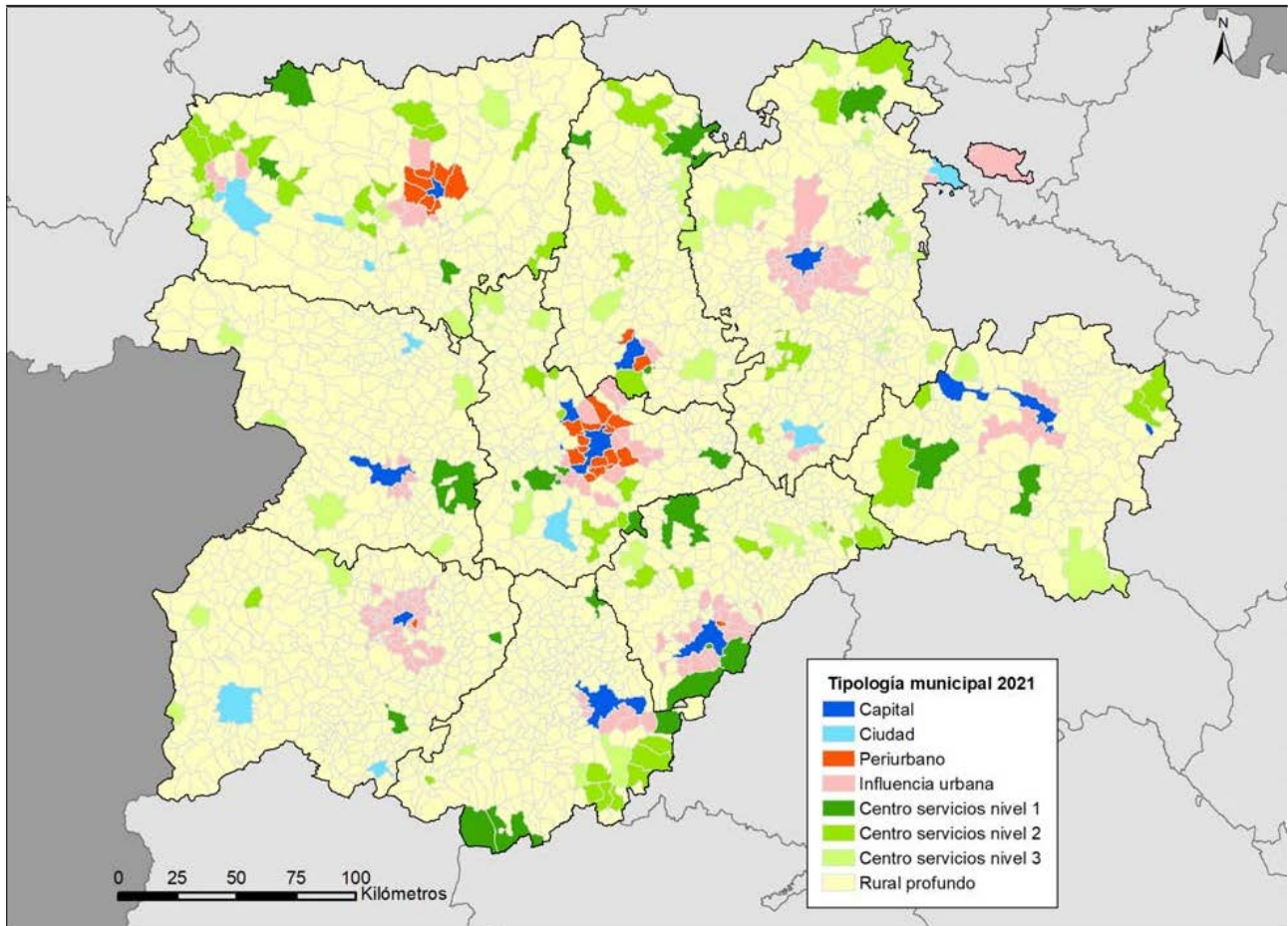

Fuente: INE, Estadística del Padrón Continuo.

Figura 1.6
Mapa municipal de la densidad de población en 2021

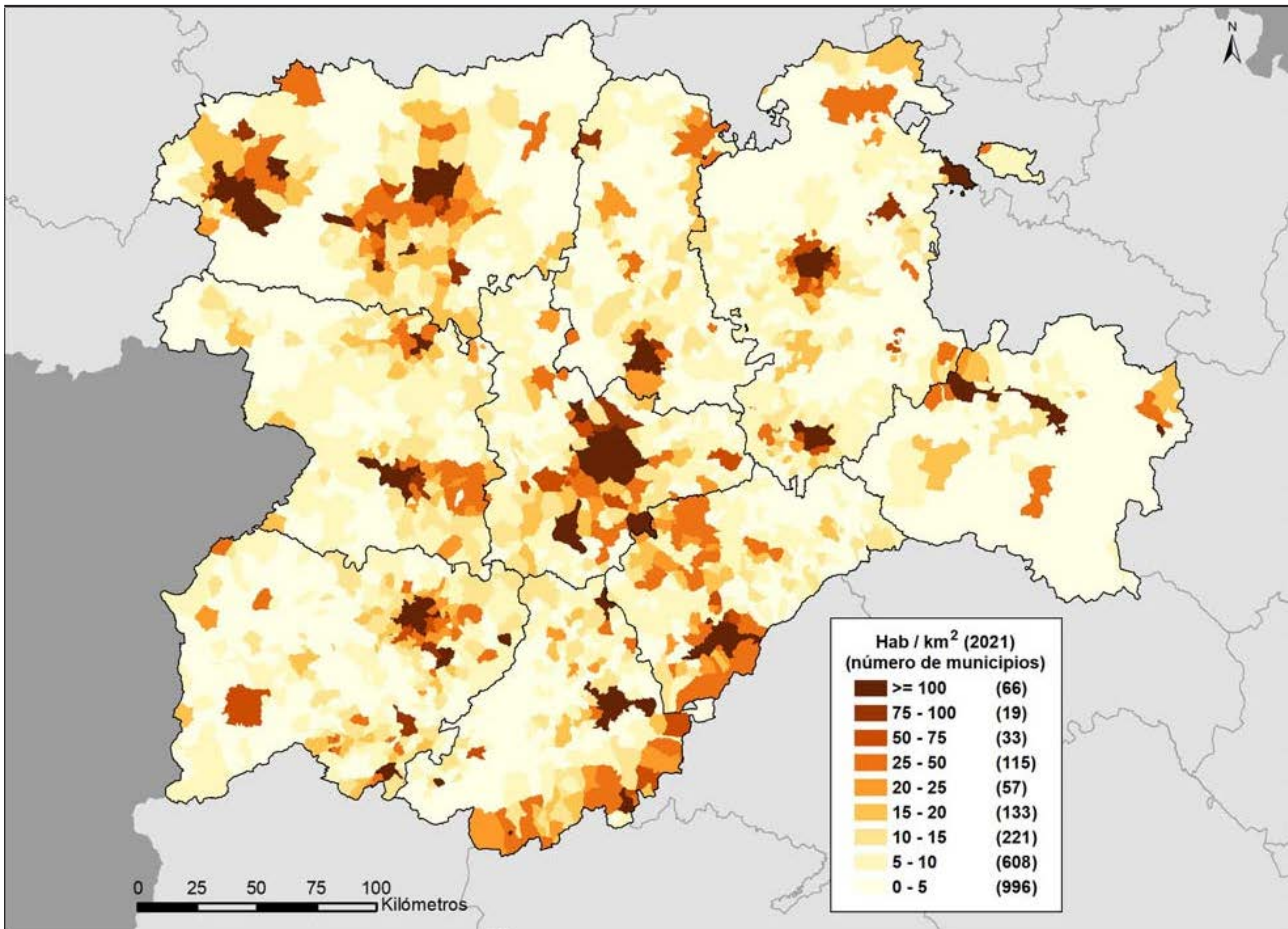

Fuente: INE, Estadística del Padrón Continuo.

Figura 1.7
Mapa municipal del territorio afectado por la despoblación en 2021

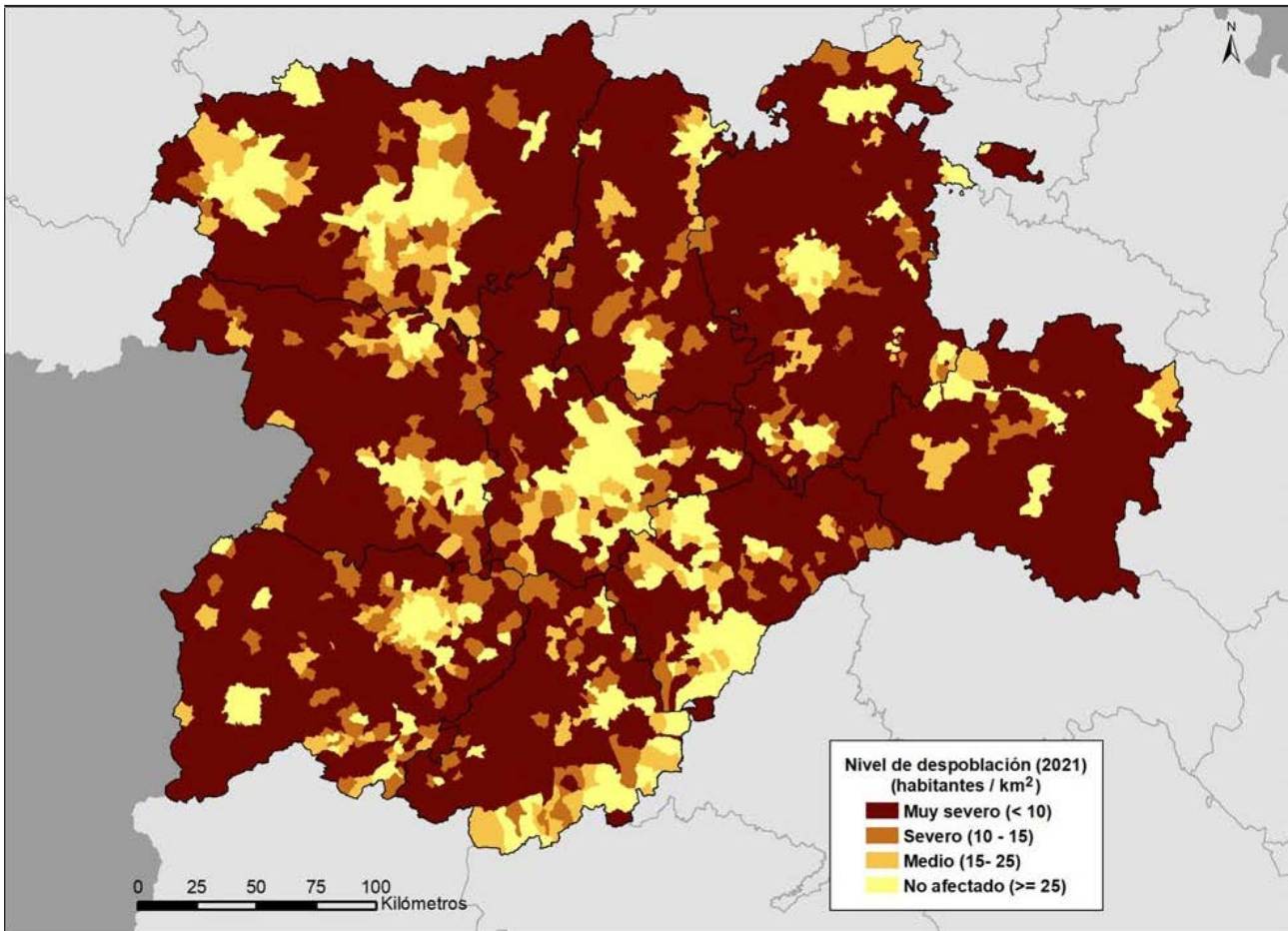

Fuente: INE, Estadística del Padrón Continuo.

2 Evolución, procedencia y localización de la población extranjera residente



Tabla 2.1
Evolución de la población española y extranjera en Castilla y León, 2011-2021

Año	Población total		Población extranjera			Población española		
	Residentes	Variación anual	Residentes	% del total	Variación anual	Residentes	% del total	Variación anual
2011	2.558.463	-0,04	172.816	6,75	1,96	2.385.647	93,25	-0,18
2012	2.546.078	-0,48	173.509	6,81	0,40	2.372.569	93,19	-0,55
2013	2.519.875	-1,03	164.780	6,54	-5,03	2.355.095	93,46	-0,74
2014	2.494.790	-1,00	146.818	5,88	-10,90	2.347.972	94,12	-0,30
2015	2.472.052	-0,91	135.136	5,47	-7,96	2.336.916	94,53	-0,47
2016	2.447.519	-0,99	128.633	5,26	-4,81	2.318.886	94,74	-0,77
2017	2.425.801	-0,89	122.278	5,04	-4,94	2.303.523	94,96	-0,66
2018	2.409.164	-0,69	123.575	5,13	1,06	2.285.589	94,87	-0,78
2019	2.399.548	-0,40	129.794	5,41	5,03	2.269.754	94,59	-0,69
2020	2.394.918	-0,19	141.157	5,89	8,75	2.253.761	94,11	-0,70
2021	2.383.139	-0,49	144.110	6,05	2,09	2.239.029	93,95	-0,65

Fuente: INE, Estadística del Padrón Continuo.

Tabla 2.2
Residentes según tipo de municipio y nacionalidad en Castilla y León

Ámbito	Población total		Población extranjera		% población extranjera	
	2020	2021	2020	2021	2020	2021
Capitales	1.033.915	1.023.435	66.240	67.307	6,41	6,58
Otras ciudades	217.510	215.108	14.330	14.637	6,59	6,80
Áreas periurbanas	192.448	192.834	7.086	7.142	3,68	3,70
Influencia urbana	155.500	158.339	6.905	7.207	4,44	4,55
Centros de 1er Orden	153.254	152.741	12.746	12.982	8,32	8,50
Centros de 2º Orden	125.454	126.009	10.329	10.739	8,23	8,52
Centros de 3er Orden	57.162	56.951	4.394	4.451	7,69	7,82
Rural profundo (<2.000 hab.)	461.058	459.143	19.272	19.805	4,18	4,31
Castilla y León	2.396.301	2.384.560	141.302	144.270	5,90	6,05

Nota: Se incluye en las áreas de influencia urbana el municipio alavés de la Ribera Baja (área de influencia de Miranda de Ebro) por lo que la población supera la total regional (2.383.139).

Los centros de 1er orden tienen más de 5.000 habitantes, los de 2º orden entre 2.000 y 5.000 habitantes y los de 3er orden menos de 2.000 habitantes. El rural profundo son municipios menores de 2.000 habitantes que no ejercen funciones de centros.

Fuente: INE, Estadística del Padrón Continuo.

Tabla 2.3

Residentes según tipo de municipio, sexo y nacionalidad en Castilla y León en 2021

Ámbito	Población española			Población extranjera			% población extranjera
	Hombres	Mujeres	Total	Hombres	Mujeres	Total	
Capitales	444.592	511.536	956.128	32.393	34.914	67.307	6,58
Otras ciudades	96.225	104.246	200.471	7.146	7.491	14.637	6,80
Áreas periurbanas	93.034	92.658	185.692	3.313	3.829	7.142	3,70
Influencia urbana	78.602	72.535	151.137	3.471	3.731	7.202	4,55
Centros de 1er Orden	69.414	70.345	139.759	6.509	6.473	12.982	8,50
Centros de 2º Orden	57.862	57.408	115.270	5.407	5.332	10.739	8,52
Centros de 3er Orden	26.758	25.742	52.500	2.300	2.151	4.451	7,82
Rural profundo (<2.000 hab.)	236.871	202.462	439.333	9.981	9.829	19.810	4,31
Castilla y León	1.103.358	1.136.932	2.240.290	70.520	73.750	144.270	6,05

Nota: Se incluye en las áreas de influencia urbana el municipio alavés de la Ribera Baja (área de influencia de Miranda de Ebro) por lo que el total de población supera la total regional (2.383.139).

Los centros de 1er orden tienen más de 5.000 habitantes, los de 2º orden entre 2.000 y 5.000 habitantes y los de 3er orden menos de 2.000 habitantes. El rural profundo son municipios menores de 2.000 habitantes que no ejercen funciones de centros.

Fuente: INE, Estadística del Padrón Continuo.

Figura 2.1

Variación anual del número de residentes extranjeros (2010-2021).

Comparativa España – Castilla y León

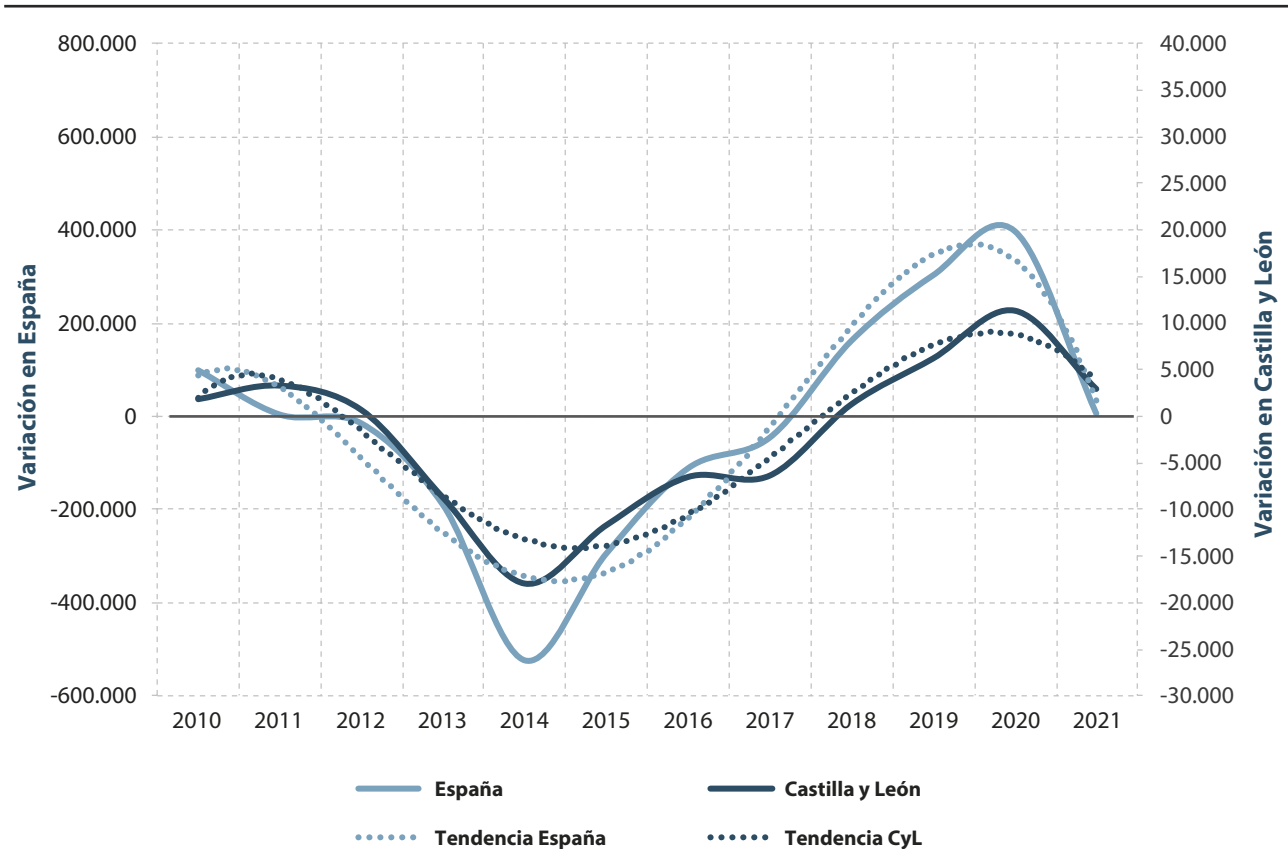

Fuente: INE, Estadística del Padrón Continuo.



Figura 2.2
Evolución del número de extranjeros empadronados y con permiso de residencia en Castilla y León (2000-2020)

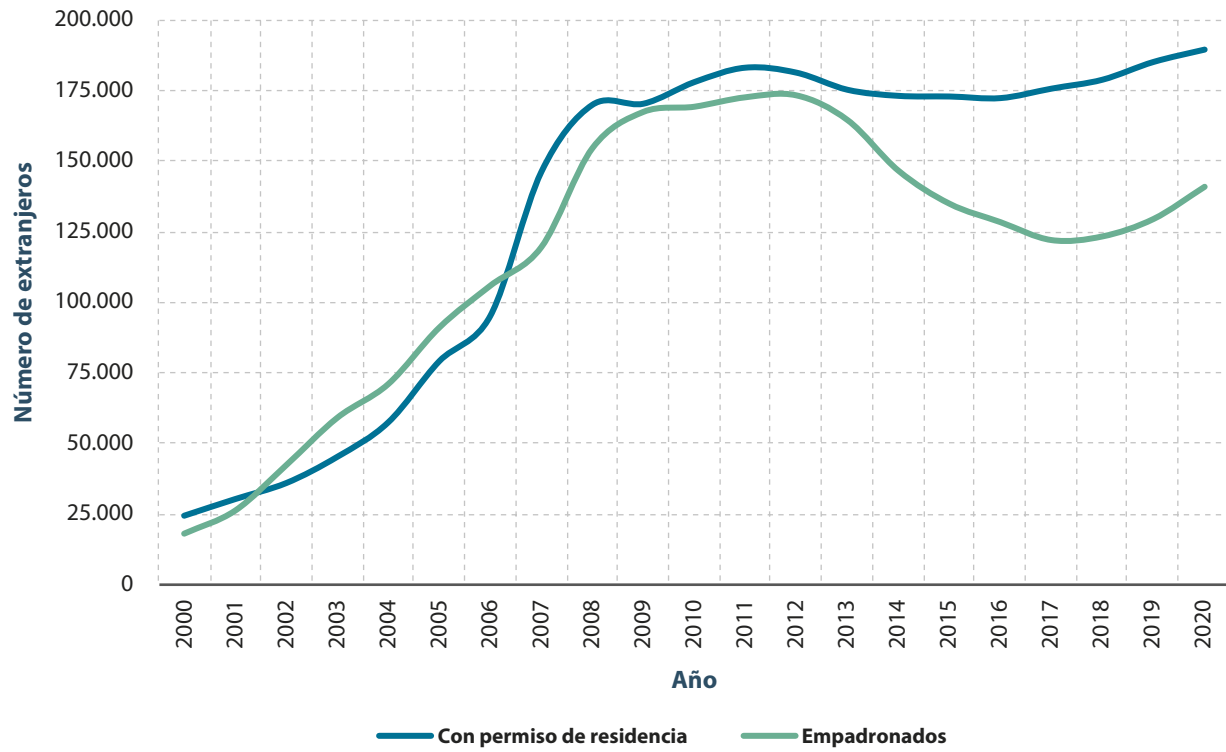

Fuente: Secretaría de Estado de Migraciones e INE, Estadística del Padrón Continuo.

Figura 2.3

Relación entre inmigración extranjera y crecimiento demográfico por CCAA (2016-2021)

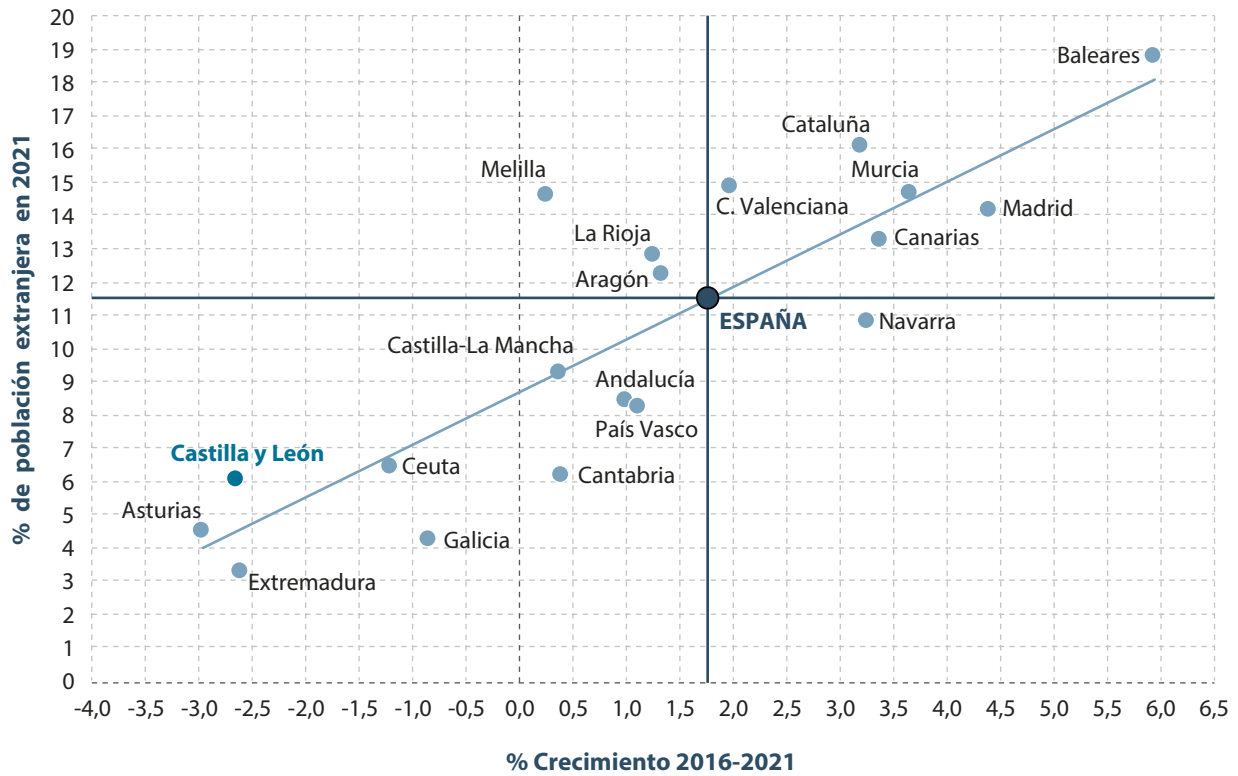

Fuente: Secretaría de Estado de Migraciones e INE, Estadística del Padrón Continuo.

Tabla 2.4

Evolución de la población extranjera en las provincias de Castilla y León, 2011-2021

Provincia	Cifras absolutas										
	2011	2012	2013	2014	2015	2016	2017	2018	2019	2020	2021
Ávila	13.574	13.912	13.520	12.601	11.500	10.739	10.284	9.141	9.449	10.472	10.520
Burgos	34.853	34.618	32.522	28.604	26.765	25.675	24.289	24.917	26.470	28.626	28.878
León	26.260	26.161	25.255	22.782	20.613	19.129	18.245	18.493	19.109	20.345	20.231
Palencia	7.454	7.603	7.244	6.586	6.300	6.190	6.080	6.288	6.612	7.166	7.327
Salamanca	17.669	17.831	16.271	13.937	12.798	12.215	11.752	12.336	13.287	14.893	15.269
Segovia	21.206	21.730	20.797	18.948	17.625	16.774	16.016	16.140	16.864	17.965	18.022
Soria	10.137	9.904	9.277	8.337	7.424	7.196	6.754	6.973	7.438	8.271	8.757
Valladolid	33.257	32.947	31.789	27.860	25.325	24.343	22.987	23.559	24.783	27.322	28.860
Zamora	8.406	8.803	8.105	7.163	6.786	6.372	5.871	5.728	5.782	6.097	6.246
Castilla y León	172.816	173.509	164.780	146.818	135.136	128.633	122.278	123.575	129.794	141.157	144.110

Fuente: INE, Estadística del Padrón Continuo.

Tabla 2.5

Residentes extranjeros según área de procedencia, 2021

Procedencia	España	Castilla y León	España %	Castilla y León %
UE (27)	1.591.984	58.075	29,26	40,30
Resto de Europa	572.085	4.722	10,52	3,28
Marruecos	872.759	23.310	16,04	16,18
Resto de África	325.814	5.849	5,99	4,06
América Central	364.263	11.486	6,70	7,97
América del Norte	72.551	1.719	1,33	1,19
América del Sur	1.137.165	31.520	20,90	21,87
Asia	496.639	7.283	9,13	5,05
Oceanía y apátridas	6.888	146	0,13	0,10
TOTAL	5.440.148	144.110	100,00	100,00

Fuente: INE, Estadística del Padrón Continuo.

Figura 2.4

Evolución de la composición de la población castellana y leonesa según nacionalidad, 2000-2021

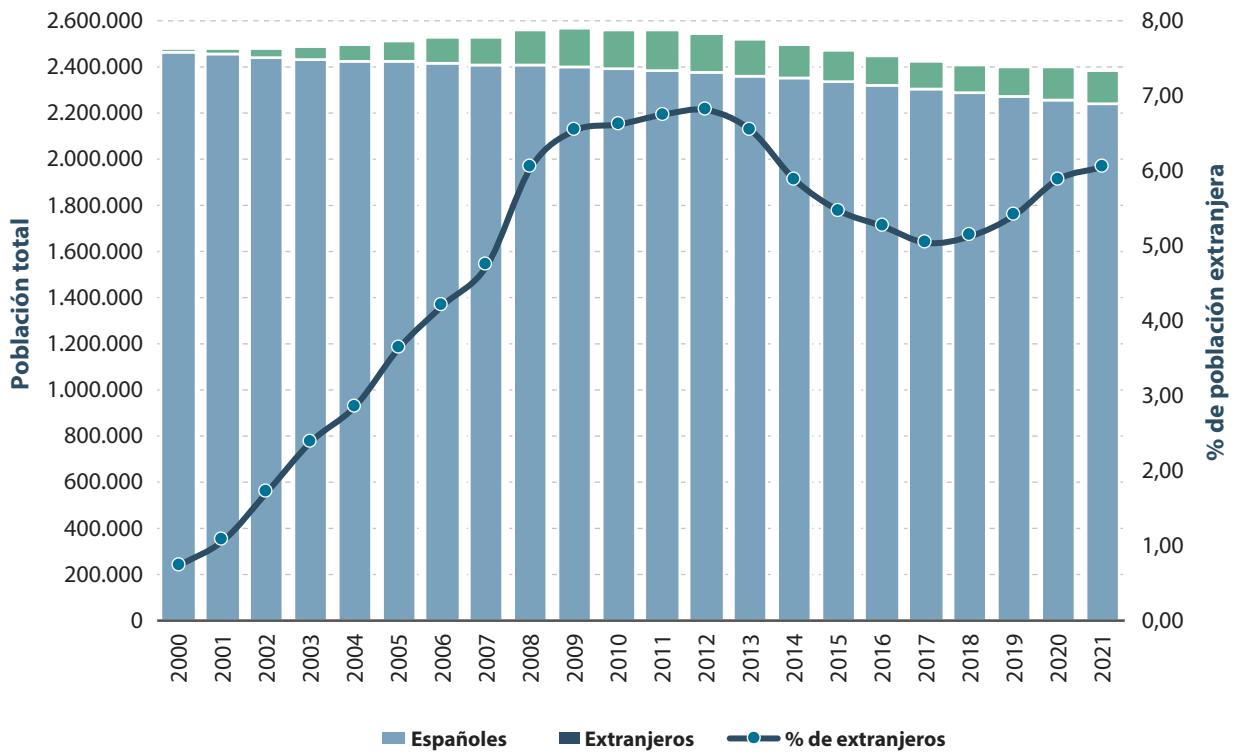

Fuente: INE, Estadística del Padrón Continuo.

Figura 2.5

Incidencia de la inmigración por provincias (relación entre el peso relativo de la población total y extranjera provinciales respecto al total de la comunidad), 2021

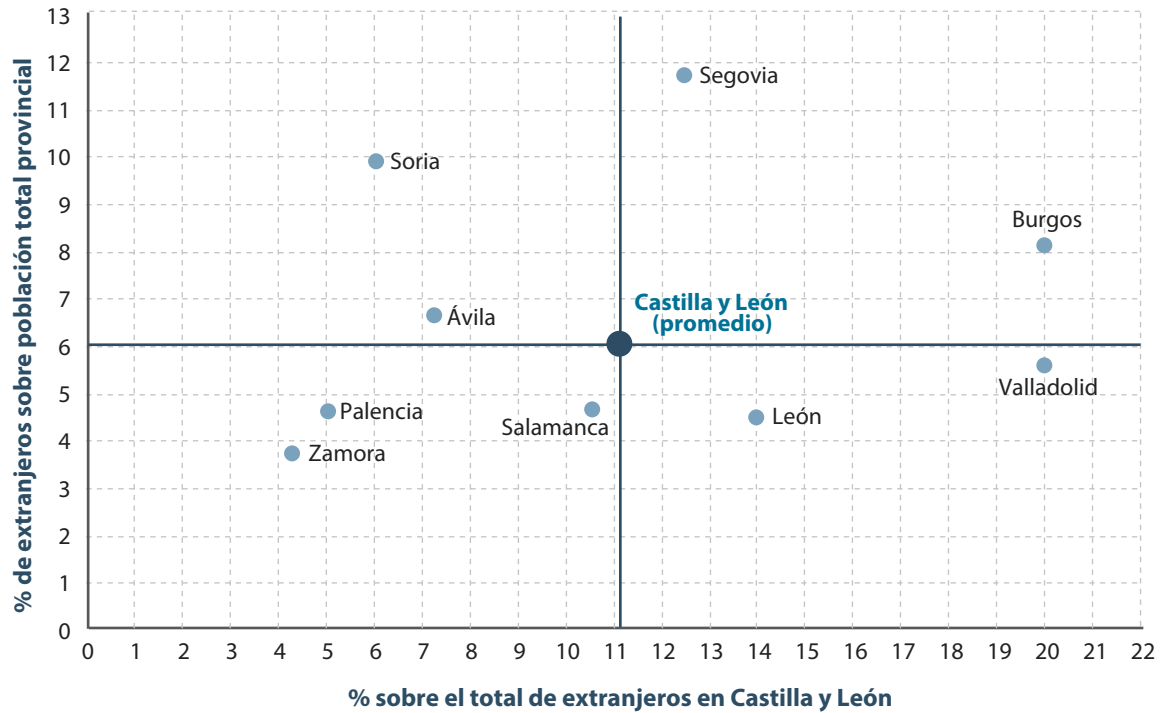

Fuente: INE, Estadística del Padrón Continuo.

Figura 2.6

Principales países de procedencia de los extranjeros residentes en Castilla y León, 2021

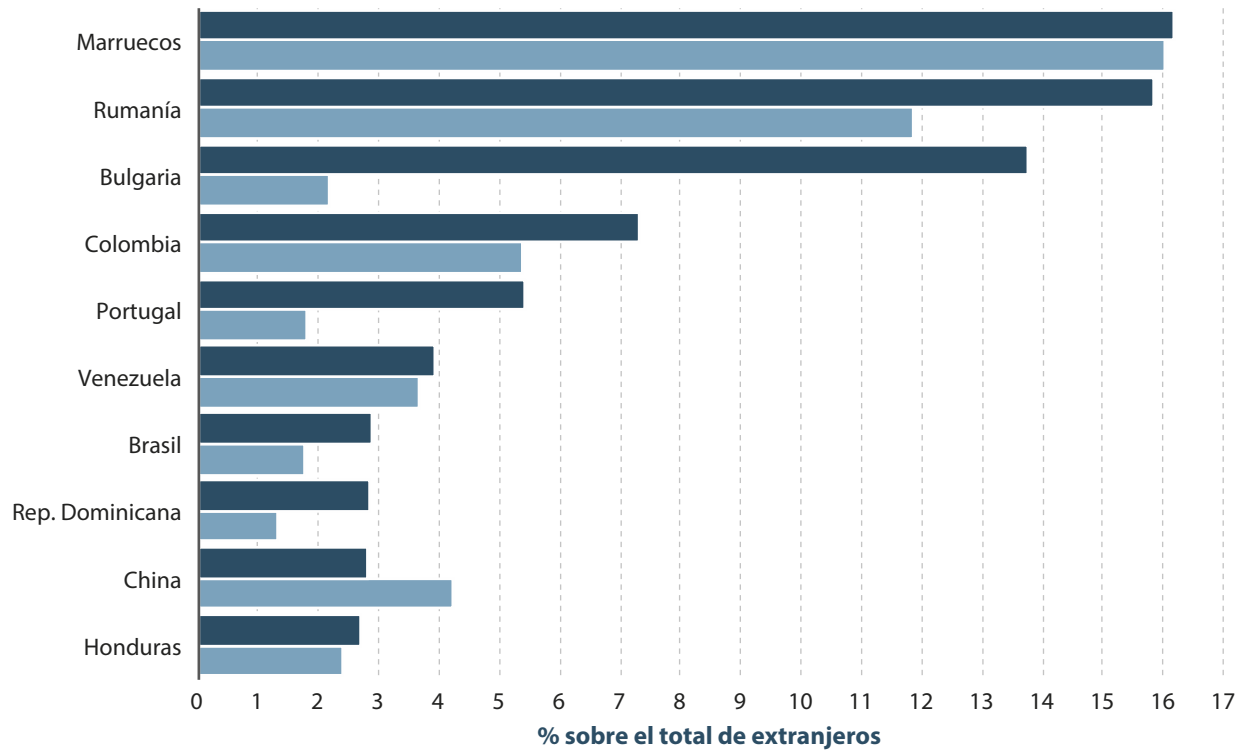

Fuente: INE, Estadística del Padrón Continuo.

Figura 2.7

Cambios en la composición de la población extranjera residente en ESPAÑA según grandes áreas de procedencia (2001, 2011 y 2021)

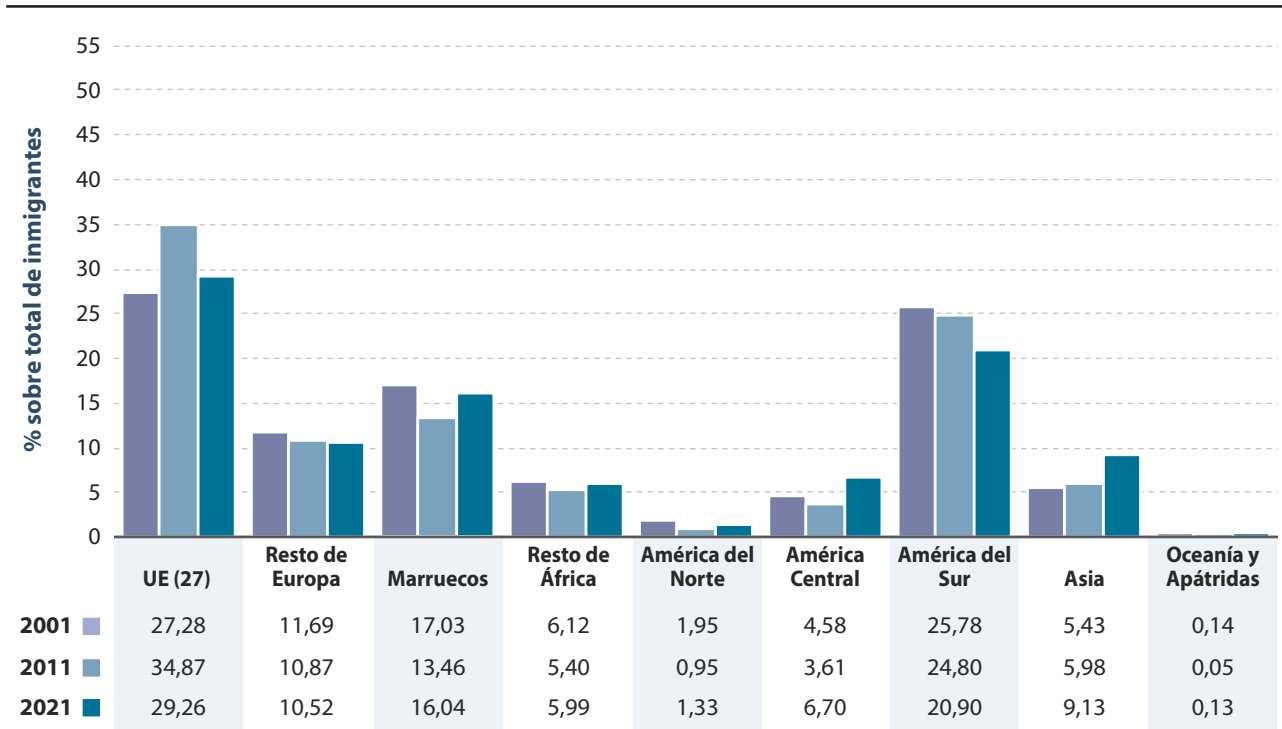

Fuente: INE, Estadística del Padrón Continuo.

Figura 2.8

Cambios en la composición de la población extranjera residente en CASTILLA y LEÓN según grandes áreas de procedencia (2001, 2011 y 2021)

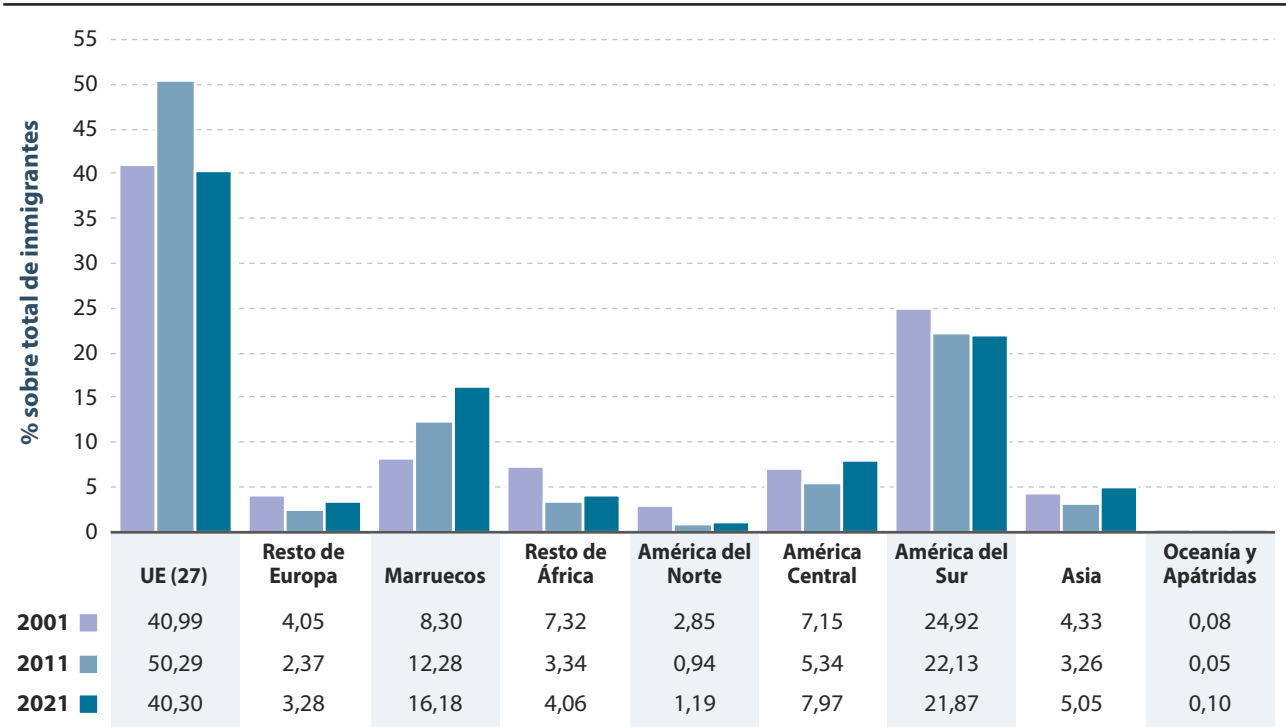

Fuente: INE, Estadística del Padrón Continuo.

Figura 2.9

Grandes regiones de procedencia de los extranjeros residentes en Castilla y León según provincias (2021)

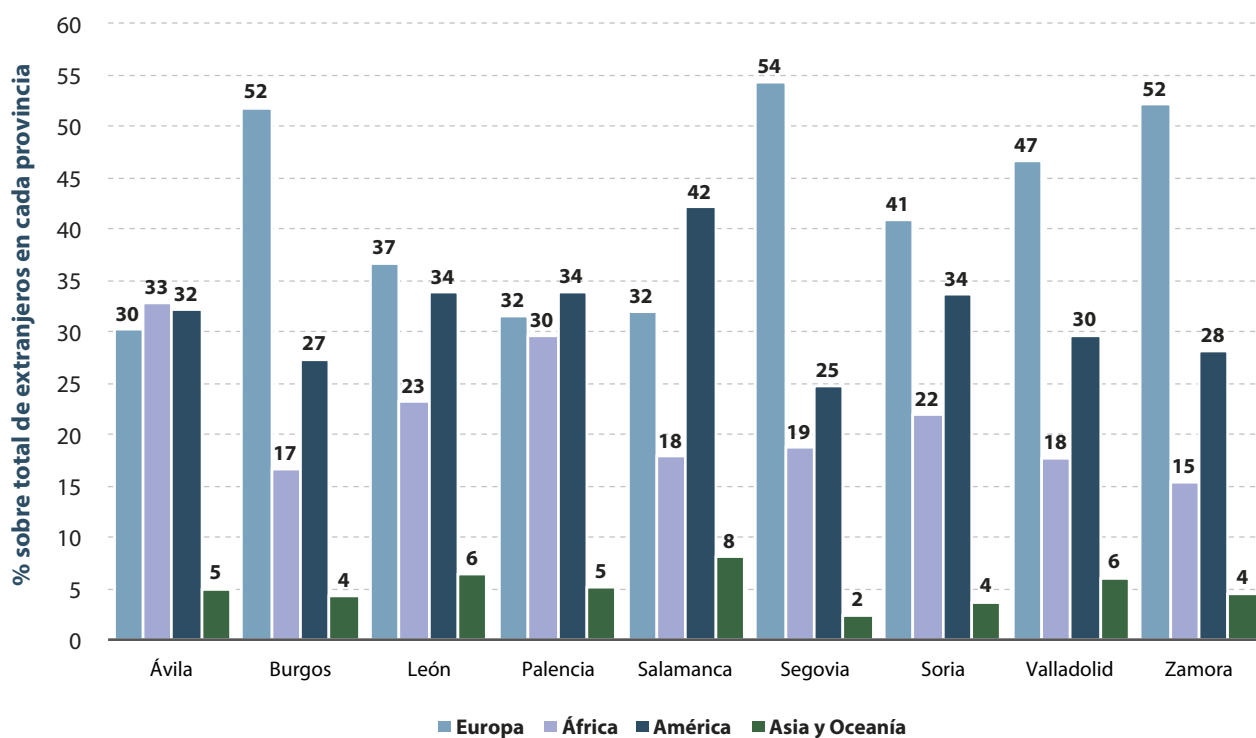

Fuente: INE, Estadística del Padrón Continuo.

Figura 2.10

Mapa municipal de la distribución de los residentes extranjeros en 2021

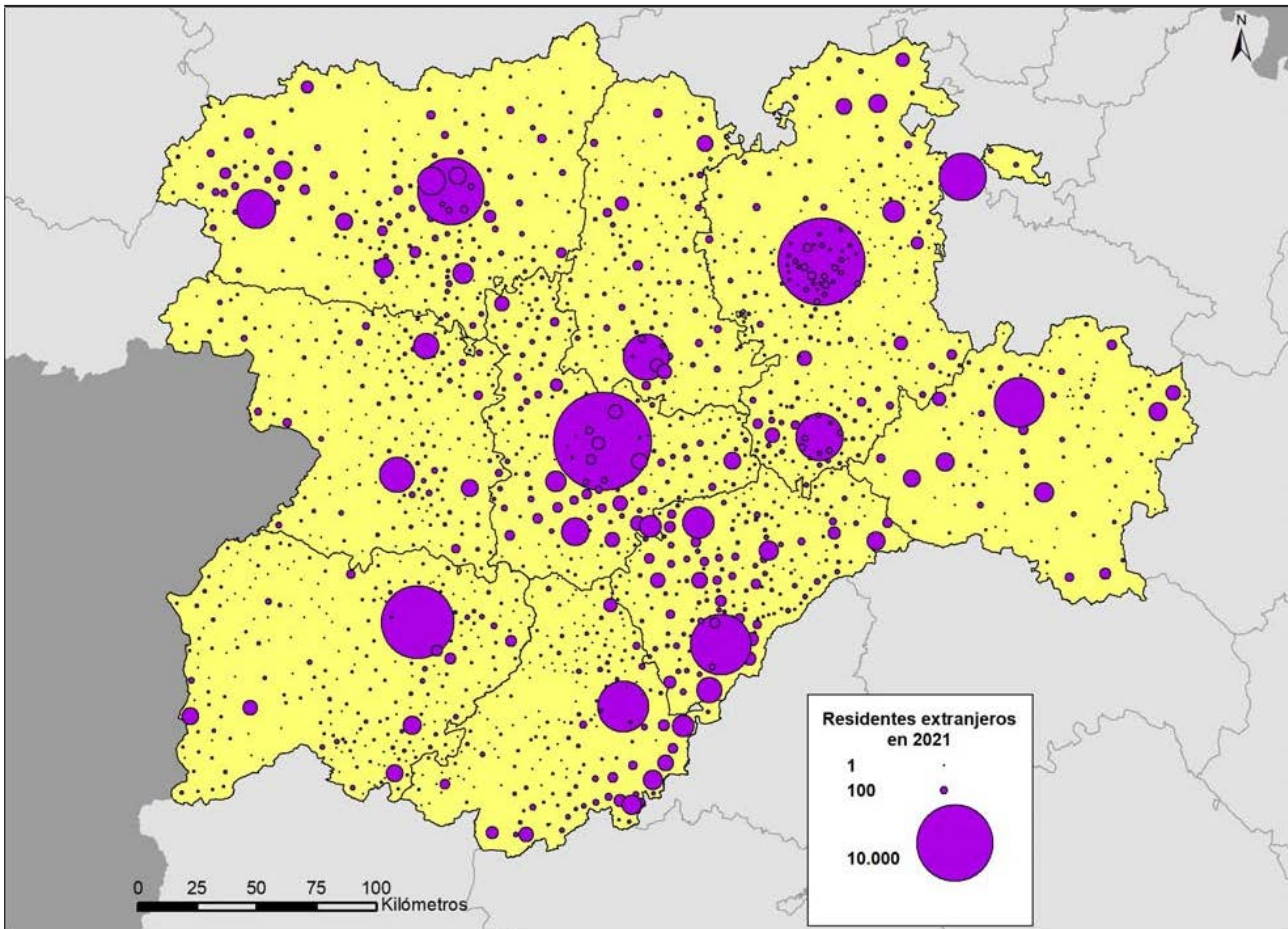

Fuente: INE, Estadística del Padrón Continuo.

Figura 2.11
Mapa municipal del porcentaje de residentes extranjeros sobre la población total en 2021

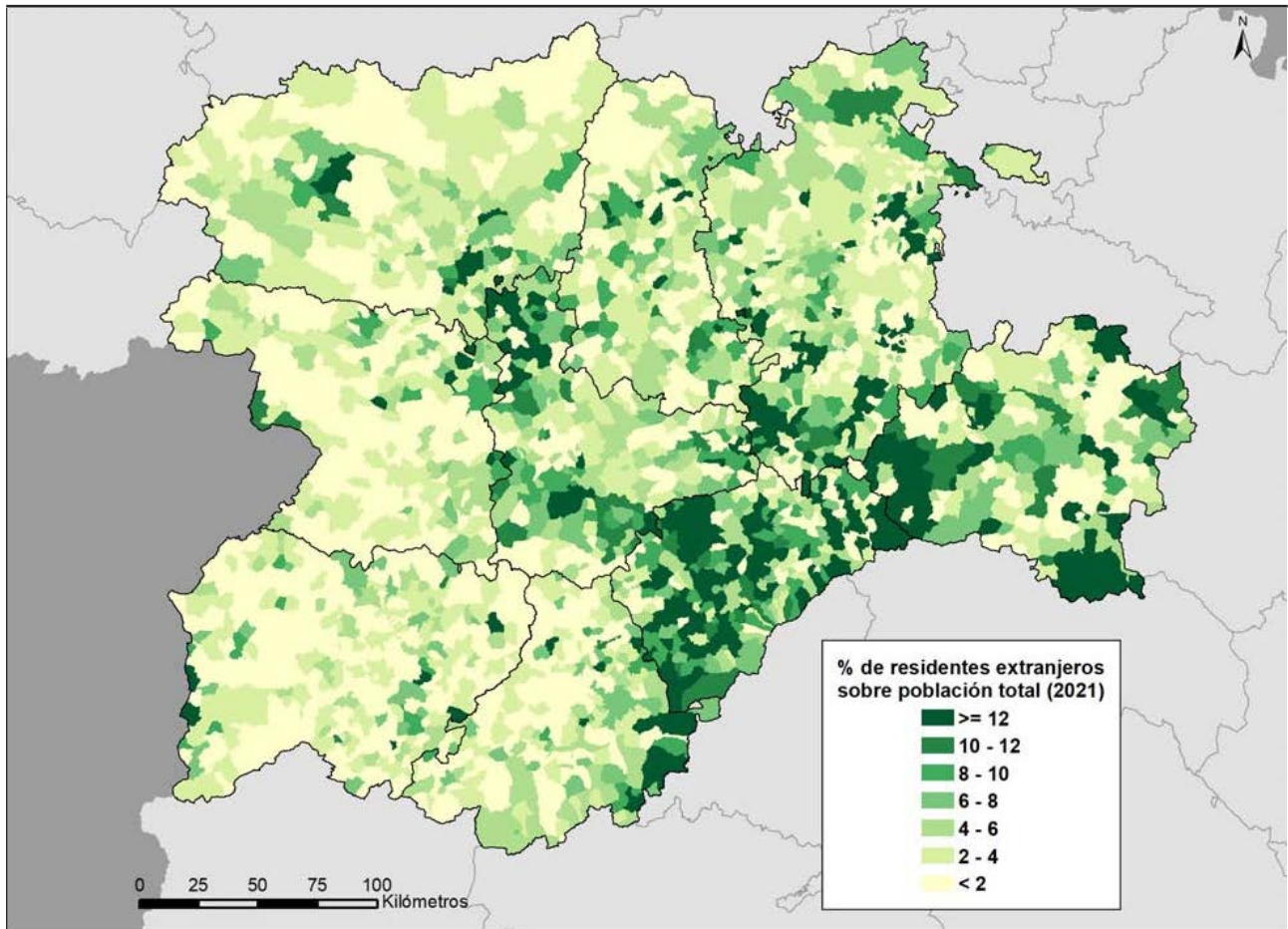

Fuente: INE, Estadística del Padrón Continuo.

Figura 2.12

Mapa municipal del índice de localización de la población extranjera en 2021

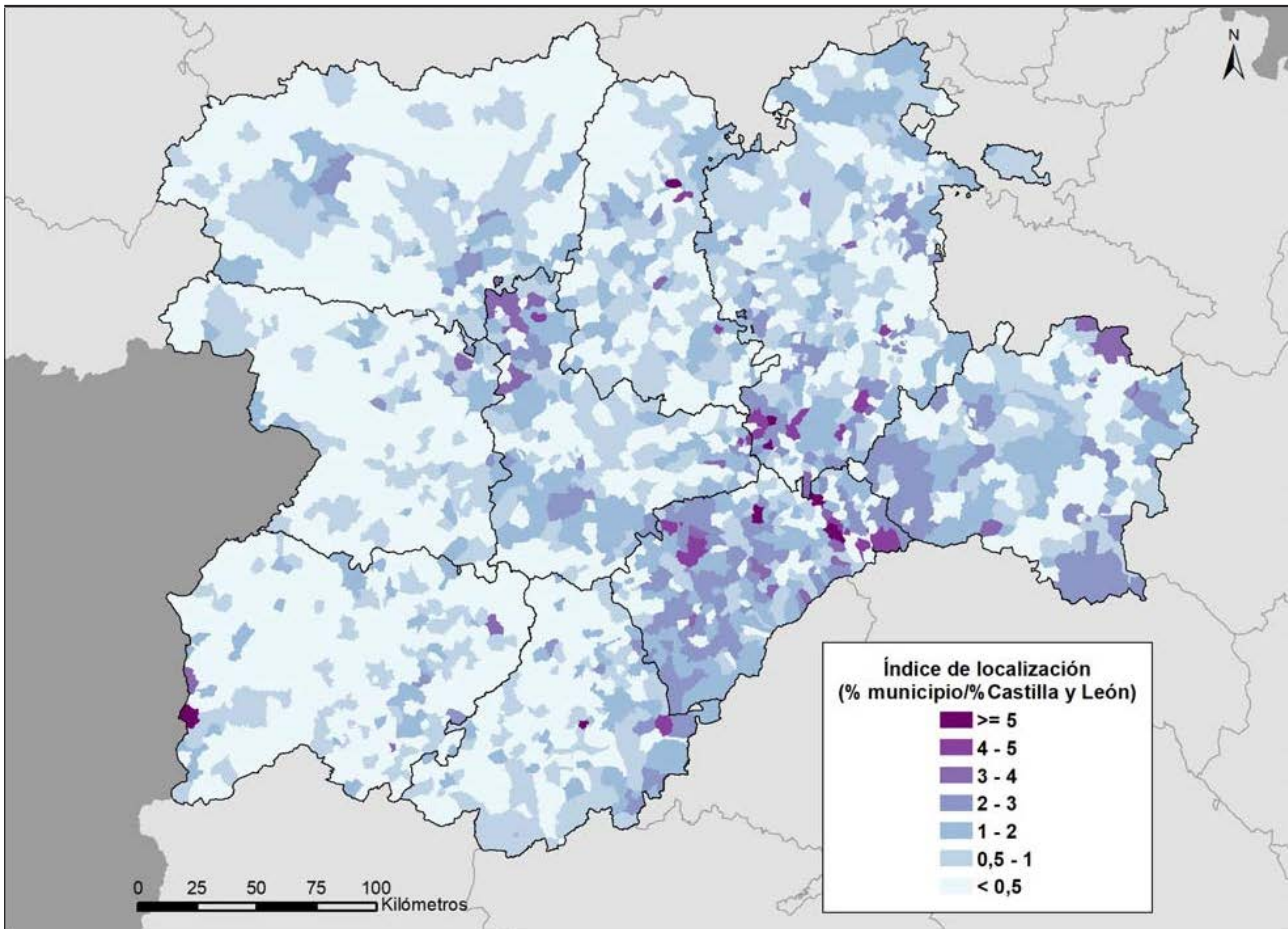

Fuente: INE, Estadística del Padrón Continuo.

3 | Movimientos migratorios



Tabla 3.1
Evolución de las migraciones internacionales en Castilla y León por provincia y nacionalidad
(2005-2020)

Inmigrantes (total)										
Año	Ávila	Burgos	León	Palencia	Salamanca	Segovia	Soria	Valladolid	Zamora	CyL
2005	1.829	3.971	3.992	950	2.488	2.661	951	4.245	1.235	22.322
2006	2.606	6.044	4.488	1.165	3.609	3.772	1.350	5.283	1.621	29.938
2007	3.676	9.082	5.018	1.724	4.328	5.292	1.877	7.911	2.611	41.519
2008	1.915	4.746	3.778	1.308	3.622	2.266	1.278	4.373	1.257	24.543
2009	1.218	2.524	2.435	851	2.285	1.625	761	3.073	772	15.544
2010	1.028	2.458	2.118	718	2.210	1.434	651	2.796	862	14.275
2011	823	2.519	2.018	666	1.721	1.171	508	2.696	839	12.961
2012	639	1.723	1.520	467	1.416	737	358	1.742	544	9.146
2013	528	1.509	1.371	401	1.214	731	339	1.622	436	8.151
2014	540	1.873	1.596	421	1.171	840	411	1.736	431	9.019
2015	614	1.828	1.601	430	1.437	940	401	2.023	523	9.797
2016	822	2.284	1.938	628	1.603	1.171	554	2.356	589	11.945
2017	954	3.002	2.285	723	2.179	1.432	724	2.735	622	14.656
2018	1.328	3.455	2.706	929	2.728	1.744	881	3.445	799	18.015
2019	1.739	4.379	3.171	1.210	3.202	2.186	1.365	4.443	929	22.624
2020	940	2.415	1.894	614	1.912	1.209	838	2.954	573	13.349
Emigrantes (total)										
Año	Ávila	Burgos	León	Palencia	Salamanca	Segovia	Soria	Valladolid	Zamora	CyL
2005	77	381	229	75	236	118	52	291	95	1.554
2006	191	1.064	426	204	894	504	116	590	207	4.196
2007	255	1.297	550	284	899	403	150	829	313	4.980
2008	296	1.542	628	351	1.002	551	255	1.571	384	6.580
2009	651	1.706	982	488	1.768	1.513	427	2.231	302	10.068
2010	400	3.123	823	445	1.433	1.178	365	1.976	415	10.158
2011	427	1.899	1.051	412	1.166	708	362	1.899	428	8.352
2012	357	2.951	929	626	1.270	1.062	434	1.746	497	9.872
2013	697	3.299	1.334	515	1.571	1.530	401	1.937	578	11.862
2014	643	2.402	1.946	406	1.433	1.190	458	2.244	784	11.506
2015	627	1.968	2.795	475	1.499	791	428	2.837	653	12.073
2016	462	2.849	1.629	393	1.511	904	627	2.540	564	11.479
2017	549	1.943	1.670	372	1.418	1.030	261	3.330	428	11.001
2018	429	1.841	1.370	381	1.259	802	295	2.020	407	8.804
2019	449	2.292	1.442	525	1.396	832	510	1.890	494	9.830
2020	400	1.349	873	321	1.243	845	389	1.144	351	6.915

CONTINÚA →

Tabla 3.1 (CONTINUACIÓN)

Evolución de las migraciones internacionales en Castilla y León por provincia y nacionalidad (2005-2020)

Saldo migratorio (total)										
Año	Ávila	Burgos	León	Palencia	Salamanca	Segovia	Soria	Valladolid	Zamora	CyL
2005	1.752	3.590	3.763	875	2.252	2.543	899	3.954	1.140	20.768
2006	2.415	4.980	4.062	961	2.715	3.268	1.234	4.693	1.414	25.742
2007	3.421	7.785	4.468	1.440	3.429	4.889	1.727	7.082	2.298	36.539
2008	1.619	3.204	3.150	957	2.620	1.715	1.023	2.802	873	17.963
2009	567	818	1.453	363	517	112	334	842	470	5.476
2010	628	-665	1.295	273	777	256	286	820	447	4.117
2011	396	620	967	254	555	463	146	797	411	4.609
2012	282	-1.228	591	-159	146	-325	-76	-4	47	-726
2013	-169	-1.790	37	-114	-357	-799	-62	-315	-142	-3.711
2014	-103	-529	-350	15	-262	-350	-47	-508	-353	-2.487
2015	-13	-140	-1.194	-45	-62	149	-27	-814	-130	-2.276
2016	360	-565	309	235	92	267	-73	-184	25	466
2017	405	1.059	615	351	761	402	463	-595	194	3.655
2018	899	1.614	1.336	548	1.469	942	586	1.425	392	9.211
2019	1.290	2.087	1.729	685	1.806	1.354	855	2.553	435	12.794
2020	540	1.066	1.021	293	669	364	449	1.810	222	6.434
Inmigrantes (españoles)										
Año	Ávila	Burgos	León	Palencia	Salamanca	Segovia	Soria	Valladolid	Zamora	CyL
2005	71	104	370	76	261	67	30	308	158	1.445
2006	70	125	387	93	262	46	19	317	184	1.503
2007	68	138	397	79	265	46	31	295	151	1.470
2008	46	154	311	61	206	61	24	272	111	1.246
2009	48	114	307	47	161	50	46	207	109	1.089
2010	50	127	276	43	209	49	12	202	112	1.080
2011	70	226	336	76	229	64	34	245	104	1.384
2012	51	125	279	41	224	67	26	183	84	1.080
2013	67	144	280	59	189	77	18	177	92	1.103
2014	86	208	319	61	186	122	42	284	95	1.403
2015	91	225	358	80	216	115	52	412	108	1.657
2016	102	341	445	100	272	139	75	424	142	2.040
2017	104	433	455	92	264	155	67	429	119	2.118
2018	140	392	521	71	296	119	60	505	163	2.267
2019	127	439	477	121	347	162	97	564	162	2.496
2020	70	292	402	56	222	145	75	387	104	1.753

CONTINÚA →

Tabla 3.1 (CONTINUACIÓN)

Evolución de las migraciones internacionales en Castilla y León por provincia y nacionalidad (2005-2020)

Emigrantes (españoles)										
Año	Ávila	Burgos	León	Palencia	Salamanca	Segovia	Soria	Valladolid	Zamora	CyL
2005	28	111	181	48	160	31	14	196	50	819
2006	64	106	159	42	166	31	20	182	63	833
2007	85	189	268	49	234	48	40	334	62	1.309
2008	51	215	305	79	215	83	28	286	102	1.364
2009	56	142	263	65	187	92	22	424	75	1.326
2010	62	203	258	60	238	66	35	251	100	1.273
2011	102	302	456	117	338	102	54	504	105	2.080
2012	74	294	371	92	263	128	54	395	89	1.760
2013	147	460	522	125	393	165	108	556	148	2.624
2014	156	474	600	150	436	145	145	639	171	2.916
2015	192	618	794	197	542	178	147	771	174	3.613
2016	188	552	697	128	497	210	196	741	162	3.371
2017	133	499	546	129	403	163	136	548	125	2.682
2018	191	441	573	145	406	191	171	498	129	2.745
2019	209	532	630	181	478	242	159	622	178	3.231
2020	118	328	381	80	214	152	95	358	104	1.830
Saldo migratorio (españoles)										
Año	Ávila	Burgos	León	Palencia	Salamanca	Segovia	Soria	Valladolid	Zamora	CyL
2005	43	-7	189	28	101	36	16	112	108	626
2006	6	19	228	51	96	15	-1	135	121	670
2007	-17	-51	129	30	31	-2	-9	-39	89	161
2008	-5	-61	6	-18	-9	-22	-4	-14	9	-118
2009	-8	-28	44	-18	-26	-42	24	-217	34	-237
2010	-12	-76	18	-17	-29	-17	-23	-49	12	-193
2011	-32	-76	-120	-41	-109	-38	-20	-259	-1	-696
2012	-23	-169	-92	-51	-39	-61	-28	-212	-5	-680
2013	-80	-316	-242	-66	-204	-88	-90	-379	-56	-1.521
2014	-70	-266	-281	-89	-250	-23	-103	-355	-76	-1.513
2015	-101	-393	-436	-117	-326	-63	-95	-359	-66	-1.956
2016	-86	-211	-252	-28	-225	-71	-121	-317	-20	-1.331
2017	-29	-66	-91	-37	-139	-8	-69	-119	-6	-564
2018	-51	-49	-52	-74	-110	-72	-111	7	34	-478
2019	-82	-93	-153	-60	-131	-80	-62	-58	-16	-735
2020	-48	-36	21	-24	8	-7	-20	29	0	-77

CONTINÚA →

Tabla 3.1 (CONTINUACIÓN)

Evolución de las migraciones internacionales en Castilla y León por provincia y nacionalidad (2005-2020)

Inmigrantes (extranjeros)										
Año	Ávila	Burgos	León	Palencia	Salamanca	Segovia	Soria	Valladolid	Zamora	CyL
2005	1.758	3.867	3.622	874	2.227	2.594	921	3.937	1.077	20.877
2006	2.536	5.919	4.101	1.072	3.347	3.726	1.331	4.966	1.437	28.435
2007	3.608	8.944	4.621	1.645	4.063	5.246	1.846	7.616	2.460	40.049
2008	1.869	4.592	3.467	1.247	3.416	2.205	1.254	4.101	1.146	23.297
2009	1.170	2.410	2.128	804	2.124	1.575	715	2.866	663	14.455
2010	978	2.331	1.842	675	2.001	1.385	639	2.594	750	13.195
2011	753	2.293	1.682	590	1.492	1.107	474	2.451	735	11.577
2012	588	1.598	1.241	426	1.192	670	332	1.559	460	8.066
2013	461	1.365	1.091	342	1.025	654	321	1.445	344	7.048
2014	454	1.665	1.277	360	985	718	369	1.452	336	7.616
2015	523	1.603	1.243	350	1.221	825	349	1.611	415	8.140
2016	720	1.943	1.493	528	1.331	1.032	479	1.932	447	9.905
2017	850	2.569	1.830	631	1.915	1.277	657	2.306	503	12.538
2018	1.188	3.063	2.185	858	2.432	1.625	821	2.940	636	15.748
2019	1.612	3.940	2.694	1.089	2.855	2.024	1.268	3.879	767	20.128
2020	870	2.123	1.492	558	1.690	1.064	763	2.567	469	11.596
Emigrantes (extranjeros)										
Año	Ávila	Burgos	León	Palencia	Salamanca	Segovia	Soria	Valladolid	Zamora	CyL
2005	49	270	48	27	76	87	38	95	45	735
2006	127	958	267	162	728	473	96	408	144	3.363
2007	170	1.108	282	235	665	355	110	495	251	3.671
2008	245	1.327	323	272	787	468	227	1.285	282	5.216
2009	595	1.564	719	423	1.581	1.421	405	1.807	227	8.742
2010	338	2.920	565	385	1.195	1.112	330	1.725	315	8.885
2011	325	1.597	595	295	828	606	308	1.395	323	6.272
2012	283	2.657	558	534	1.007	934	380	1.351	408	8.112
2013	550	2.839	812	390	1.178	1.365	293	1.381	430	9.238
2014	487	1.928	1.346	256	997	1.045	313	1.605	613	8.590
2015	435	1.350	2.001	278	957	613	281	2.066	479	8.460
2016	274	2.297	932	265	1.014	694	431	1.799	402	8.108
2017	416	1.444	1.124	243	1.015	867	125	2.782	303	8.319
2018	238	1.400	797	236	853	611	124	1.522	278	6.059
2019	240	1.760	812	344	918	590	351	1.268	316	6.599
2020	282	1.021	492	241	1.029	693	294	786	247	5.085

CONTINÚA →

Tabla 3.1 (CONTINUACIÓN)

Evolución de las migraciones internacionales en Castilla y León por provincia y nacionalidad (2005-2020)

Año	Saldo migratorio (extranjeros)									
	Ávila	Burgos	León	Palencia	Salamanca	Segovia	Soria	Valladolid	Zamora	CyL
2005	1.709	3.597	3.574	847	2.151	2.507	883	3.842	1.032	20.142
2006	2.409	4.961	3.834	910	2.619	3.253	1.235	4.558	1.293	25.072
2007	3.438	7.836	4.339	1.410	3.398	4.891	1.736	7.121	2.209	36.378
2008	1.624	3.265	3.144	975	2.629	1.737	1.027	2.816	864	18.081
2009	575	846	1.409	381	543	154	310	1.059	436	5.713
2010	640	-589	1.277	290	806	273	309	869	435	4.310
2011	428	696	1.087	295	664	501	166	1.056	412	5.305
2012	305	-1.059	683	-108	185	-264	-48	208	52	-46
2013	-89	-1.474	279	-48	-153	-711	28	64	-86	-2.190
2014	-33	-263	-69	104	-12	-327	56	-153	-277	-974
2015	88	253	-758	72	264	212	68	-455	-64	-320
2016	446	-354	561	263	317	338	48	133	45	1.797
2017	434	1.125	706	388	900	410	532	-476	200	4.219
2018	950	1.663	1.388	622	1.579	1.014	697	1.418	358	9.689
2019	1.372	2.180	1.882	745	1.937	1.434	917	2.611	451	13.529
2020	588	1.102	1.000	317	661	371	469	1.781	222	6.511

Fuente:INE, Estadística de Variaciones Residenciales.

Figura 3.1
Mapa municipal de tasas migratorias netas medias en el quinquenio 2016-2020

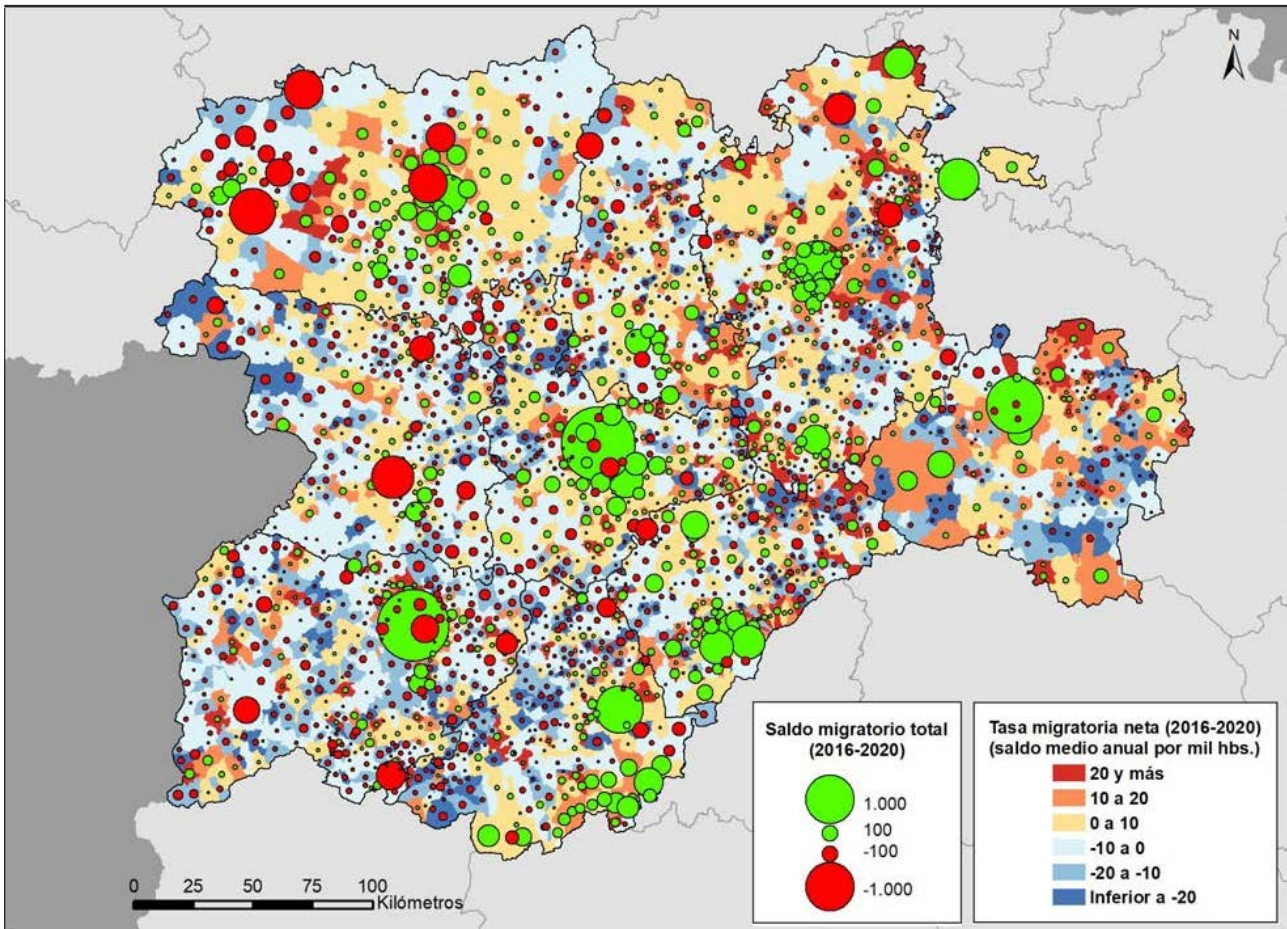

Fuente:INE, Estadística de Variaciones Residenciales.

Tabla 3.2

Emigración exterior en 2020 según las diversas fuentes de información del INE

Ámbito territorial	PERE (2020-2021)							
	Variación del nº de residentes en el extranjero				EVR (2020-2021)		EM (2020-2021)	
	Total anual		Nacidos en España		Total	Espanoles	Total	Espanoles
	Variación	%	Residentes	% del total				
Ávila	78	0,83	-21	-0,63	400	118	473	149
Burgos	208	0,98	-47	-0,77	1.349	328	1.243	414
León	204	0,38	-166	-1,04	873	381	747	425
Palencia	21	0,25	-31	-1,04	321	80	336	109
Salamanca	65	0,19	-185	-1,56	1.243	214	1.974	324
Segovia	44	1,07	-6	-0,32	845	152	549	172
Soria	67	0,82	-1	-0,06	389	95	451	123
Valladolid	221	1,28	37	0,54	1.144	358	1.090	399
Zamora	67	0,30	-66	-1,13	351	104	446	142
Castilla y León	975	0,54	-486	-0,86	6.915	1.830	7.309	2.257
España	36.131	1,38	1.302	0,15	271.225	51.699	248.561	65.429

Fuente: INE,

PERE: Padrón de Españoles Residentes en el Extranjero. Variación entre ambas fechas.

EVR: Estadística de Variaciones Residenciales. Altas y bajas padronales.

EM: Estadística de Migraciones.

Tabla 3.3

Migraciones internacionales, 2020 (según la estadística de variaciones residenciales)

Provincia	Españoles			Extranjeros			Total			
	Inmigrantes	Emigrantes	Saldo	Inmigrantes	Emigrantes	Saldo	Inmigrantes	Emigrantes	Saldo	Tasa neta
Ávila	70	118	-48	870	282	588	940	400	540	3,42
Burgos	292	328	-36	2.123	1.021	1.102	2.415	1.349	1.066	2,99
León	402	381	21	1.492	492	1.000	1.894	873	1.021	2,25
Palencia	56	80	-24	558	241	317	614	321	293	1,83
Salamanca	222	214	8	1.690	1.029	661	1.912	1.243	669	2,04
Segovia	145	152	-7	1.064	693	371	1.209	845	364	2,37
Soria	75	95	-20	763	294	469	838	389	449	5,06
Valladolid	387	358	29	2.567	786	1.781	2.954	1.144	1.810	3,48
Zamora	104	104	0	469	247	222	573	351	222	1,31
Castilla y León	1.753	1.830	-77	11.596	5.085	6.511	13.349	6.915	6.434	2,69

Fuente: INE, Estadística de Variaciones Residenciales.

Tabla 3.4

Migraciones internacionales, 2020 (según la estadística de migraciones)

Provincia	Españoles			Extranjeros			Total			
	Inmigrantes	Emigrantes	Saldo	Inmigrantes	Emigrantes	Saldo	Inmigrantes	Emigrantes	Saldo	Tasa neta
Ávila	106	149	-43	953	324	629	1.059	473	586	3,71
Burgos	274	414	-140	1.935	829	1.106	2.209	1.243	966	2,71
León	381	425	-44	1.374	322	1.052	1.755	747	1.008	2,22
Palencia	78	109	-31	533	227	306	611	336	275	1,72
Salamanca	265	324	-59	1.806	1.650	156	2.071	1.974	97	0,30
Segovia	131	172	-41	995	377	618	1.126	549	577	3,76
Soria	80	123	-43	735	328	407	815	451	364	4,10
Valladolid	343	399	-56	2.106	691	1.415	2.449	1.090	1.359	2,61
Zamora	121	142	-21	417	304	113	538	446	92	0,54
Castilla y León	1.779	2.257	-478	10.854	5.052	5.802	12.633	7.309	5.324	2,23

Fuente: INE, Estadística de Migraciones.

Tabla 3.5

Inmigrantes españoles procedentes del exterior por grupos de edad, 2020

Provincias	<16		16-24		25-34		35-44		45-54		55-64		65 y más		Total Nº
	Nº	%	Nº	%	Nº	%	Nº	%	Nº	%	Nº	%	Nº	%	
Ávila	11	15,71	3	4,29	12	17,14	18	25,71	9	12,86	11	15,71	6	8,57	70
Burgos	64	21,92	40	13,70	50	17,12	58	19,86	44	15,07	24	8,22	12	4,11	292
León	69	17,16	29	7,21	65	16,17	71	17,66	59	14,68	48	11,94	61	15,17	402
Palencia	5	8,93	4	7,14	16	28,57	13	23,21	5	8,93	7	12,50	6	10,71	56
Salamanca	33	14,86	25	11,26	33	14,86	47	21,17	32	14,41	29	13,06	23	10,36	222
Segovia	29	20,00	38	26,21	22	15,17	15	10,34	19	13,10	17	11,72	5	3,45	145
Soria	20	26,67	8	10,67	13	17,33	20	26,67	5	6,67	5	6,67	4	5,33	75
Valladolid	88	22,74	46	11,89	70	18,09	80	20,67	47	12,14	35	9,04	21	5,43	387
Zamora	13	12,50	10	9,62	23	22,12	18	17,31	11	10,58	10	9,62	19	18,27	104
Castilla y León	332	18,94	203	11,58	304	17,34	340	19,40	231	13,18	186	10,61	157	8,96	1.753

Fuente: INE, Estadística de Variaciones Residenciales.

Tabla 3.6

Inmigrantes extranjeros procedentes del exterior por grupos de edad, 2020

Provincias	<16		16-24		25-34		35-44		45-54		55-64		65 y más		Total Nº
	Nº	%	Nº	%	Nº	%	Nº	%	Nº	%	Nº	%	Nº	%	
Ávila	251	28,85	132	15,17	206	23,68	153	17,59	76	8,74	36	4,14	16	1,84	870
Burgos	307	14,46	411	19,36	562	26,47	432	20,35	239	11,26	127	5,98	45	2,12	2.123
León	240	16,09	303	20,31	429	28,75	270	18,10	140	9,38	81	5,43	29	1,94	1.492
Palencia	98	17,56	138	24,73	134	24,01	105	18,82	48	8,60	21	3,76	14	2,51	558
Salamanca	235	13,91	377	22,31	524	31,01	290	17,16	164	9,70	64	3,79	36	2,13	1.690
Segovia	183	17,20	218	20,49	266	25,00	178	16,73	134	12,59	65	6,11	20	1,88	1.064
Soria	150	19,66	160	20,97	161	21,10	139	18,22	97	12,71	43	5,64	13	1,70	763
Valladolid	451	17,57	478	18,62	670	26,10	523	20,37	275	10,71	106	4,13	64	2,49	2.567
Zamora	64	13,65	114	24,31	114	24,31	87	18,55	51	10,87	26	5,54	13	2,77	469
Castilla y León	1.979	17,07	2.331	20,10	3.066	26,44	2.177	18,77	1.224	10,56	569	4,91	250	2,16	11.596

Fuente: INE, Estadística de Variaciones Residenciales.



Tabla 3.7

Altas y Bajas padronales y migración neta según tipología municipal, 2020

Tipo de municipio	Población media (2020-2021)	Cambios padronales		Migración neta	
		Altas	Bajas	Saldo	Tasa ‰
Capitales	1.028.675	31.462	33.222	-1.760	-1,71
Otras ciudades	216.309	6.307	6.755	-448	-2,07
Áreas periurbanas	192.641	8.717	8.002	715	3,71
Áreas de influencia urbana	156.919,5	9.935	6.708	3.227	20,56
Centros rurales de 1er orden	152.997,5	5.723	5.186	537	3,51
Centros rurales de 2º orden	125.731,5	6.123	3.993	2.130	16,94
Centros rurales de 3er orden	57.056,5	2.561	1.862	699	12,25
Rural profundo (<2.000 hab.)	460.100,5	22.219	15.085	7.134	15,51
Castilla y León	2.390.430,5	93.047	80.813	12.234	5,12

Nota: Se incluye en las áreas de influencia urbana el municipio alavés de la Ribera Baja/Erriberabeitia.

Fuente: INE, Estadística Variaciones Residenciales.

Tabla 3.8

Resumen de los flujos migratorios por nacionalidad y edad en Castilla y León en 2020

FLUJOS MIGRATORIOS TOTALES DE ESPAÑOLES								
Inmigrantes								
Flujos	Total	<16	16-24	25-34	35-44	45-54	55-64	65 y más
Exteriores	1.753	332	203	304	340	231	186	157
Interiores	65.351	9.910	5.666	13.211	12.596	9.206	6.345	8.417
Total	67.104	10.242	5.869	13.515	12.936	9.437	6.531	8.574
Emigrantes								
Flujos	Total	<16	16-24	25-34	35-44	45-54	55-64	65 y más
Exteriores	1.830	326	174	557	369	206	98	100
Interiores	60.453	8.723	5.905	13.757	11.419	8.031	5.202	7.416
Total	62.283	9.049	6.079	14.314	11.788	8.237	5.300	7.516
Saldo migratorio								
Flujos	Total	<16	16-24	25-34	35-44	45-54	55-64	65 y más
Exteriores	-77	6	29	-253	-29	25	88	57
Interiores	4.898	1.187	-239	-546	1.177	1.175	1.143	1.001
Total	4.821	1.193	-210	-799	1.148	1.200	1.231	1.058
FLUJOS MIGRATORIOS TOTALES DE EXTRANJEROS								
Inmigrantes								
Flujos	Total	<16	16-24	25-34	35-44	45-54	55-64	65 y más
Exteriores	11.596	1.979	2.331	3.066	2.177	1.224	569	250
Interiores	14.217	2.325	2.031	3.865	3.299	1.747	687	263
Total	25.813	4.304	4.362	6.931	5.476	2.971	1.256	513
Emigrantes								
Flujos	Total	<16	16-24	25-34	35-44	45-54	55-64	65 y más
Exteriores	5.085	551	710	1.326	1.135	684	408	271
Interiores	13.341	2.207	1.961	3.731	2.977	1.628	612	225
Total	18.426	2.758	2.671	5.057	4.112	2.312	1.020	496

CONTINÚA →

Tabla 3.8 (CONTINUACIÓN)

Resumen de los flujos migratorios por nacionalidad y edad en Castilla y León en 2020

FLUJOS MIGRATORIOS TOTALES DE EXTRANJEROS (CONTINUACIÓN)								
Saldo migratorio								
Flujos	Total	<16	16-24	25-34	35-44	45-54	55-64	65 y más
Exteriores	6.511	1.428	1.621	1.740	1.042	540	161	-21
Interiores	876	118	70	134	322	119	75	38
Total	7.387	1.546	1.691	1.874	1.364	659	236	17
FLUJOS MIGRATORIOS TOTALES DE ESPAÑOLES Y EXTRANJEROS								
Inmigrantes								
Flujos	Total	<16	16-24	25-34	35-44	45-54	55-64	65 y más
Exteriores	13.349	2.311	2.534	3.370	2.517	1.455	755	407
Interiores	79.568	12.235	7.697	17.076	15.895	10.953	7.032	8.680
Total	92.917	14.546	10.231	20.446	18.412	12.408	7.787	9.087
Emigrantes								
Flujos	Total	<16	16-24	25-34	35-44	45-54	55-64	65 y más
Exteriores	6.915	877	884	1.883	1.504	890	506	371
Interiores	73.794	10.930	7.866	17.488	14.396	9.659	5.814	7.641
Total	80.709	11.807	8.750	19.371	15.900	10.549	6.320	8.012
Saldo migratorio								
Flujos	Total	<16	16-24	25-34	35-44	45-54	55-64	65 y más
Exteriores	6.434	1.434	1.650	1.487	1.013	565	249	36
Interiores	5.774	1.305	-169	-412	1.499	1.294	1.218	1.039
Total	12.208	2.739	1.481	1.075	2.512	1.859	1.467	1.075

Fuente: INE, Estadística Variaciones Residenciales.

Tabla 3.9
Migraciones interautonómicas desde o hacia Castilla y León (2019, 2020)

CCAA de origen o destino	2019			2020		
	Inmigrantes	Emigrantes	Saldo	Inmigrantes	Emigrantes	Saldo
Andalucía	1.877	1.992	-115	1.586	1.630	-44
Aragón	726	874	-148	632	769	-137
P. de Asturias	1.064	1.223	-159	1.031	1.042	-11
Illes Balears	549	571	-22	522	399	123
Canarias	721	816	-95	600	640	-40
Cantabria	769	929	-160	617	960	-343
Castilla - La Mancha	1.192	1.008	184	1.049	839	210
Cataluña	1.751	1.664	87	1.859	1.307	552
C. Valenciana	1.294	1.557	-263	1.222	1.380	-158
Extremadura	865	644	221	760	545	215
Galicia	1.175	1.420	-245	945	1.365	-420
C. de Madrid	7.113	9.267	-2.154	8.998	6.550	2.448
R. de Murcia	400	309	91	359	301	58
C. F. de Navarra	325	383	-58	272	384	-112
País Vasco	1.941	1.936	5	2.084	1.730	354
La Rioja	336	494	-158	284	351	-67
Ceuta	81	27	54	61	26	35
Melilla	76	41	35	59	43	16
TOTAL	22.255	25.155	-2.900	22.940	20.261	2.679

Fuente: INE, Estadística de Migraciones.

Figura 3.2
Flujos y saldos migratorios INTERIORES de españoles desde y hacia Castilla y León en 2020
 (solo españoles)

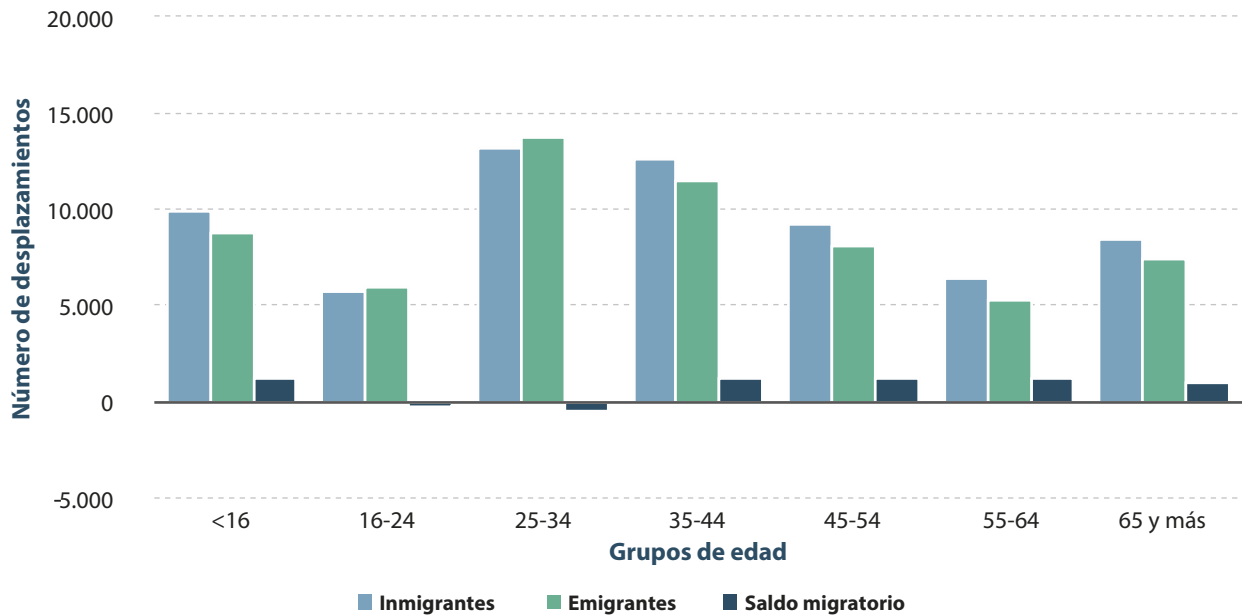

Fuente: INE, Estadística de Variaciones Residenciales.

Figura 3.3
Flujos y saldos migratorios INTERIORES de extranjeros desde y hacia Castilla y León en 2020
 (solo extranjeros)

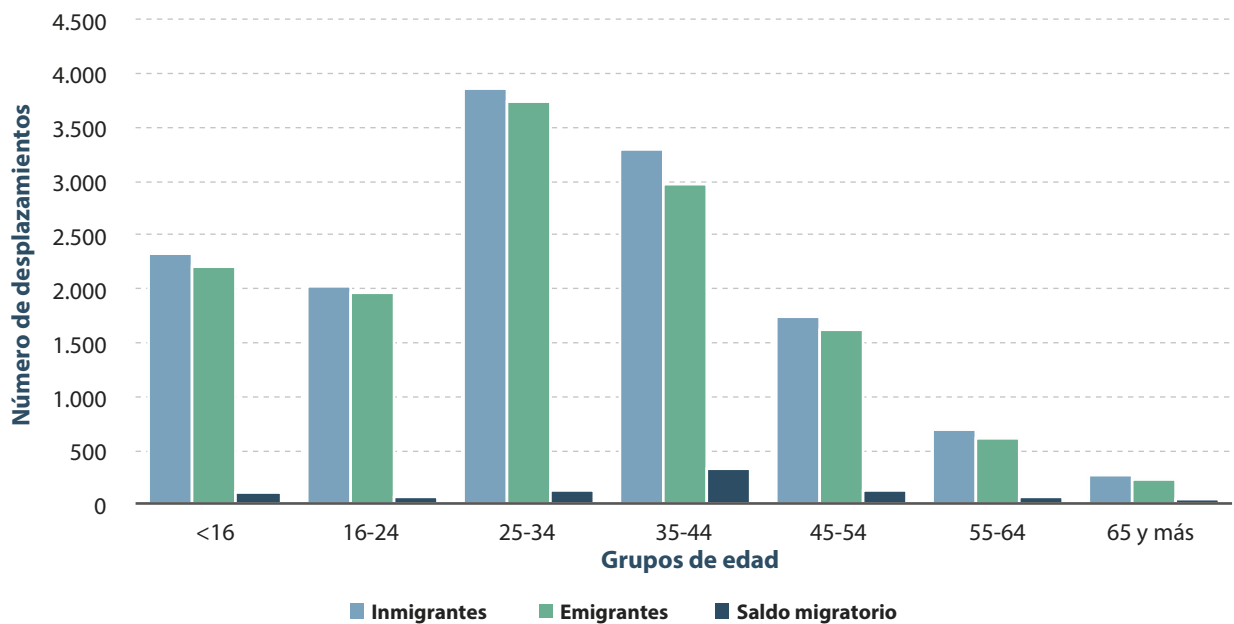

Fuente: INE, Estadística de Variaciones Residenciales.

Figura 3.4
Flujos y saldos migratorios INTERIORES totales desde y hacia Castilla y León en 2020
(españoles y extranjeros)

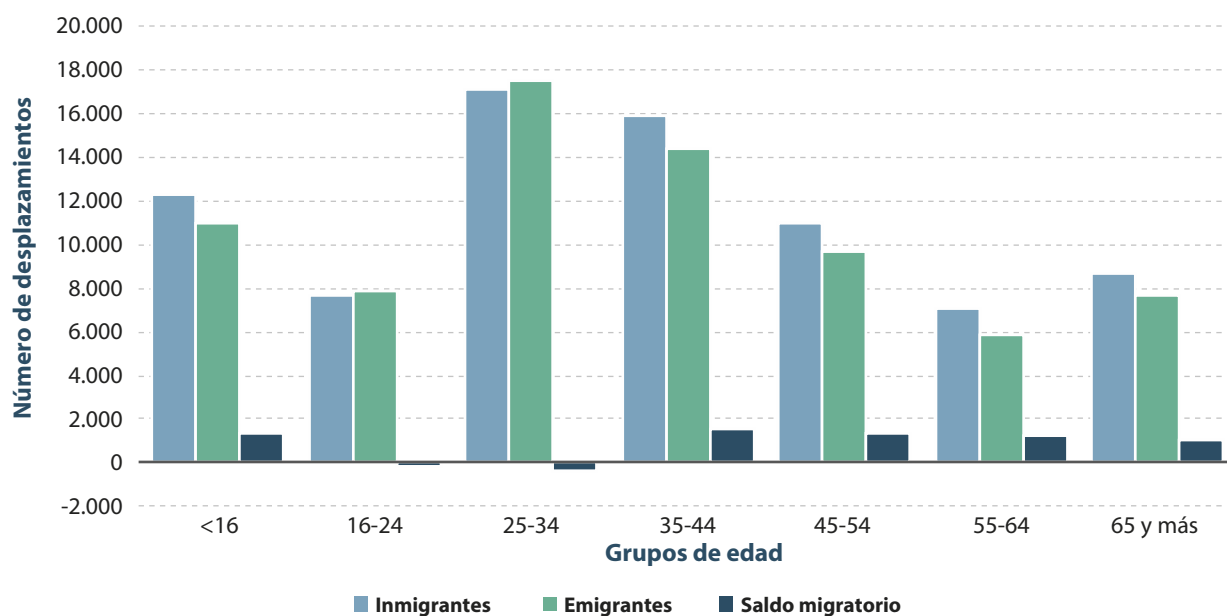

Fuente: INE, Estadística de Variaciones Residenciales.

Figura 3.5
Flujos y saldos migratorios EXTERIORES de españoles desde y hacia Castilla y León en 2020
(solo españoles)

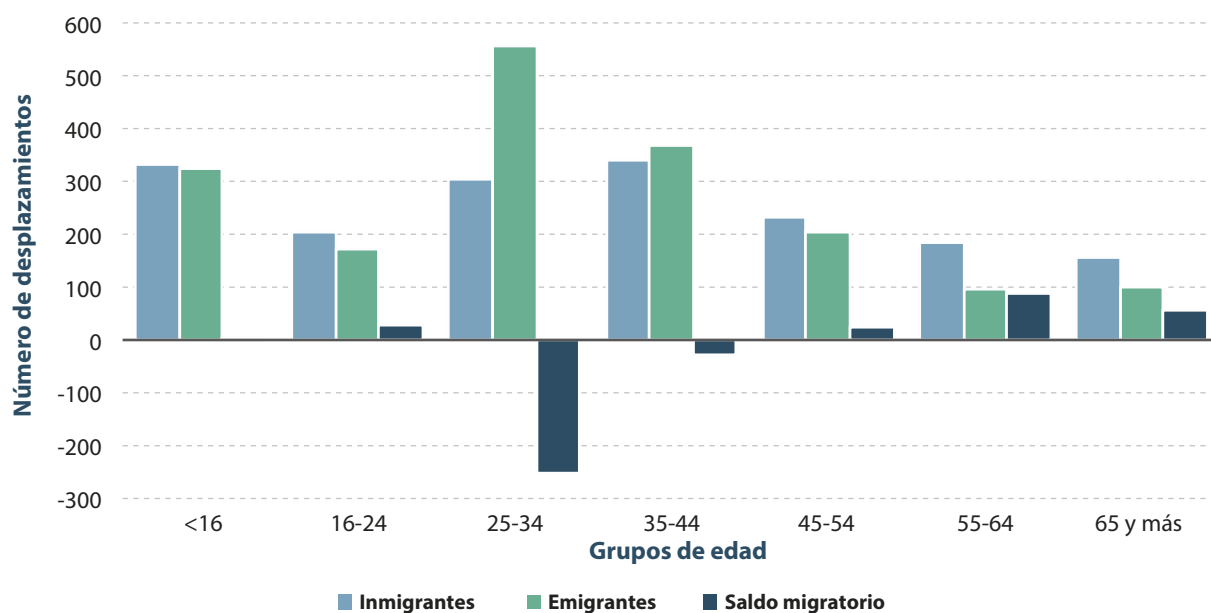

Fuente: INE, Estadística de Variaciones Residenciales.

Figura 3.6

Flujos y saldos migratorios EXTERIORES de extranjeros desde y hacia Castilla y León en 2020 (solo extranjeros)

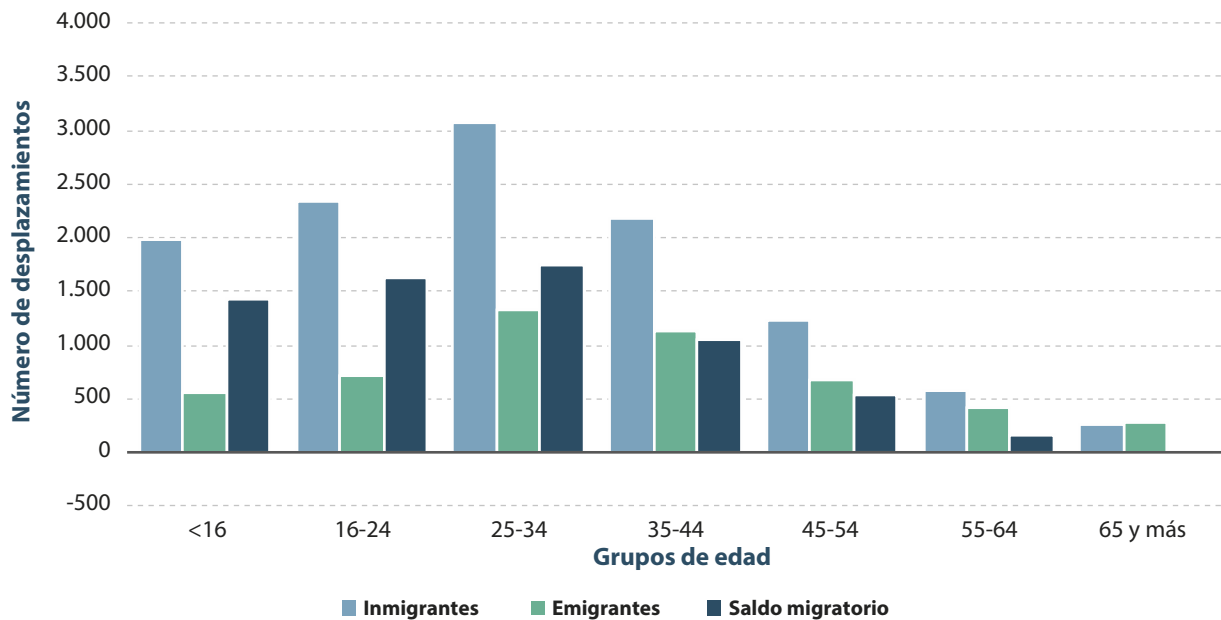

Fuente: INE, Estadística de Variaciones Residenciales.

Figura 3.7

Flujos y saldos migratorios EXTERIORES totales desde y hacia Castilla y León en 2020 (españoles y extranjeros)

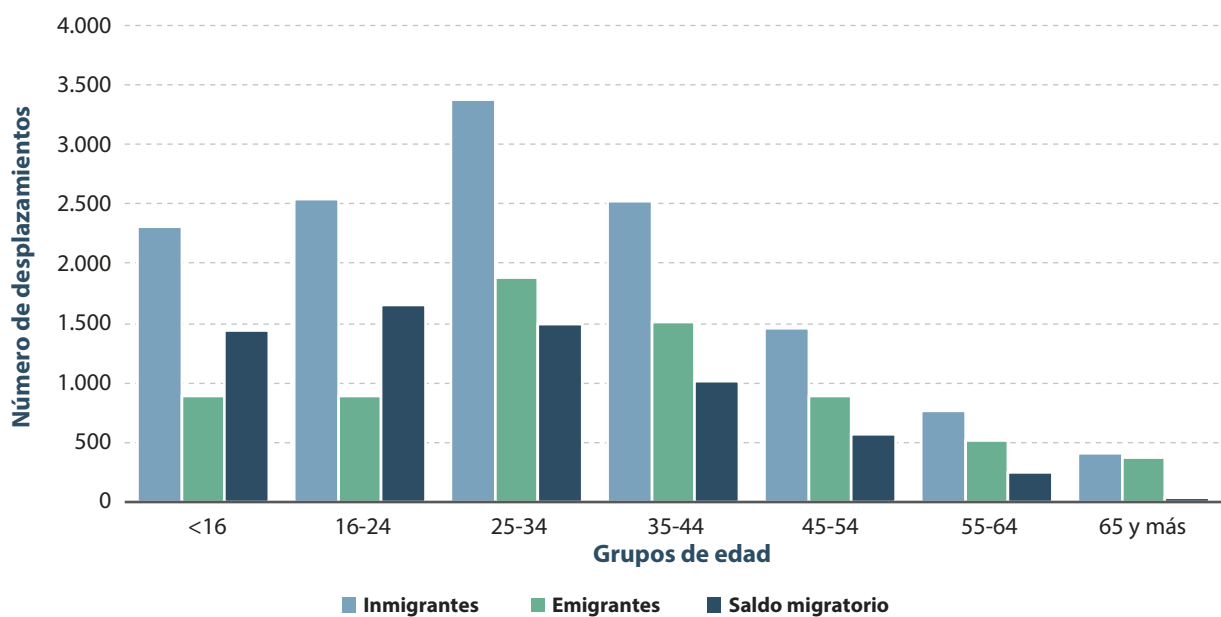

Fuente: INE, Estadística de Variaciones Residenciales.

Figura 3.8
Flujos y saldos migratorios TOTALES de españoles en Castilla y León en 2020 (solo españoles)

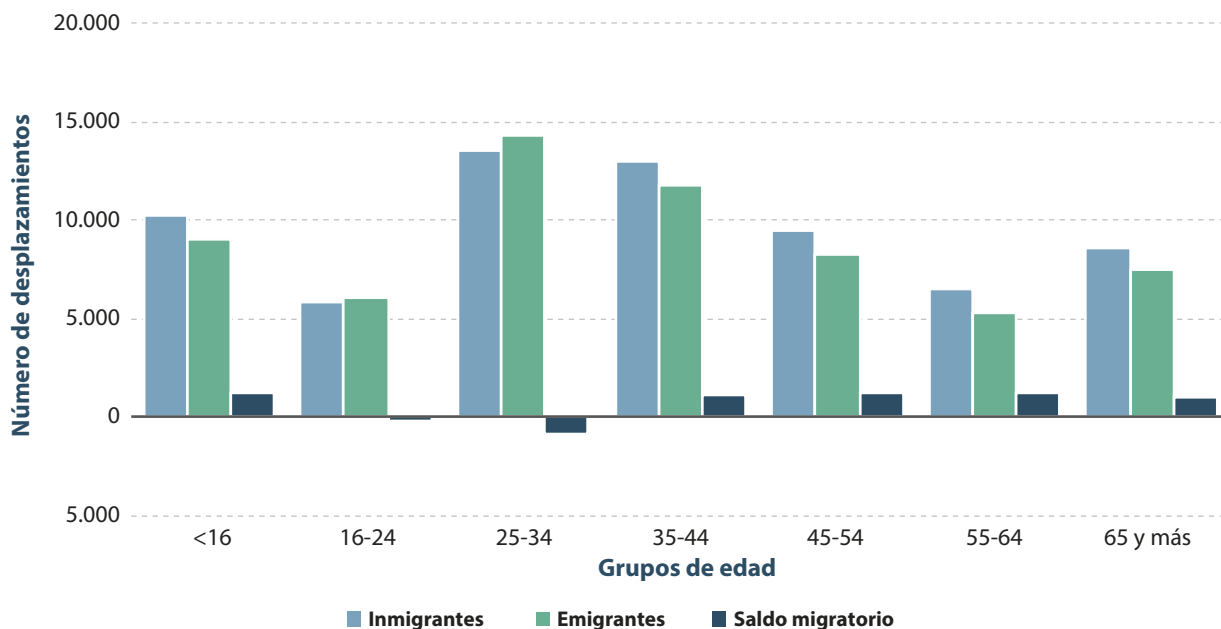

Fuente: INE, Estadística de Variaciones Residenciales.

Figura 3.9
Flujos y saldos migratorios TOTALES de extranjeros en Castilla y León en 2020 (solo extranjeros)

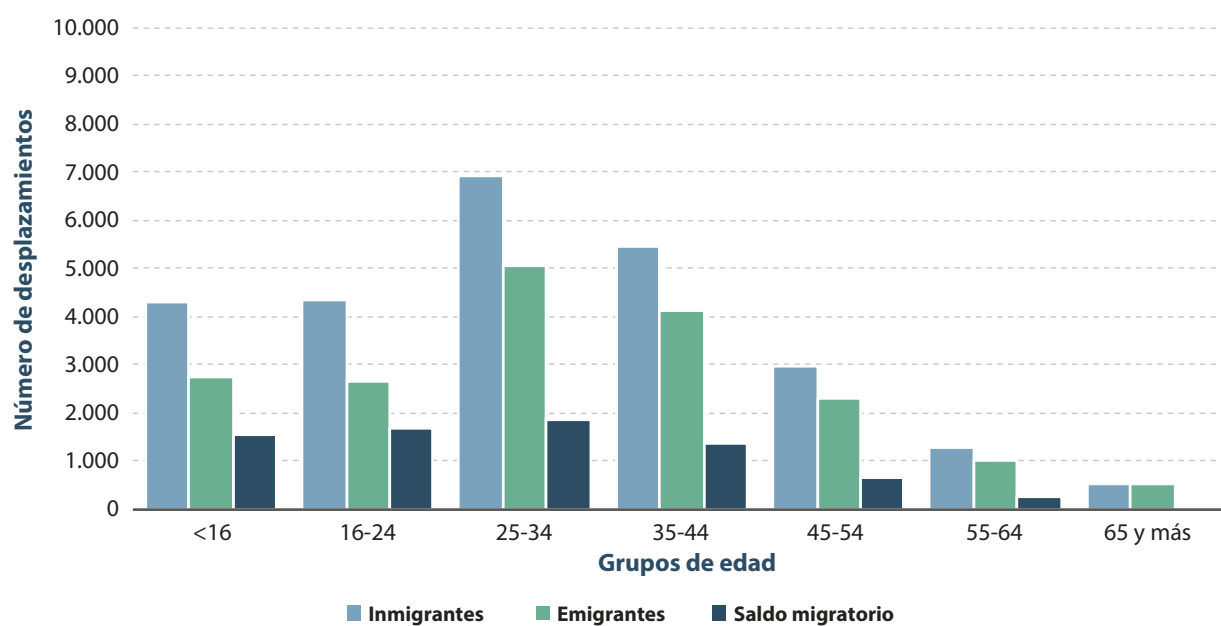

Fuente: INE, Estadística de Variaciones Residenciales.

Figura 3.10

Flujos y saldos migratorios totales en Castilla y León en 2020 (españoles y extranjeros)

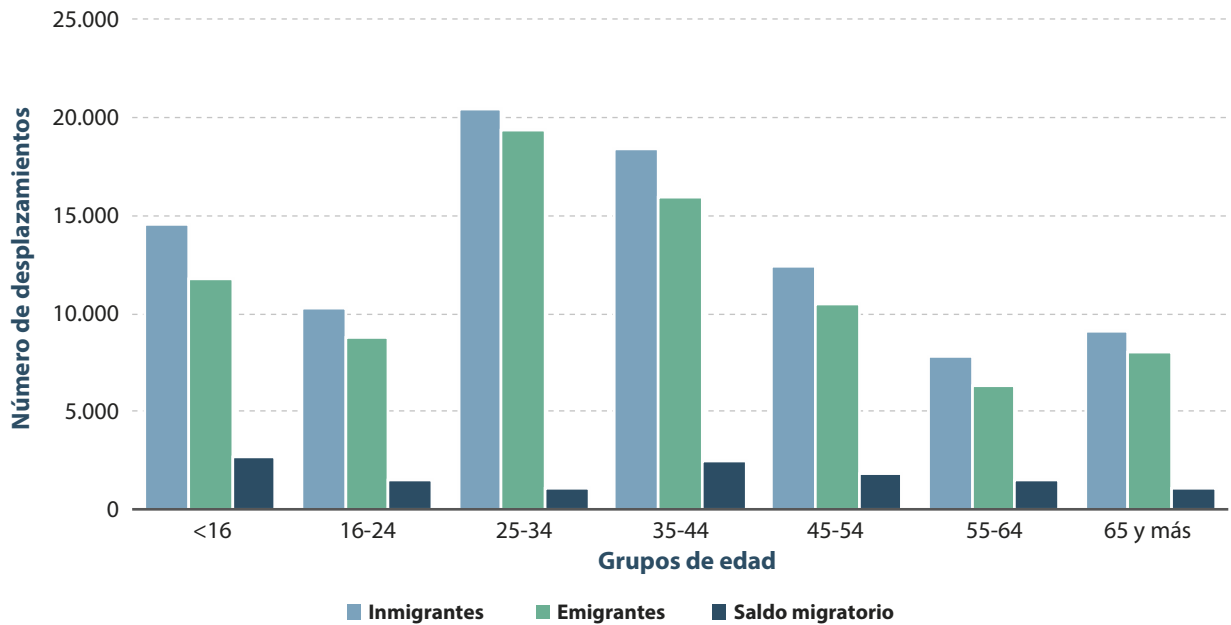

Fuente: INE, Estadística de Variaciones Residenciales.

Figura 3.11

Saldos migratorios por grupos de edad en Castilla y León en 2020

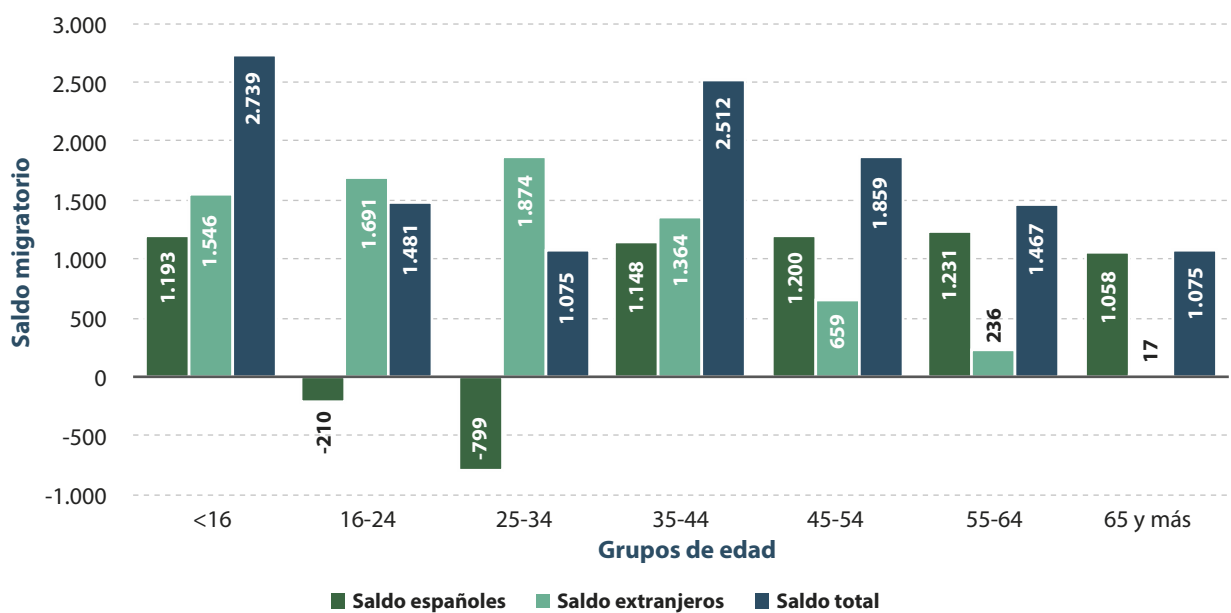

Fuente: INE, Estadística de Variaciones Residenciales.

Figura 3.12
Evolución de los saldos migratorios interior, exterior y total en Castilla y León (2002-2020)

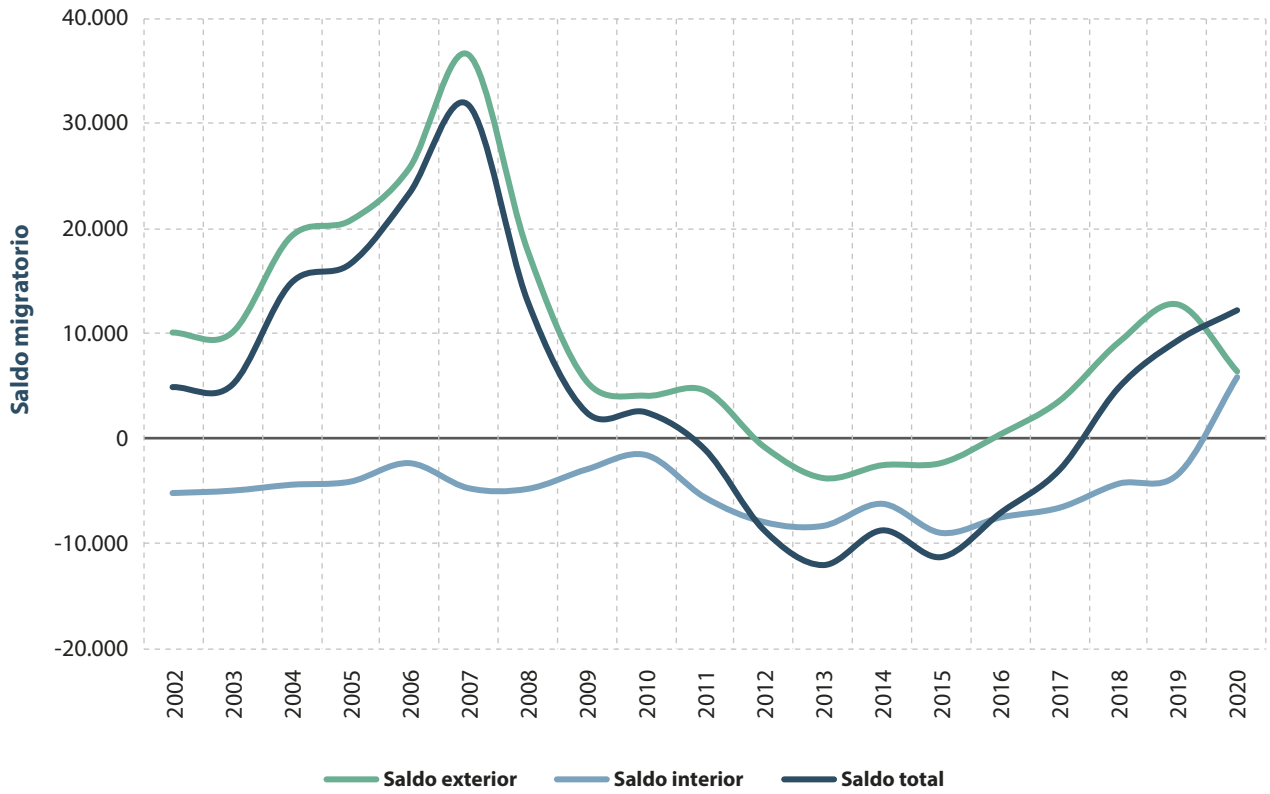

Fuente: INE, Estadística de Variaciones Residenciales.

Figura 3.13

Evolución de los saldos migratorios interior, exterior y total en Castilla y León (2002-2020)

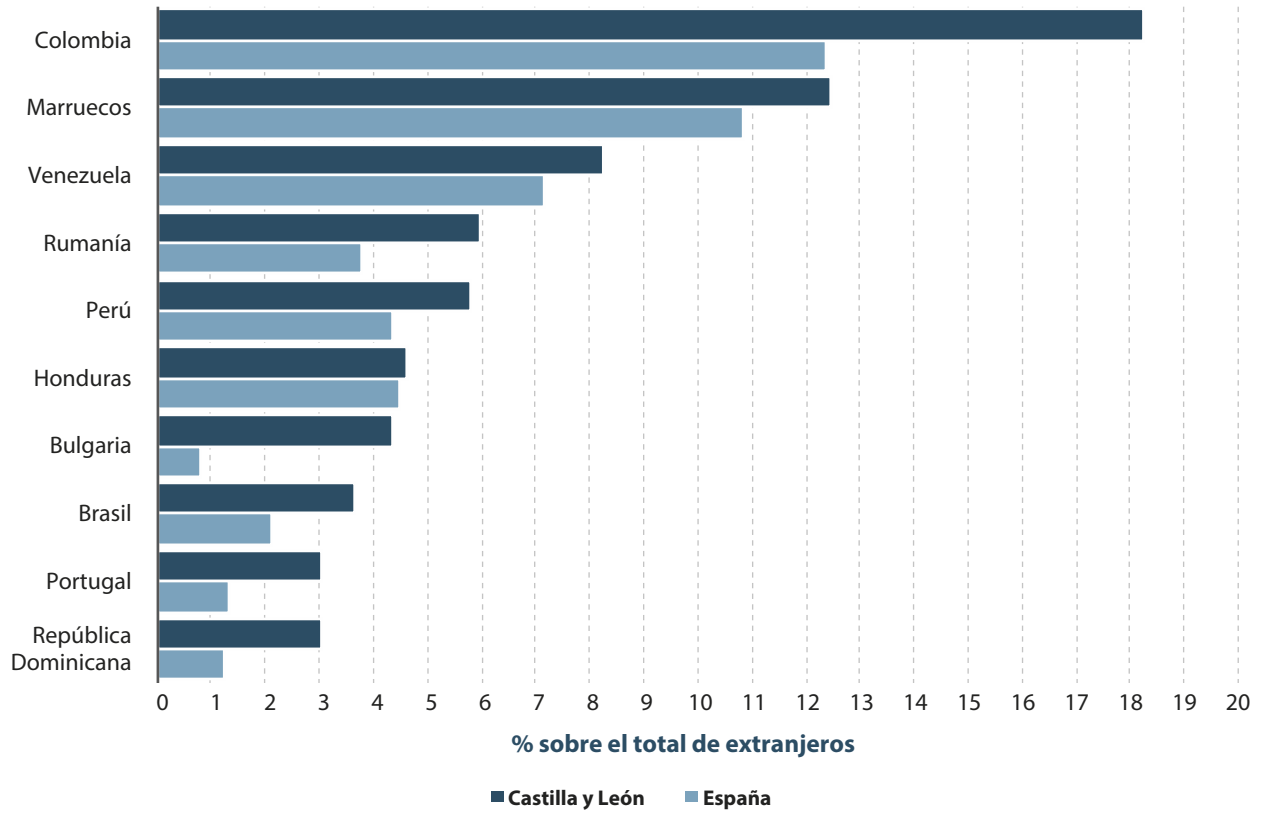

Fuente: INE, Estadística de Migraciones.

4 | Dinámica natural de la población



Tabla 4.1.

Evolución de la dinámica natural en España y Castilla y León, 1975-2020

	Natalidad		Mortalidad		Crecimiento natural		ISF		Edad media de la maternidad		Edad media de la primo maternidad		% hijos de madre no casada	
	Acontecimientos por mil habitantes						Hijos por mujer							
	España	CyL	España	CyL	España	CyL	España	CyL	España	CyL	España	CyL	España	CyL
1975	18,70	13,91	8,32	8,76	10,38	5,16	2,77	2,23	28,85	29,71	25,25	26,19	2,02	1,74
1976	18,73	14,40	8,25	8,82	10,48	5,58	2,77	2,28	28,55	29,24	24,94	25,62	2,15	1,74
1977	17,96	13,89	8,04	8,76	9,92	5,13	2,65	2,20	28,45	29,13	24,85	25,60	2,32	2,02
1978	17,25	13,81	8,02	8,57	9,24	5,24	2,54	2,19	28,36	28,96	24,80	25,37	2,50	2,15
1979	16,17	13,18	7,81	8,35	8,36	4,83	2,37	2,09	28,24	28,74	24,78	25,34	2,80	2,50
1980	15,22	12,80	7,69	8,17	7,53	4,63	2,21	2,03	28,20	28,72	25,06	25,63	3,92	3,77
1981	14,10	12,11	7,75	8,34	6,35	3,77	2,04	1,91	28,23	28,74	25,25	25,85	4,41	4,04
1982	13,57	11,81	7,52	7,95	6,05	3,86	1,94	1,83	28,33	28,83	25,43	25,83	5,11	4,24
1983	12,71	11,14	7,90	8,50	4,81	2,64	1,80	1,69	28,38	28,88	25,52	25,94	5,20	4,17
1984	12,34	10,77	7,78	8,41	4,56	2,36	1,72	1,60	28,43	28,83	25,66	26,09	6,75	5,13
1985	11,85	10,28	8,11	8,85	3,74	1,43	1,64	1,51	28,46	28,79	25,79	26,18	7,96	6,75
1986	11,36	9,74	8,01	8,72	3,36	1,01	1,55	1,41	28,54	28,85	25,90	26,19	7,99	6,03
1987	11,02	9,33	7,96	8,70	3,06	0,63	1,49	1,33	28,57	28,80	26,14	26,31	8,26	6,74
1988	10,79	8,87	8,19	9,02	2,60	-0,15	1,45	1,26	28,58	28,85	26,25	26,55	9,11	7,02
1989	10,51	8,66	8,33	9,03	2,18	-0,37	1,40	1,22	28,72	29,05	26,56	26,89	9,34	6,82
1990	10,32	8,35	8,54	9,44	1,78	-1,09	1,36	1,17	28,86	29,17	26,81	27,24	9,60	7,30
1991	10,16	8,10	8,64	9,63	1,52	-1,53	1,33	1,13	29,04	29,35	27,16	27,60	10,00	8,30
1992	10,13	7,88	8,43	9,54	1,70	-1,66	1,31	1,09	29,26	29,60	27,50	27,92	10,52	8,79
1993	9,80	7,66	8,59	9,69	1,21	-2,02	1,26	1,05	29,47	29,82	27,81	28,26	10,75	8,99
1994	9,35	7,30	8,50	9,59	0,84	-2,29	1,19	0,99	29,74	30,10	28,12	28,59	10,74	8,70
1995	9,15	7,15	8,66	9,87	0,49	-2,71	1,16	0,97	29,98	30,30	28,41	28,89	11,09	8,02
1996	9,07	7,09	8,75	10,02	0,32	-2,93	1,14	0,96	30,21	30,57	28,49	29,05	11,65	8,95
1997	9,20	7,24	8,67	9,94	0,53	-2,70	1,15	0,98	30,40	30,75	28,73	29,33	13,08	9,49
1998	9,06	6,89	8,90	10,44	0,16	-3,55	1,13	0,93	30,56	31,01	28,92	29,61	14,48	10,56
1999	9,39	6,99	9,13	10,65	0,27	-3,65	1,16	0,95	30,68	31,24	29,03	29,85	16,25	11,49
2000	9,78	7,24	8,82	10,40	0,96	-3,16	1,21	0,99	30,74	31,35	29,14	30,03	17,70	12,88
2001	9,94	7,15	8,77	10,31	1,17	-3,16	1,24	0,99	30,77	31,51	29,17	30,12	19,69	14,19
2002	10,08	7,36	8,84	10,72	1,25	-3,36	1,25	1,02	30,80	31,61	29,25	30,33	21,74	16,35
2003	10,44	7,54	9,06	10,94	1,38	-3,40	1,30	1,06	30,85	31,58	29,31	30,31	23,37	18,88
2004	10,57	7,64	8,62	10,64	1,95	-3,01	1,32	1,07	30,87	31,58	29,36	30,29	25,05	20,13
2005	10,65	7,81	8,82	11,04	1,83	-3,23	1,33	1,10	30,92	31,72	29,40	30,45	26,54	21,09
2006	10,85	7,90	8,33	10,45	2,52	-2,55	1,36	1,13	30,90	31,64	29,39	30,32	28,36	23,40
2007	10,86	7,94	8,47	10,82	2,39	-2,88	1,38	1,14	30,85	31,56	29,45	30,24	30,25	25,39
2008	11,28	8,37	8,36	10,76	2,92	-2,39	1,44	1,22	30,83	31,46	29,30	30,17	33,16	31,23
2009	10,65	8,01	8,26	10,66	2,38	-2,64	1,38	1,18	31,04	31,68	29,60	30,44	34,48	32,04
2010	10,42	8,05	8,17	10,65	2,26	-2,60	1,37	1,20	31,20	31,81	29,82	30,69	35,52	33,41
2011	10,07	7,82	8,26	10,65	1,81	-2,84	1,34	1,19	31,44	32,03	30,11	30,87	37,37	34,53

CONTINÚA ➔

Tabla 4.1 (CONTINUACIÓN)

Evolución de la dinámica natural en España y Castilla y León, 1975-2020

	Natalidad		Mortalidad		Crecimiento natural		ISF		Edad media de la maternidad		Edad media de la primo maternidad		% hijos de madre no casada	
	Acontecimientos por mil habitantes				Hijos por mujer									
	España	C y L	España	C y L	España	C y L	España	C y L	España	C y L	España	C y L	España	C y L
2012	9,69	7,54	8,58	11,18	1,12	-3,65	1,32	1,17	31,56	32,16	30,25	31,07	38,96	35,80
2013	9,11	7,11	8,34	10,98	0,77	-3,86	1,27	1,13	31,66	32,26	30,42	31,20	40,86	38,06
2014	9,17	7,20	8,48	11,18	0,70	-3,98	1,32	1,17	31,78	32,41	30,55	31,40	42,52	39,81
2015	9,02	7,06	9,06	11,89	-0,04	-4,83	1,33	1,18	31,90	32,45	30,69	31,43	44,48	42,49
2016	8,80	6,82	8,79	11,63	0,01	-4,81	1,34	1,18	32,00	32,57	30,80	31,56	45,88	44,40
2017	8,41	6,40	9,07	11,96	-0,66	-5,56	1,31	1,14	32,08	32,55	30,90	31,57	46,79	46,08
2018	7,94	6,24	9,10	12,15	-1,16	-5,91	1,26	1,15	32,20	32,69	31,02	31,76	47,28	46,84
2019	7,62	5,96	8,83	11,95	-1,22	-5,99	1,24	1,13	32,25	32,64	31,10	31,66	48,41	47,28
2020	7,19	5,71	10,40	15,14	-3,21	-9,43	1,19	1,10	32,32	32,75	31,22	31,82	47,59	46,64

Fuente: INE, Movimiento Natural de la Población.

Tabla 4.2

Evolución de la nupcialidad en España y Castilla y León, 1975-2020

Año	Nupcialidad (Por 1.000 hab.)		Edad de la primonupcialidad			
	España	C y L	Hombres		Mujeres	
			España	C y L	España	C y L
1975	7,60	5,87	26,83	27,69	24,29	25,08
1976	7,18	5,52	26,65	27,63	24,08	25,00
1977	7,14	5,63	26,45	27,26	23,97	24,75
1978	6,96	5,79	26,36	27,12	23,90	24,76
1979	6,59	5,60	26,41	27,24	23,91	24,77
1980	5,86	4,16	26,23	27,19	23,87	24,67
1981	5,32	3,86	26,38	27,30	24,00	24,74
1982	5,07	3,87	26,70	27,45	24,48	24,94
1983	5,12	4,28	26,76	27,64	24,63	25,11
1984	5,13	4,36	26,90	27,74	24,72	25,30
1985	5,17	4,14	27,03	27,80	24,79	25,22
1986	5,36	4,43	27,15	27,88	24,88	25,40
1987	5,55	4,64	27,23	28,00	24,97	25,46
1988	5,61	4,78	27,39	28,26	25,12	25,69
1989	5,67	4,78	27,56	28,36	25,33	25,80
1990	5,64	4,64	27,80	28,57	25,59	26,14
1991	5,57	4,63	28,09	28,94	25,93	26,50
1992	5,52	4,62	28,35	29,21	26,21	26,73
1993	5,08	4,16	28,67	29,53	26,55	27,13
1994	5,01	4,17	28,93	29,84	26,87	27,44
1995	5,01	4,09	29,17	30,20	27,11	27,89
1996	4,82	3,96	29,47	30,35	27,41	28,00
1997	4,86	3,97	29,71	30,71	27,63	28,38
1998	5,10	4,07	29,88	30,80	27,81	28,54

CONTINÚA →

Tabla 4.2 (CONTINUACIÓN)

Evolución de la nupcialidad en España y Castilla y León, 1975-2020

Año	Nupcialidad (Por 1.000 hab.)		Edad de la primonupcialidad			
	España	C y L	Hombres		Mujeres	
	España	C y L	España	C y L	España	C y L
1999	5,11	4,15	30,05	31,12	27,98	28,80
2000	5,29	4,32	30,18	31,32	28,13	29,03
2001	5,06	4,06	30,41	31,56	28,39	29,36
2002	5,06	4,19	30,65	31,69	28,60	29,43
2003	4,99	4,14	30,91	31,90	28,86	29,66
2004	5,00	4,15	31,24	32,18	29,16	29,94
2005	4,76	3,96	31,67	32,53	29,40	30,15
2006	4,64	3,86	32,22	32,74	29,75	30,31
2007	4,48	3,90	32,22	32,86	29,90	30,61
2008	4,25	3,69	32,41	33,04	30,18	30,79
2009	3,78	3,38	32,82	33,45	30,57	31,26
2010	3,62	3,25	33,21	33,85	31,01	31,71
2011	3,46	3,02	33,58	34,21	31,42	32,07
2012	3,56	3,25	33,82	34,33	31,68	32,18
2013	3,32	2,89	34,32	34,79	32,18	32,58
2014	3,45	3,01	34,42	34,91	32,28	32,79
2015	3,59	3,01	34,81	35,31	32,66	32,96
2016	3,73	3,09	35,04	35,50	32,93	33,26
2017	3,68	3,16	35,30	35,56	33,18	33,45
2018	3,54	2,98	35,56	35,85	33,42	33,64
2019	3,51	2,95	35,98	36,28	33,87	34,03
2020	1,91	1,41	37,12	37,45	34,87	35,26

Fuente: INE, Movimiento Natural de la Población.

Tabla 4.3

Dinámica natural de la población según provincias, 2020

Provincias	Tasas brutas (‰)			Crecimiento (%)	Fecundidad	
	Natalidad	Nupcialidad	Mortalidad		Tasa	ISF
Ávila	5,60	1,49	16,05	-1,05	29,65	1,10
Burgos	6,10	1,48	13,46	-0,74	31,49	1,17
León	4,98	1,54	16,72	-1,17	26,57	0,97
Palencia	5,89	1,23	16,23	-1,03	31,36	1,13
Salamanca	5,49	1,13	15,91	-1,04	28,63	1,06
Segovia	6,18	1,50	15,80	-0,96	30,90	1,16
Soria	6,61	1,67	17,13	-1,05	34,87	1,27
Valladolid	6,25	1,48	11,99	-0,57	30,86	1,17
Zamora	4,64	1,09	18,98	-1,43	26,66	0,98

Fuente: INE, Movimiento Natural de la Población.

Tabla 4.4

Dinámica natural de la población según tipología municipal, 2020

Tipología municipal	Tasas brutas (‰)			Crecimiento (%)	Fecundidad	
	Natalidad	Nupcialidad	Mortalidad		Tasa	ISF
Capital	6,32	1,50	13,94	-0,76	31,60	1,11
Otras ciudades	6,04	1,64	14,53	-0,85	29,95	1,05
Áreas periurbanas	6,99	1,70	7,07	-0,01	29,87	1,05
Influencia urbana	7,18	1,54	8,74	-0,16	31,80	1,11
Centros de 1er Orden	5,97	1,61	14,07	-0,81	29,74	1,04
Centros de 2º Orden	5,49	1,76	16,24	-1,08	29,51	1,03
Centros de 3er Orden	4,24	1,10	18,89	-1,47	24,85	0,87
Rural profundo (<2.000 hab.)	3,34	0,80	23,31	-2,00	24,12	0,84

Fuente: INE, Movimiento Natural de la Población.

Tabla 4.5

Evolución reciente de la fecundidad según nacionalidad, 2007-2020

Año	Nacimientos		Cohortes fértiles		Tasa de fecundidad		Hijos por mujer	
	Españolas	Extranjeras	Españolas	Extranjeras	Españolas	Extranjeras	Españolas	Extranjeras
2007	17.440	2.637	543.642	48.084	32,35	54,44	1,08	1,63
2008	18.012	3.299	534.918	55.160	33,94	60,06	1,14	1,80
2009	17.332	3.084	525.737	57.710	33,22	53,97	1,11	1,63
2010	17.424	3.062	516.025	58.775	33,95	53,57	1,14	1,63
2011	17.063	2.799	505.632	59.303	33,86	49,26	1,14	1,51
2012	16.464	2.582	493.803	58.018	33,34	46,16	1,13	1,43
2013	15.580	2.247	483.426	53.577	32,19	43,13	1,10	1,37
2014	15.738	2.148	473.968	48.499	33,21	44,65	1,14	1,42
2015	15.231	2.158	462.612	45.394	32,97	46,47	1,15	1,50
2016	14.679	1.996	451.268	43.130	32,56	44,95	1,15	1,48
2017	13.508	2.001	440.181	42.210	30,77	45,60	1,10	1,50
2018	12.982	2.062	429.602	43.350	30,31	45,70	1,10	1,51
2019	12.087	2.236	419.781	46.077	28,86	46,96	1,07	1,54
2020	11.490	2.162	411.801	48.081	28,05	42,95	1,06	1,41

Fuente: INE, Movimiento Natural de la Población.

Figura 4.1
Evolución a largo plazo de la natalidad, mortalidad y crecimiento vegetativo
(Castilla y León, 1975-2020)

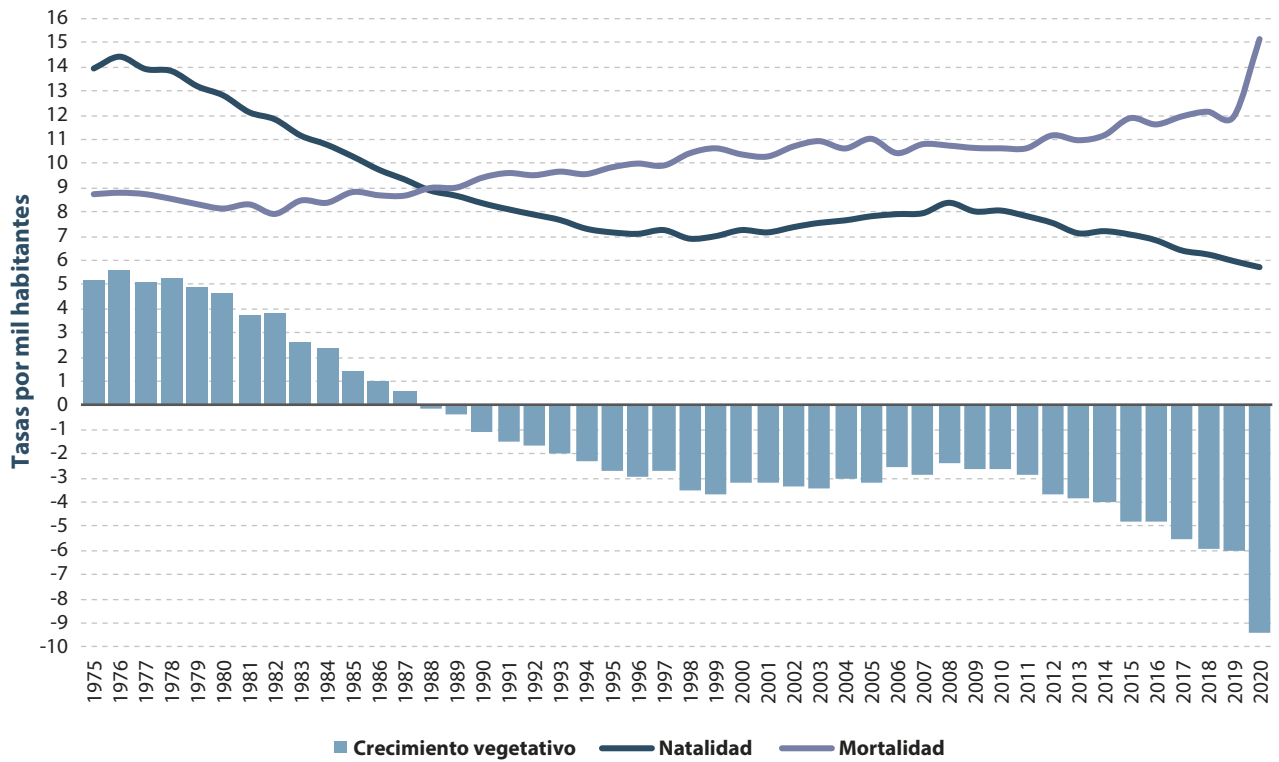

Fuente: INE, Movimiento Natural de la Población.

Figura 4.2

Evolución a largo plazo del índice sintético de fecundidad y porcentaje de hijos de madre no casada (Castilla y León, 1975-2020)

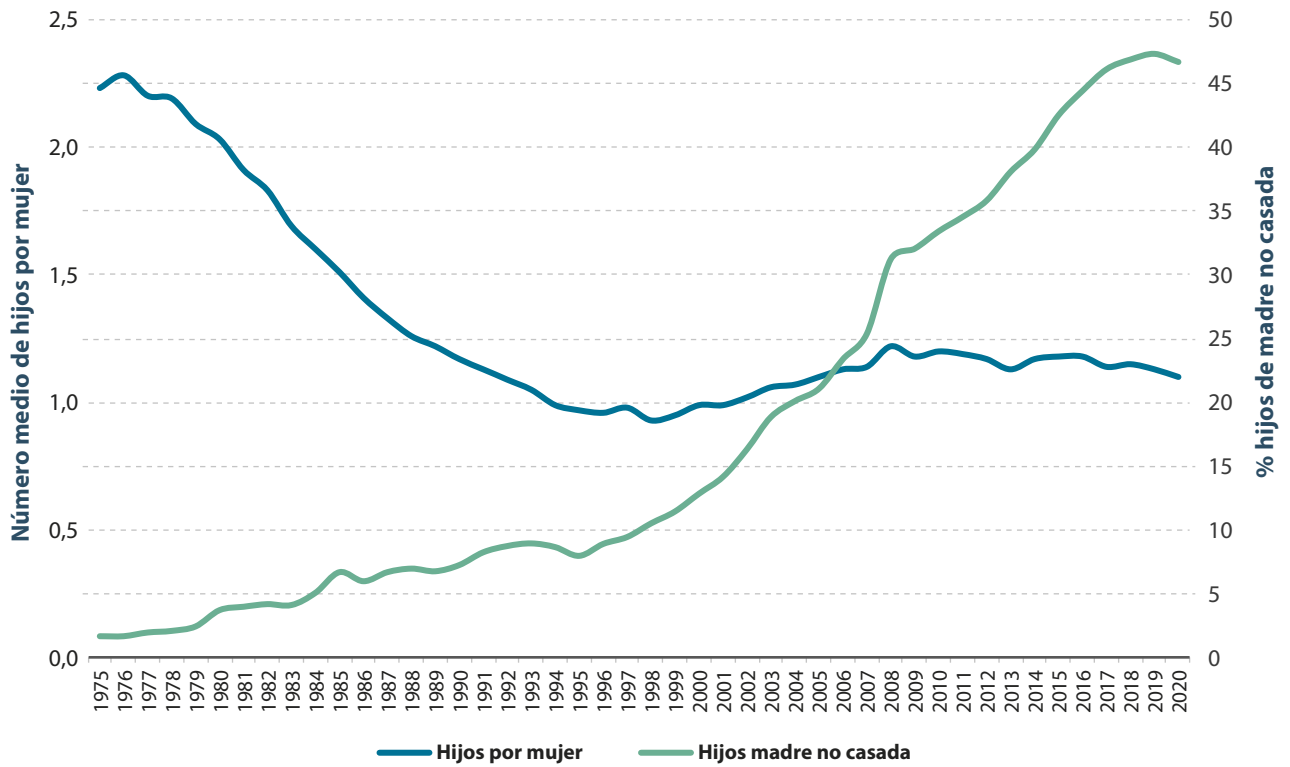

Fuente: INE, Movimiento Natural de la Población.

Figura 4.3
Mapa municipal de la tasa bruta de nupcialidad en 2020

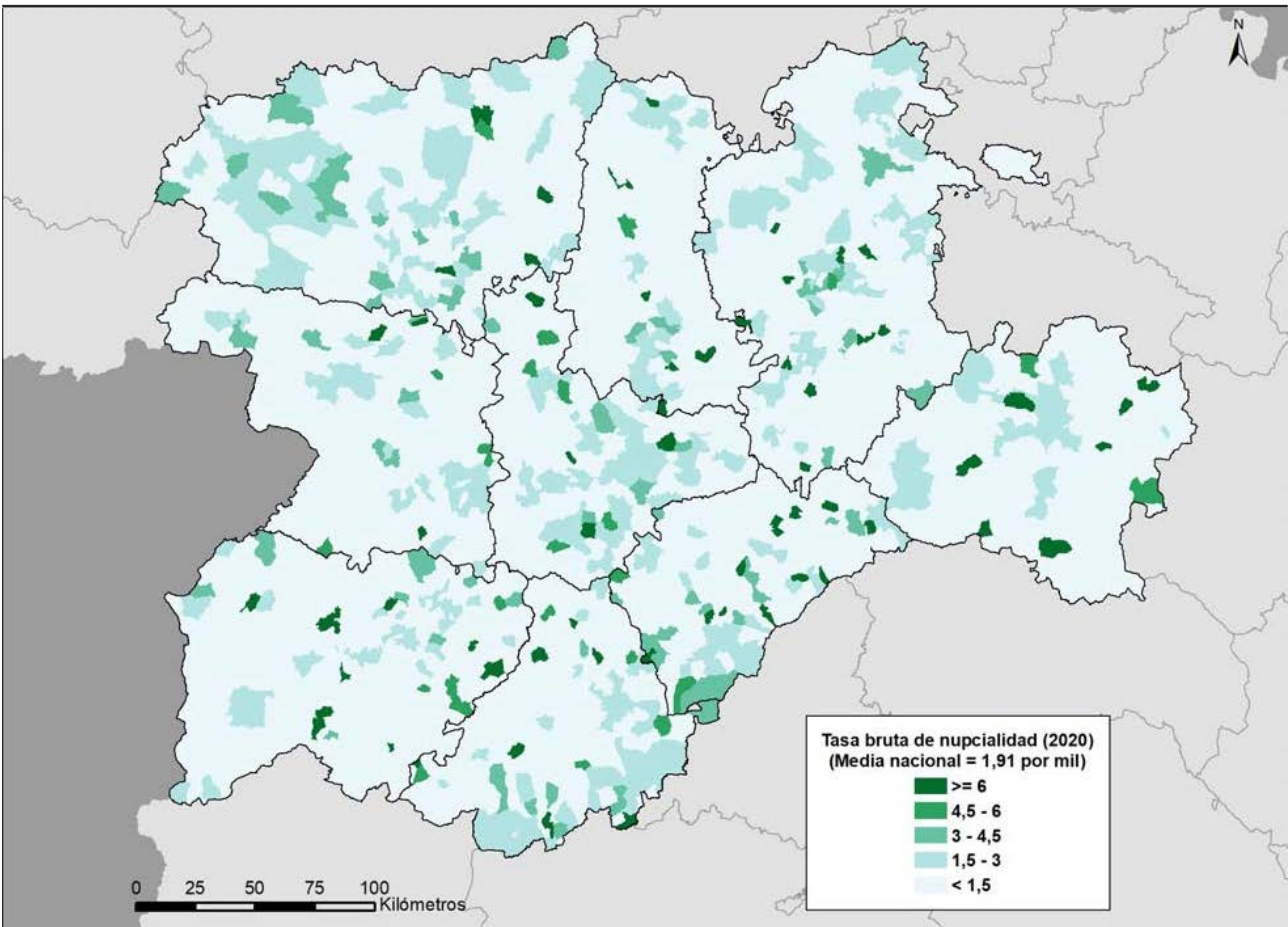

Fuente: INE, Movimiento Natural de la Población.

Figura 4.4
Mapa municipal de la tasa bruta de natalidad en 2020

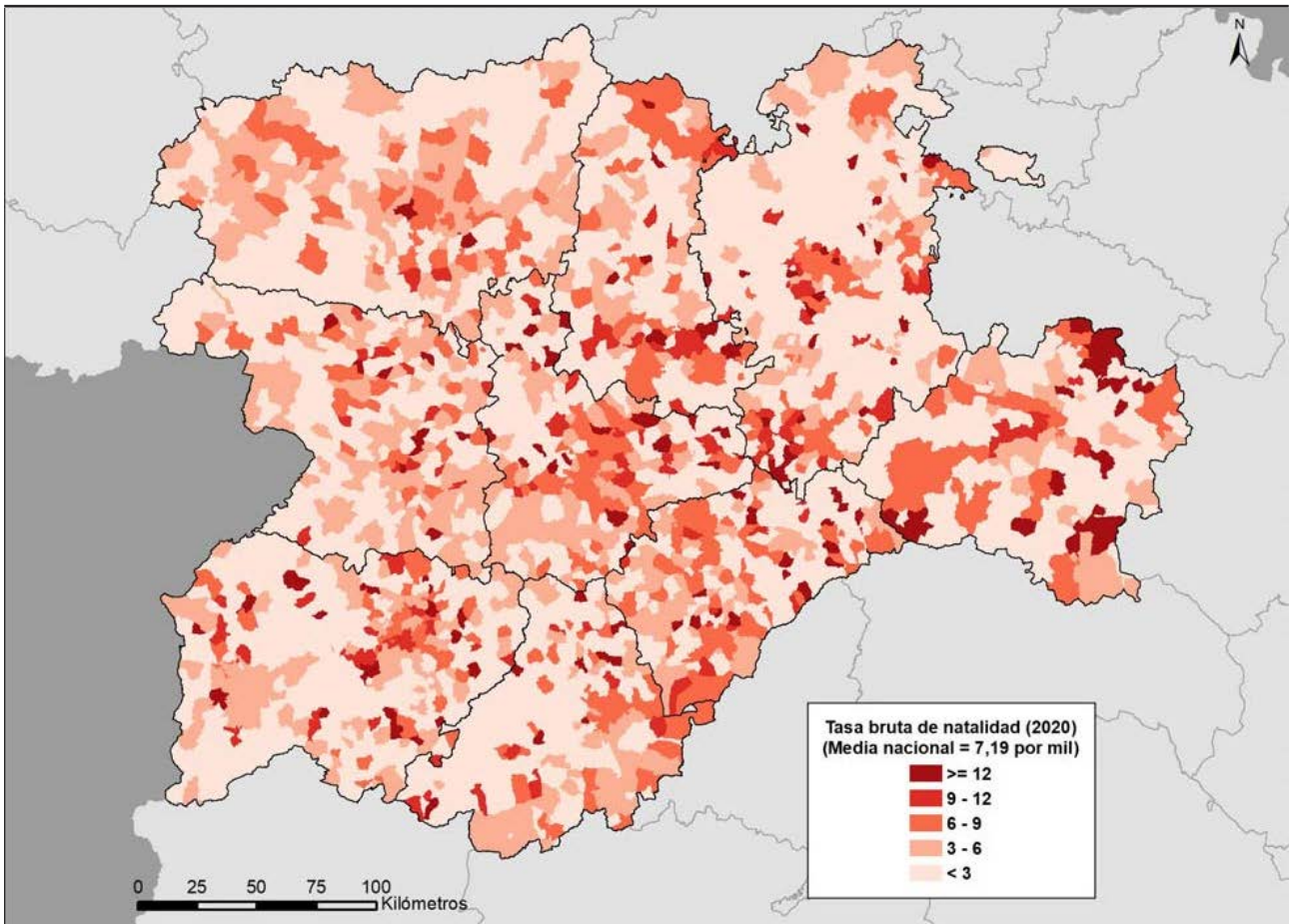

Fuente: INE, Movimiento Natural de la Población.

Figura 4.5
Mapa municipal de la tasa bruta de mortalidad en 2020

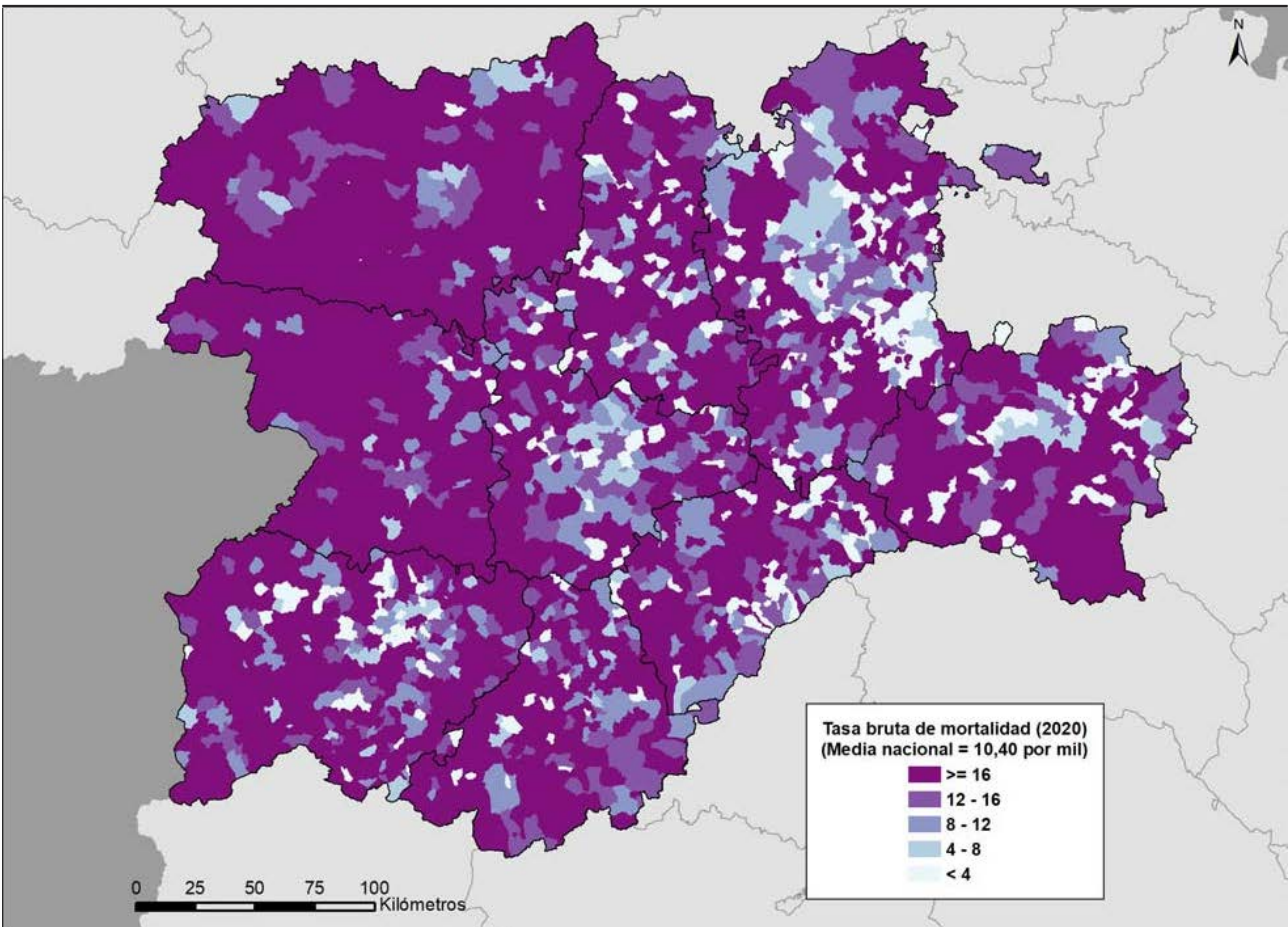

Fuente: INE, Movimiento Natural de la Población.

Figura 4.6
Mapa municipal del crecimiento vegetativo en 2020

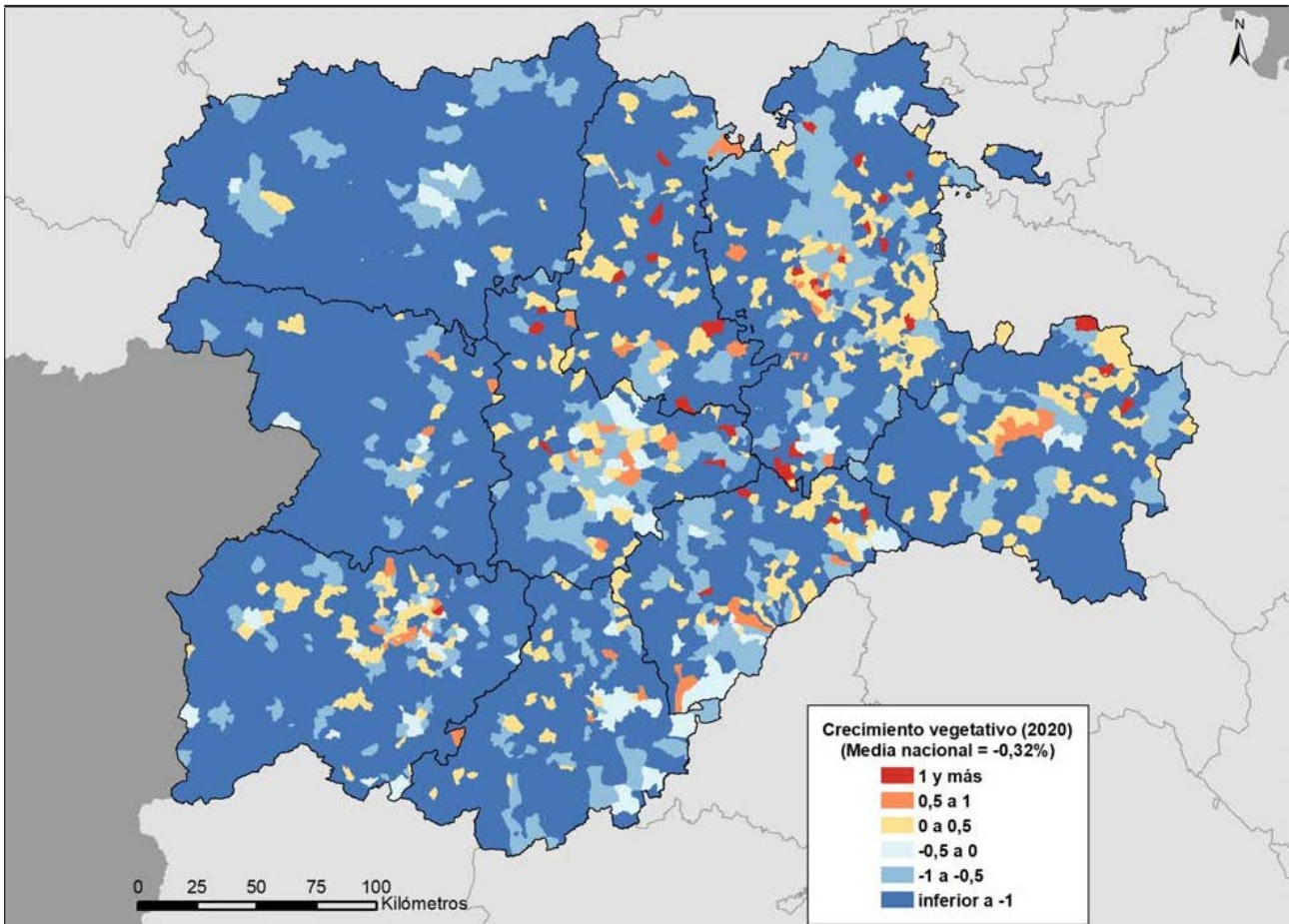

Fuente: INE, Movimiento Natural de la Población.

Figura 4.7
Mapa municipal del índice sintético de fecundidad en 2020

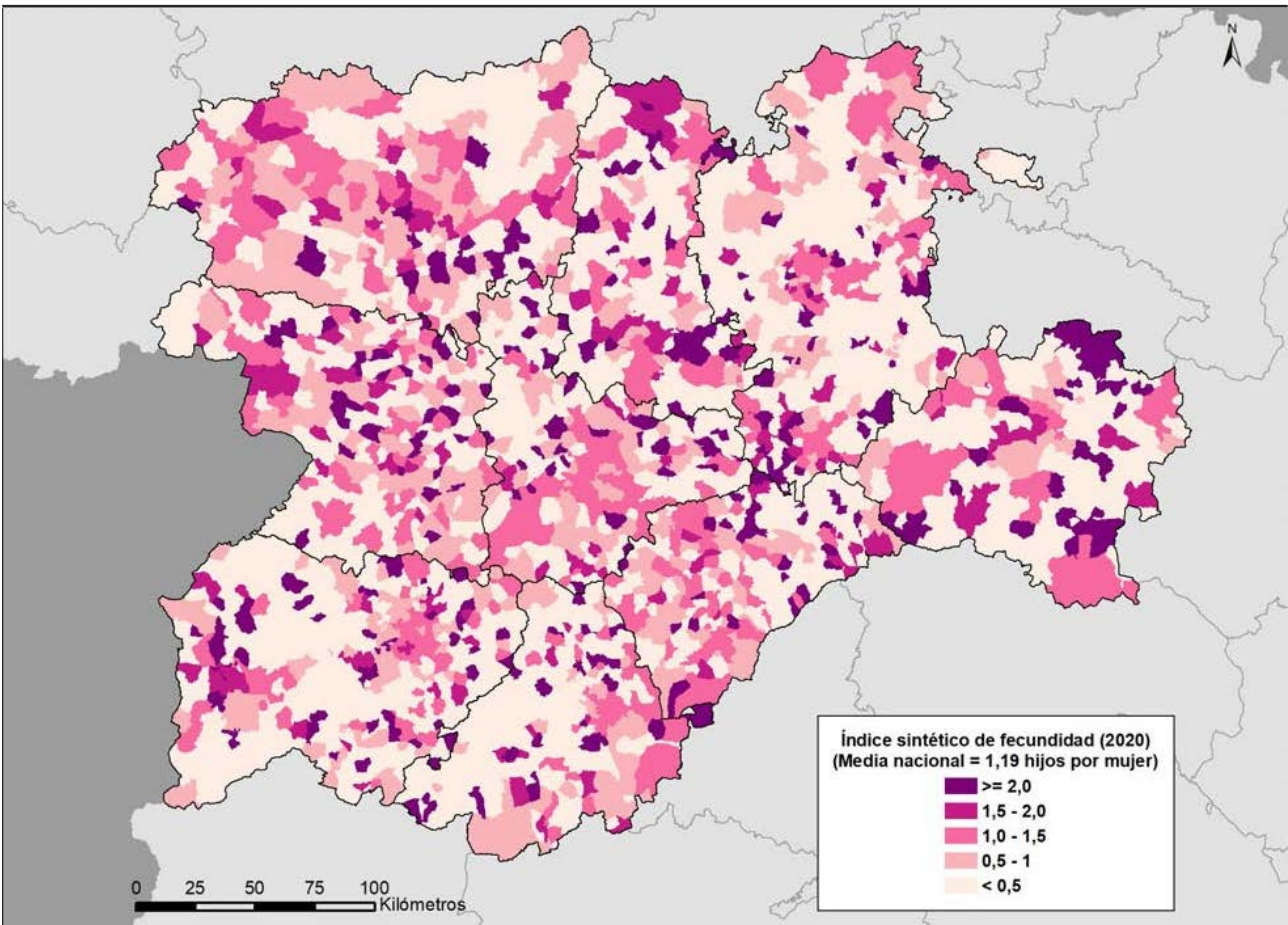

Fuente: INE, Movimiento Natural de la Población.

5 Estructuras de la población por sexo y edad según provincias y tipología municipal



Figura 5.1
Pirámide de población de España en 2021

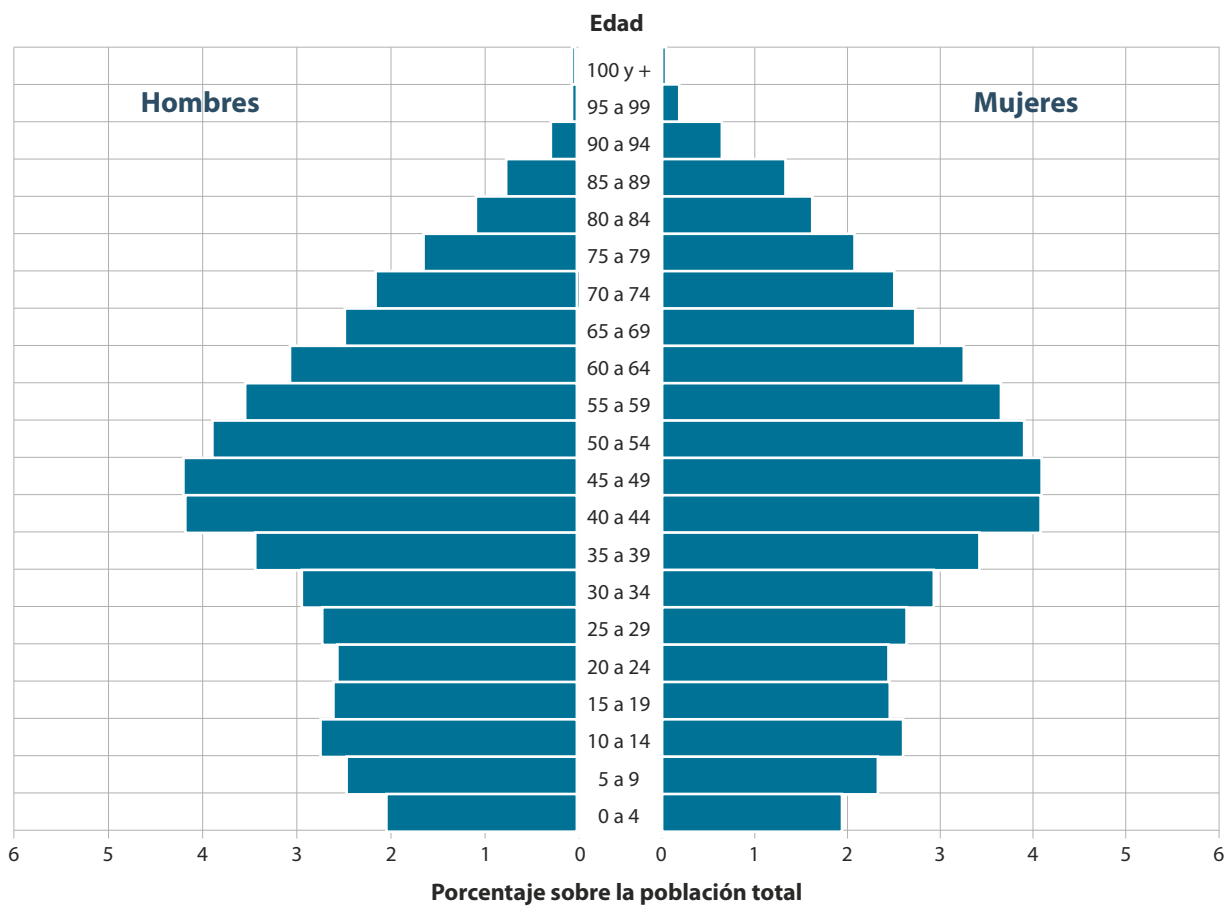

Fuente: INE, Estadística del Padrón Continuo.

Figura 5.2
Pirámide de población de Castilla y León en 2021

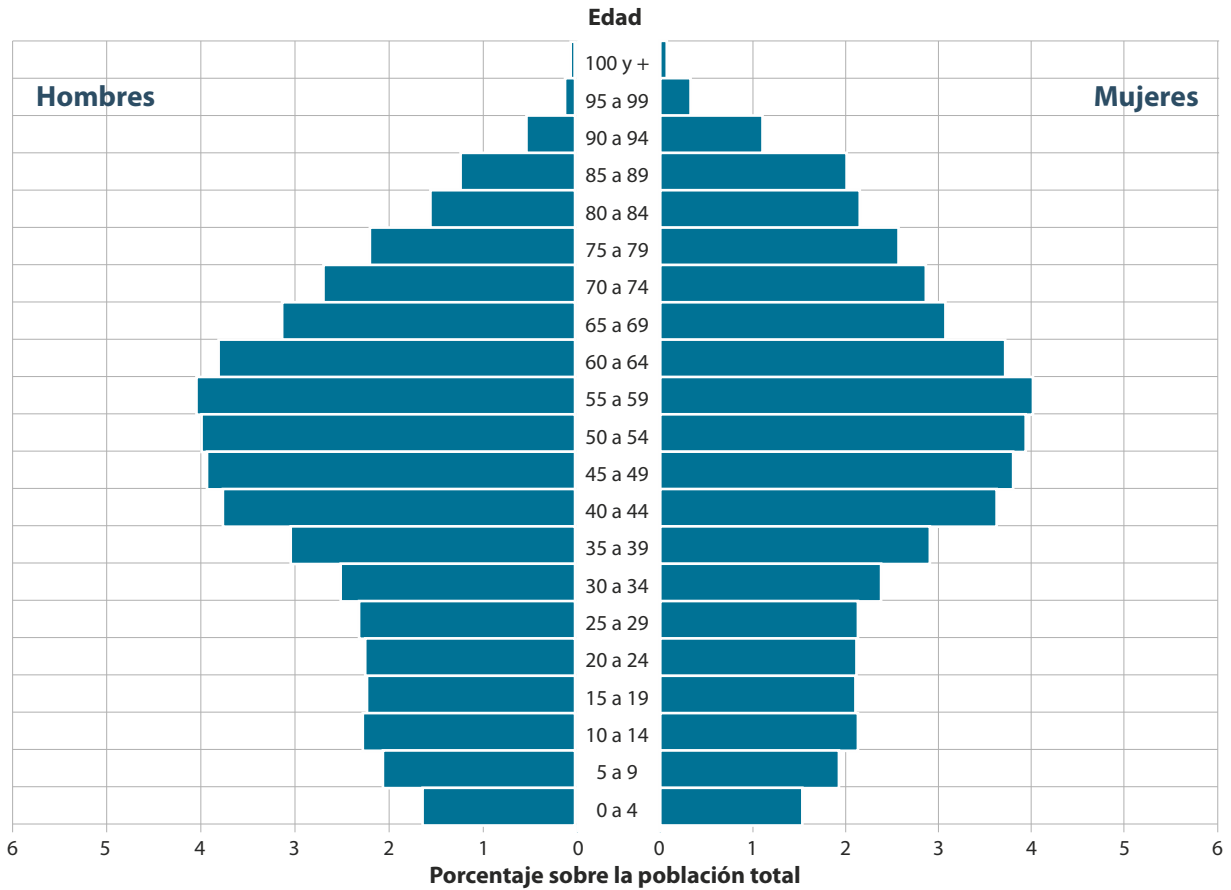

Fuente: INE, Estadística del Padrón Continuo.

Figura 5.3

Pirámide de población de Castilla y León según nacionalidad y comparación con la española en 2021

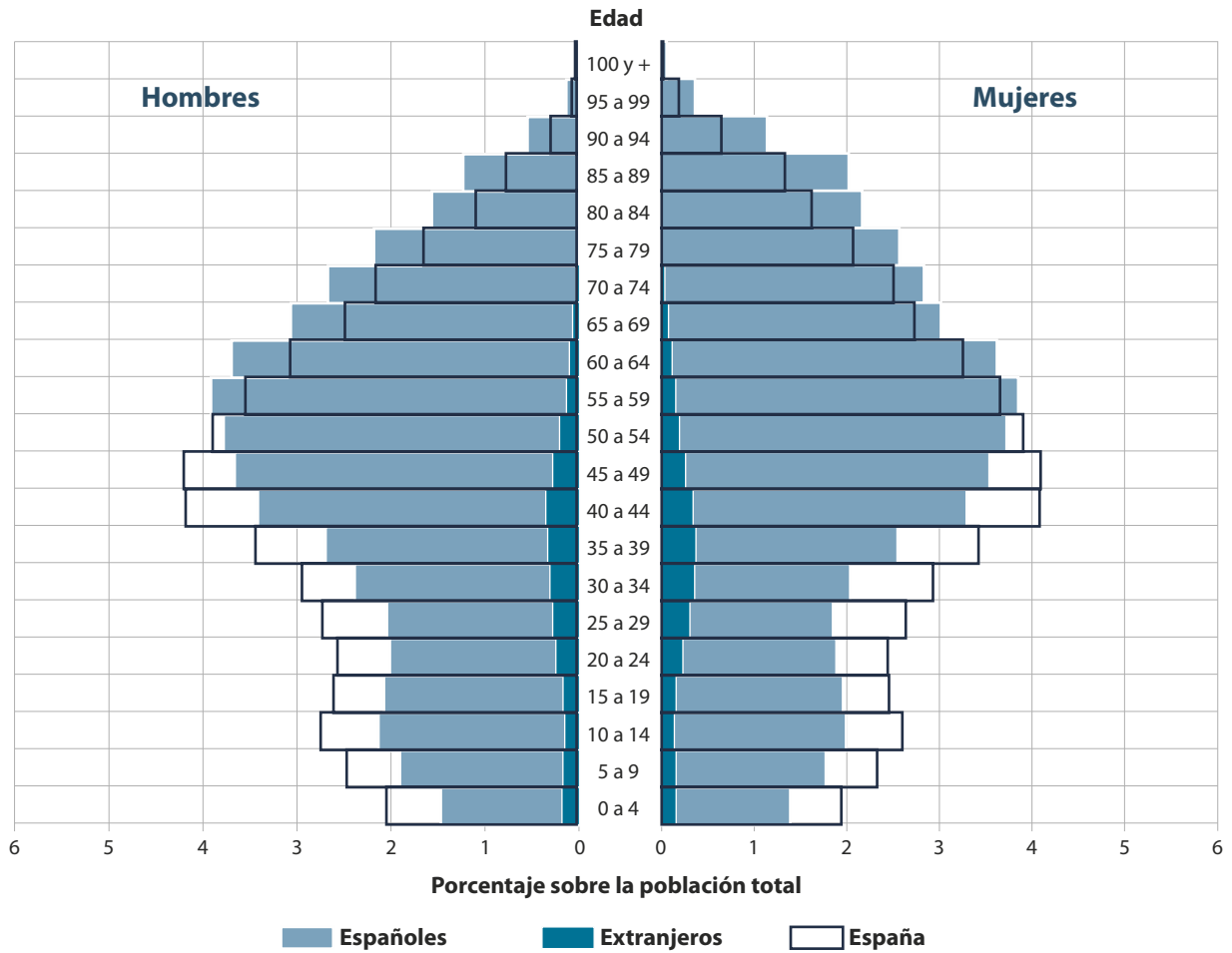

Fuente: INE, Estadística del Padrón Continuo.

Figura 5.4
Pirámide de población de Ávila en 2021

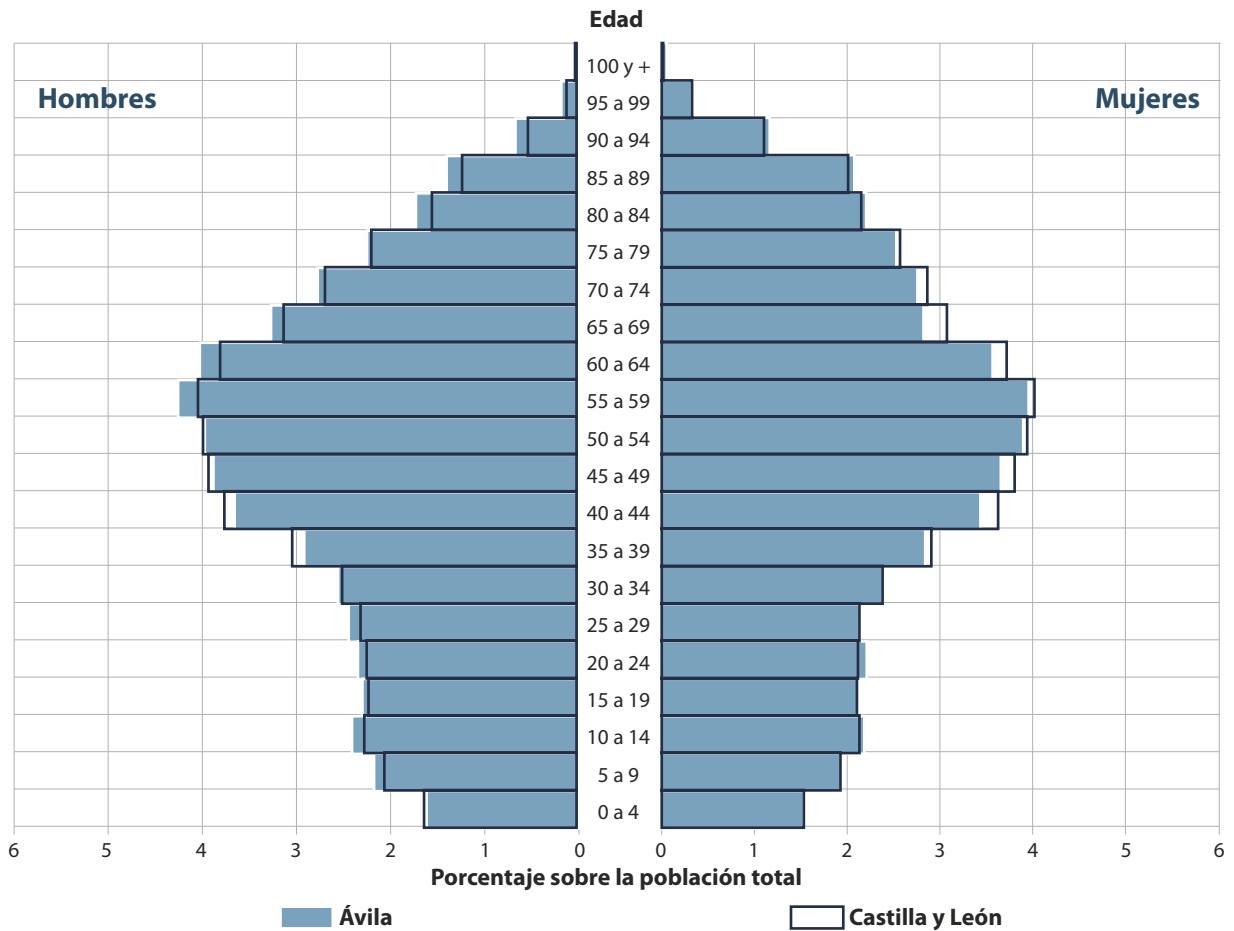

Fuente: INE, Estadística del Padrón Continuo.

Figura 5.5
Pirámide de población de Burgos en 2021

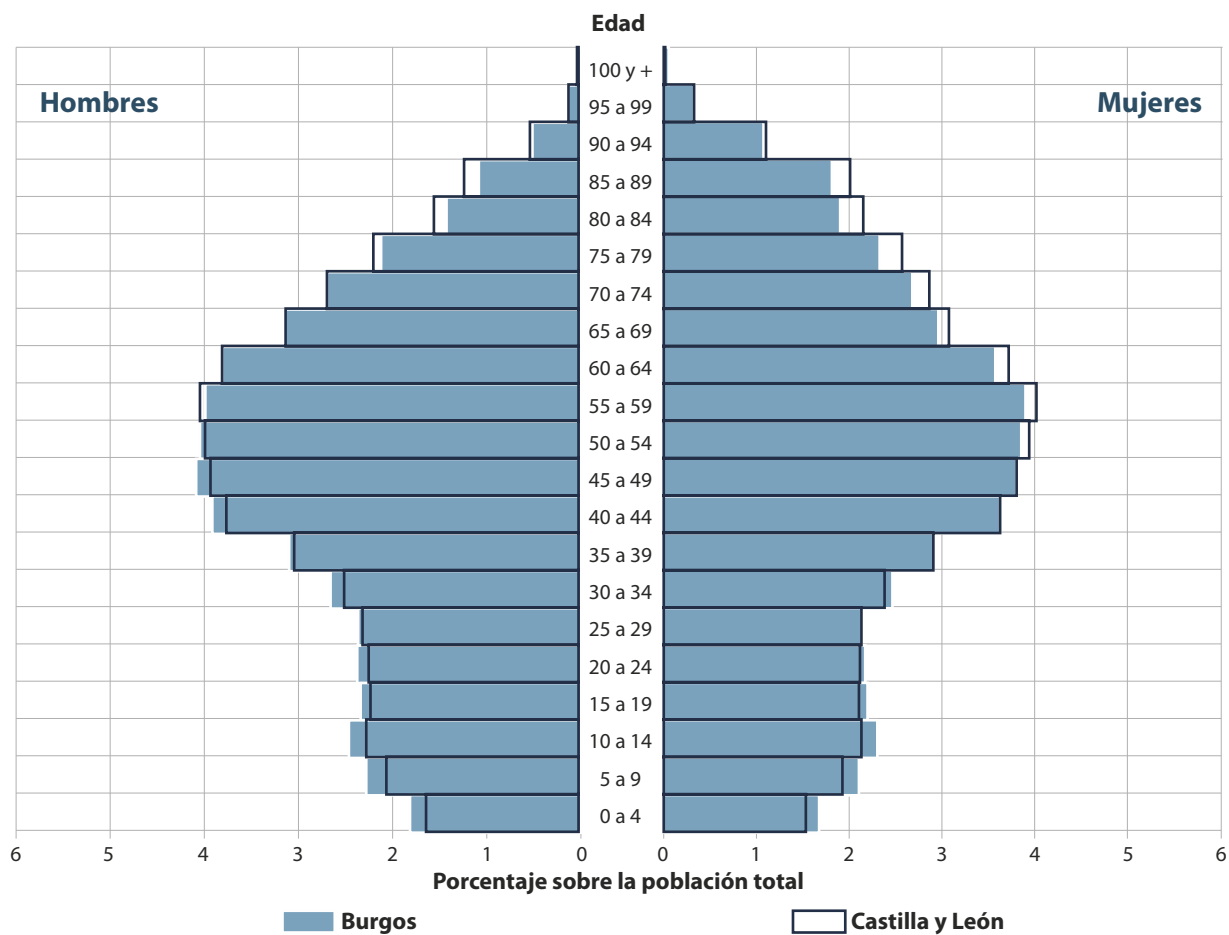

Fuente: INE, Estadística del Padrón Continuo.

Figura 5.6
Pirámide de población de León en 2021

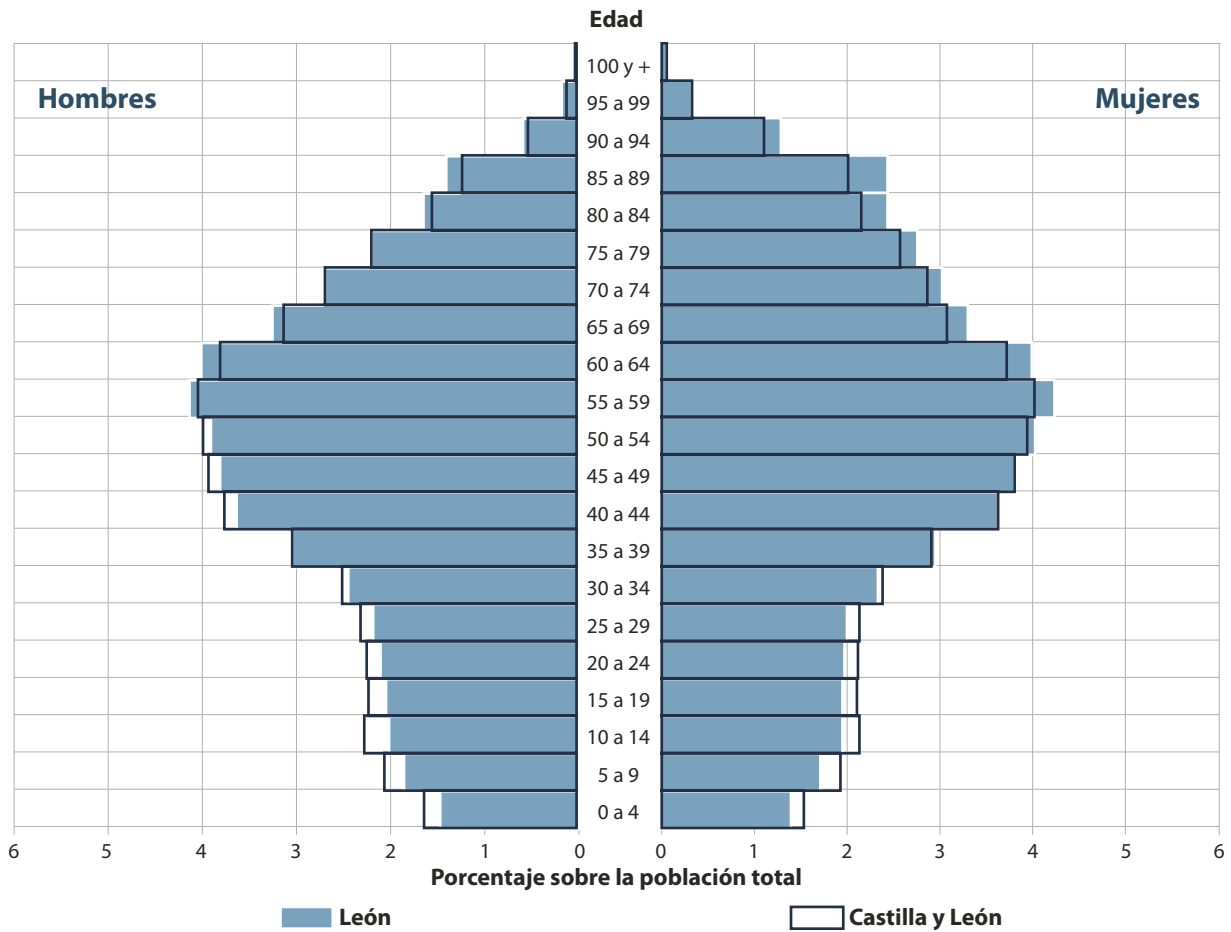

Fuente: INE, Estadística del Padrón Continuo.

Figura 5.7
Pirámide de población de Palencia en 2021

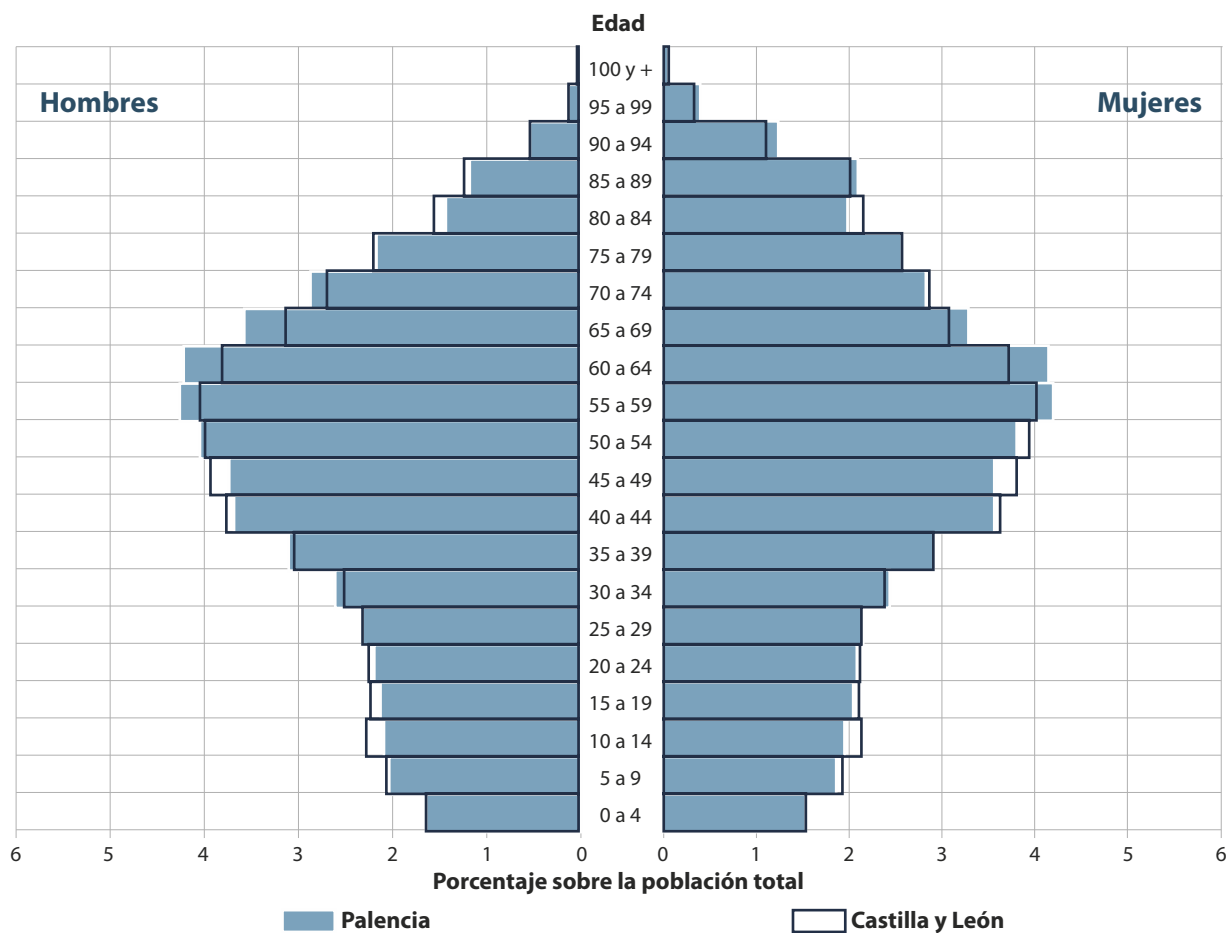

Fuente: INE, Estadística del Padrón Continuo.

Figura 5.8
Pirámide de población de Salamanca en 2021

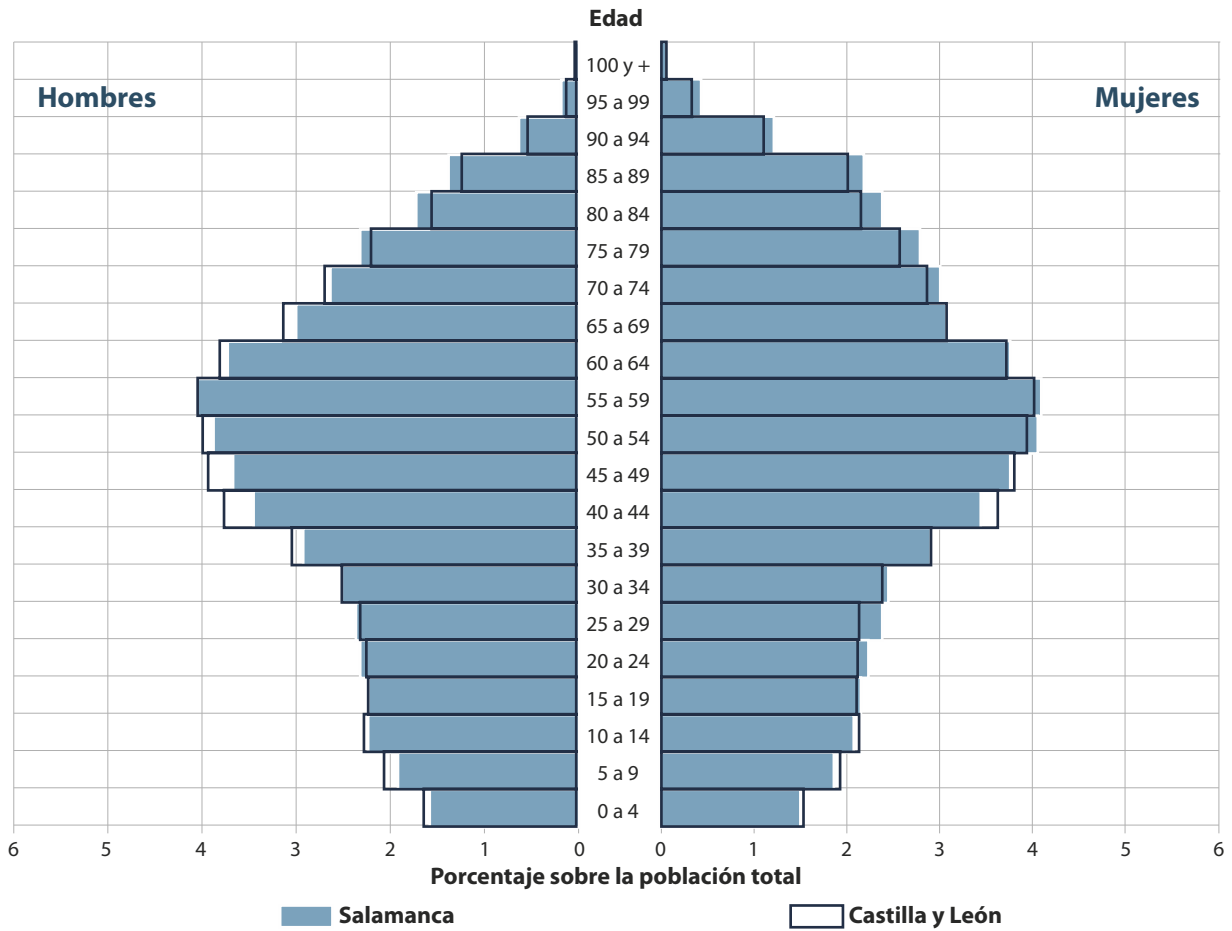

Fuente: INE, Estadística del Padrón Continuo.

Figura 5.9
Pirámide de población de Segovia en 2021

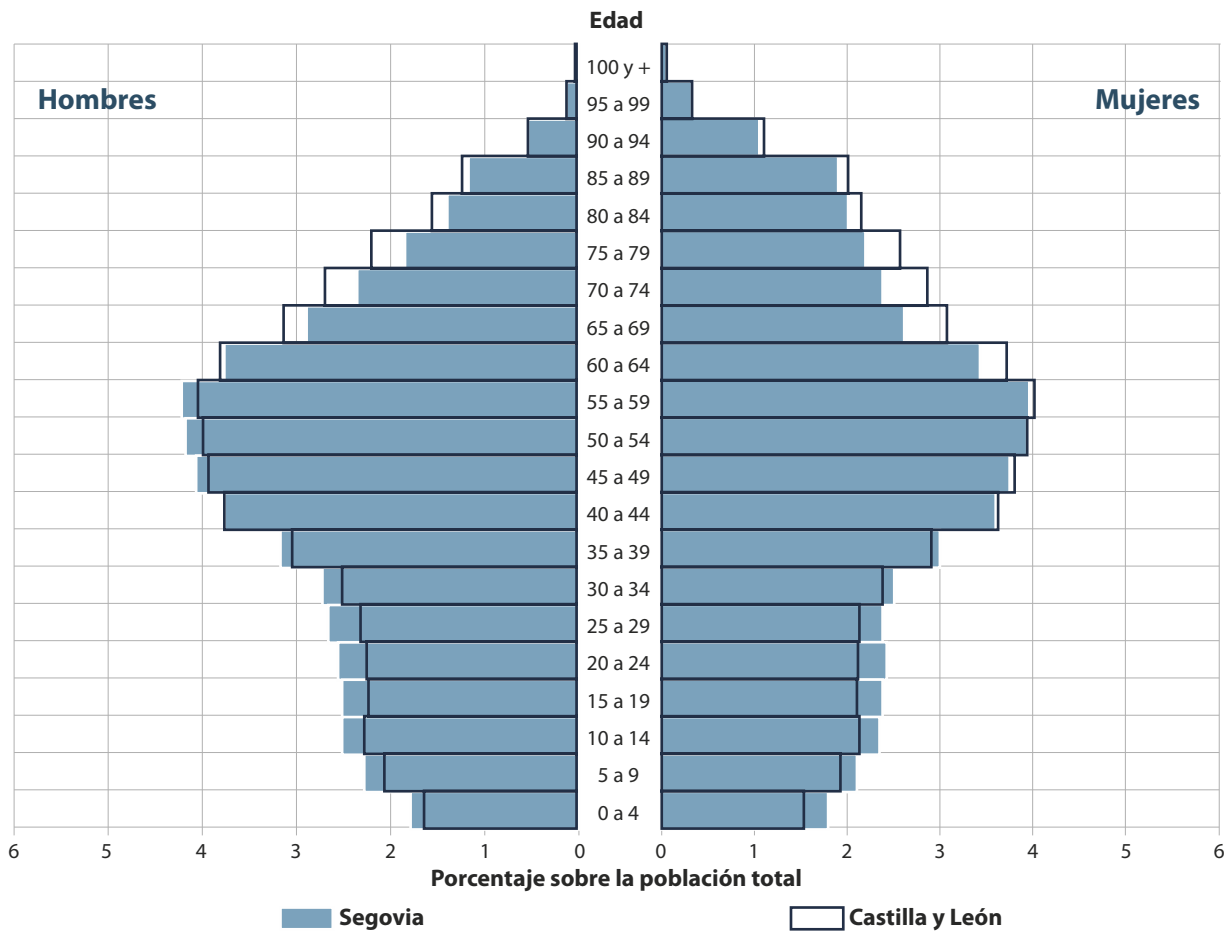

Fuente: INE, Estadística del Padrón Continuo.

Figura 5.10
Pirámide de población de Soria en 2021

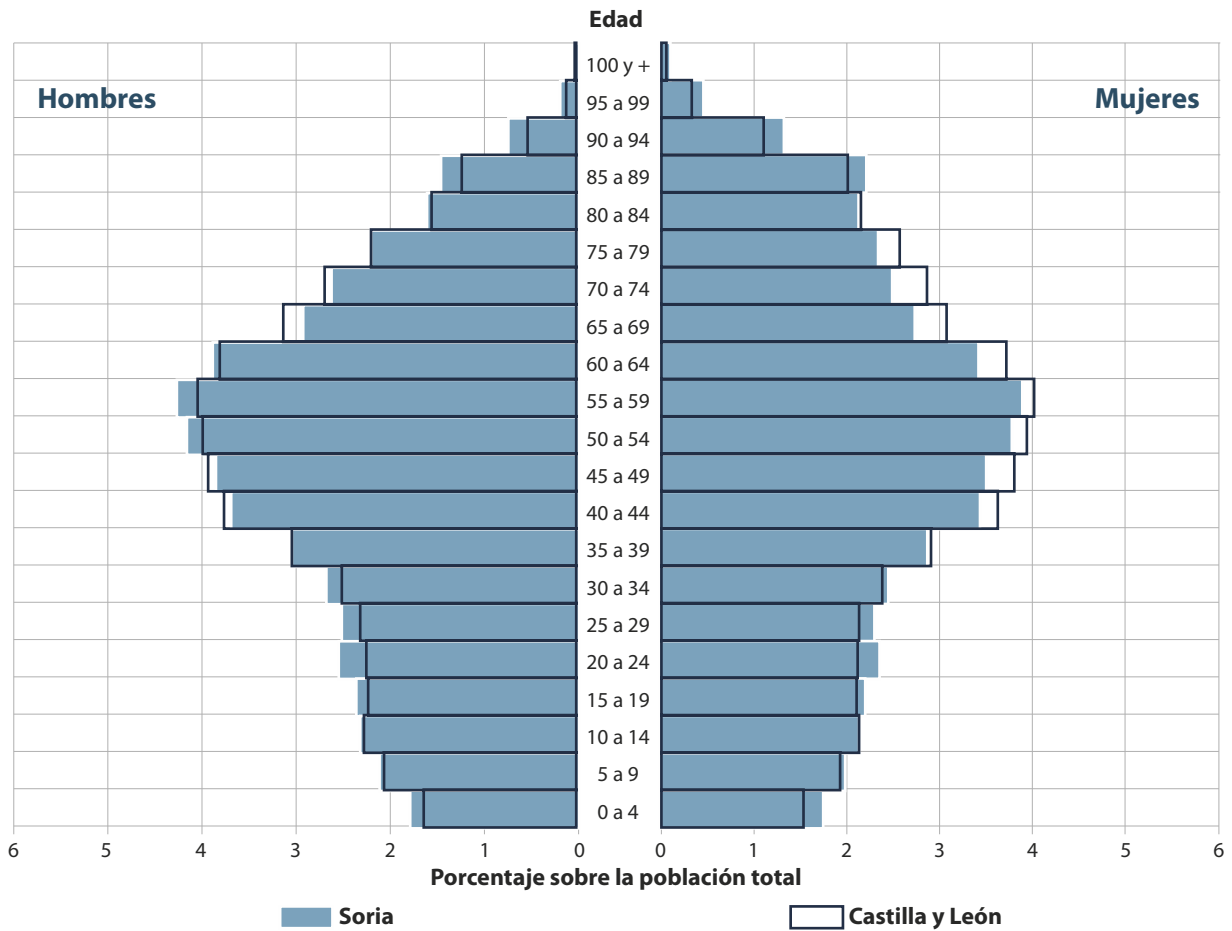

Fuente: INE, Estadística del Padrón Continuo.

Figura 5.11
 Pirámide de población de Valladolid en 2021

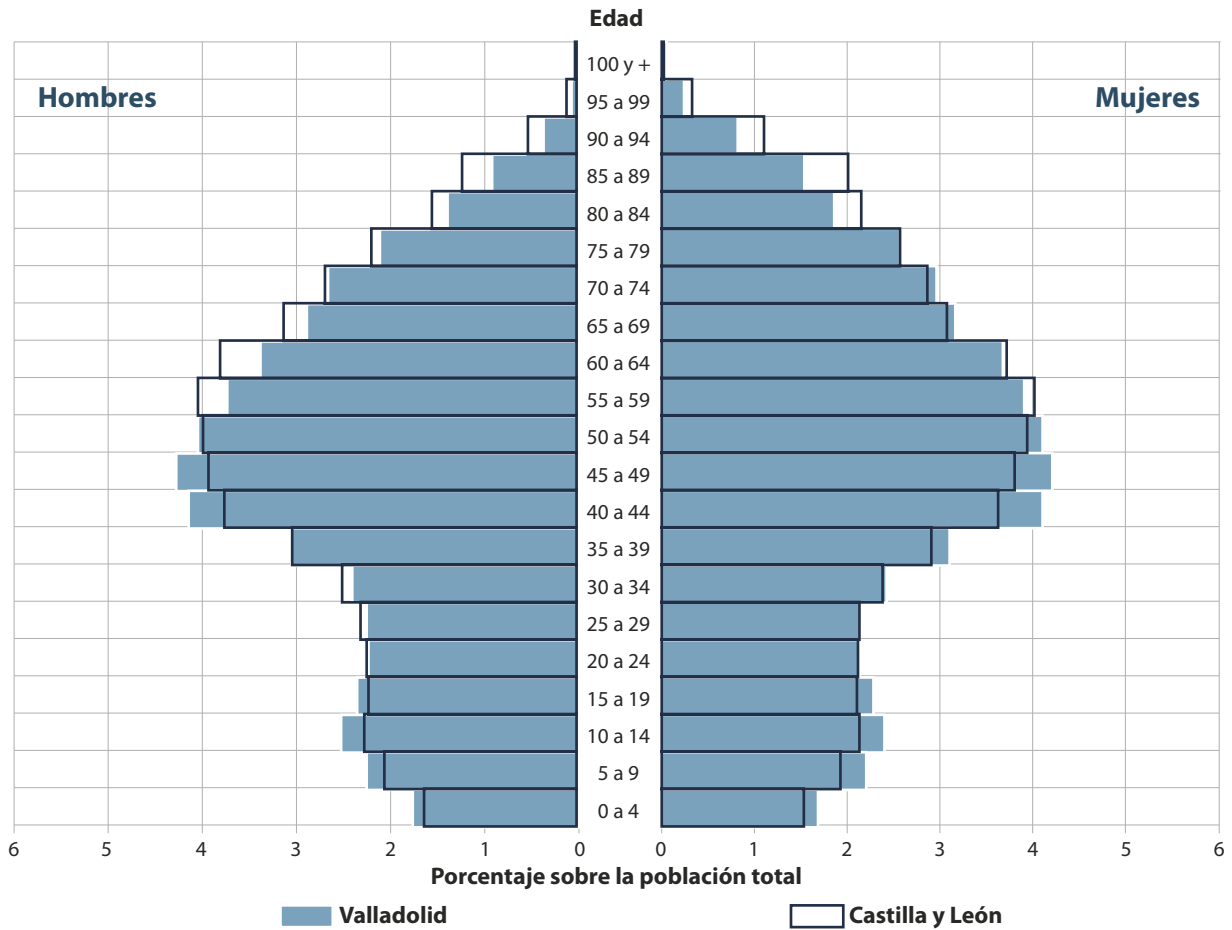

Fuente: INE, Estadística del Padrón Continuo.

Figura 5.12
Pirámide de población de Zamora en 2021

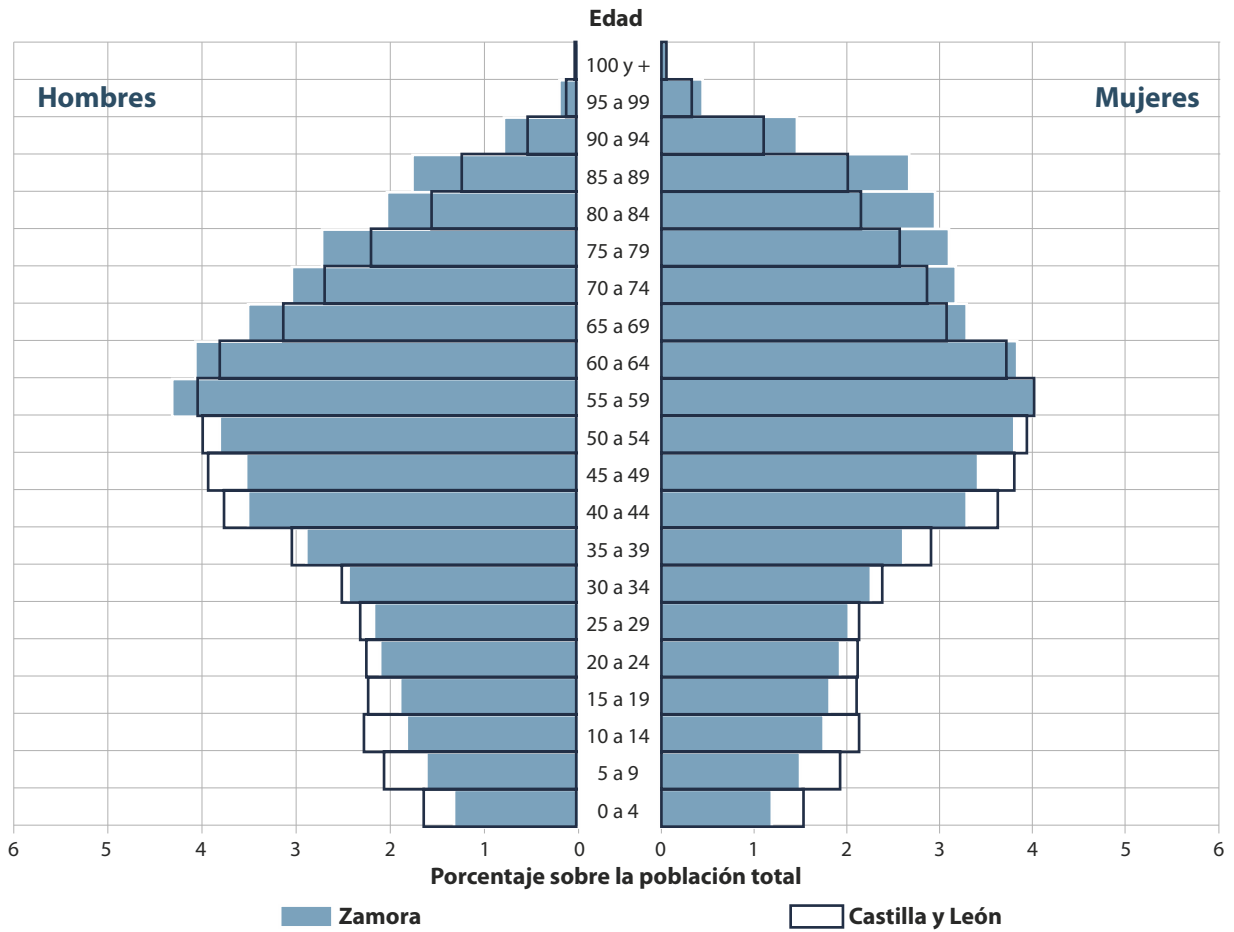

Fuente: INE, Estadística del Padrón Continuo.

Figura 5.13

Pirámide de población de las capitales provinciales en 2021

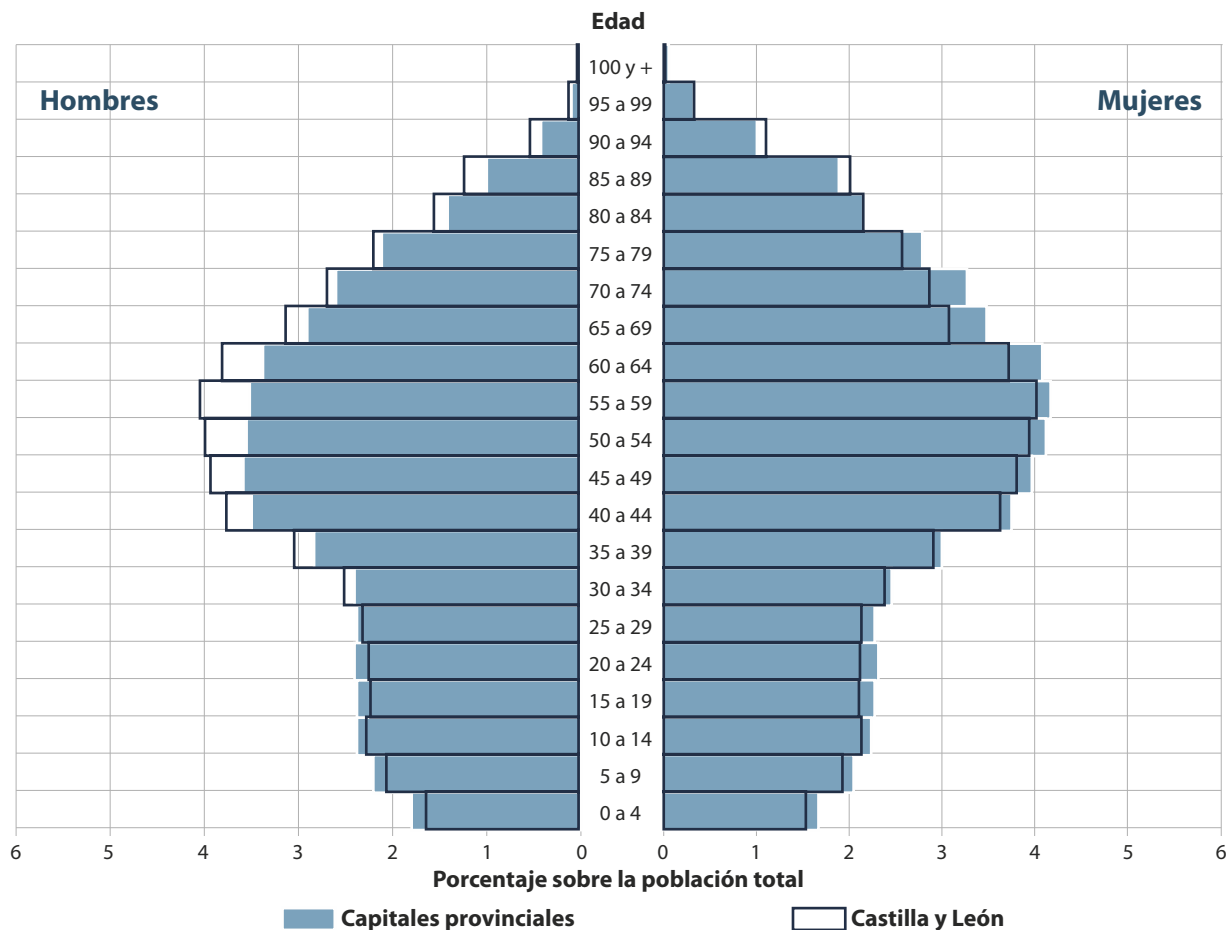

Fuente: INE, Estadística del Padrón Continuo.

Figura 5.14
 Pirámide de población de las ciudades no capitales (>10.000 habitantes) en 2021

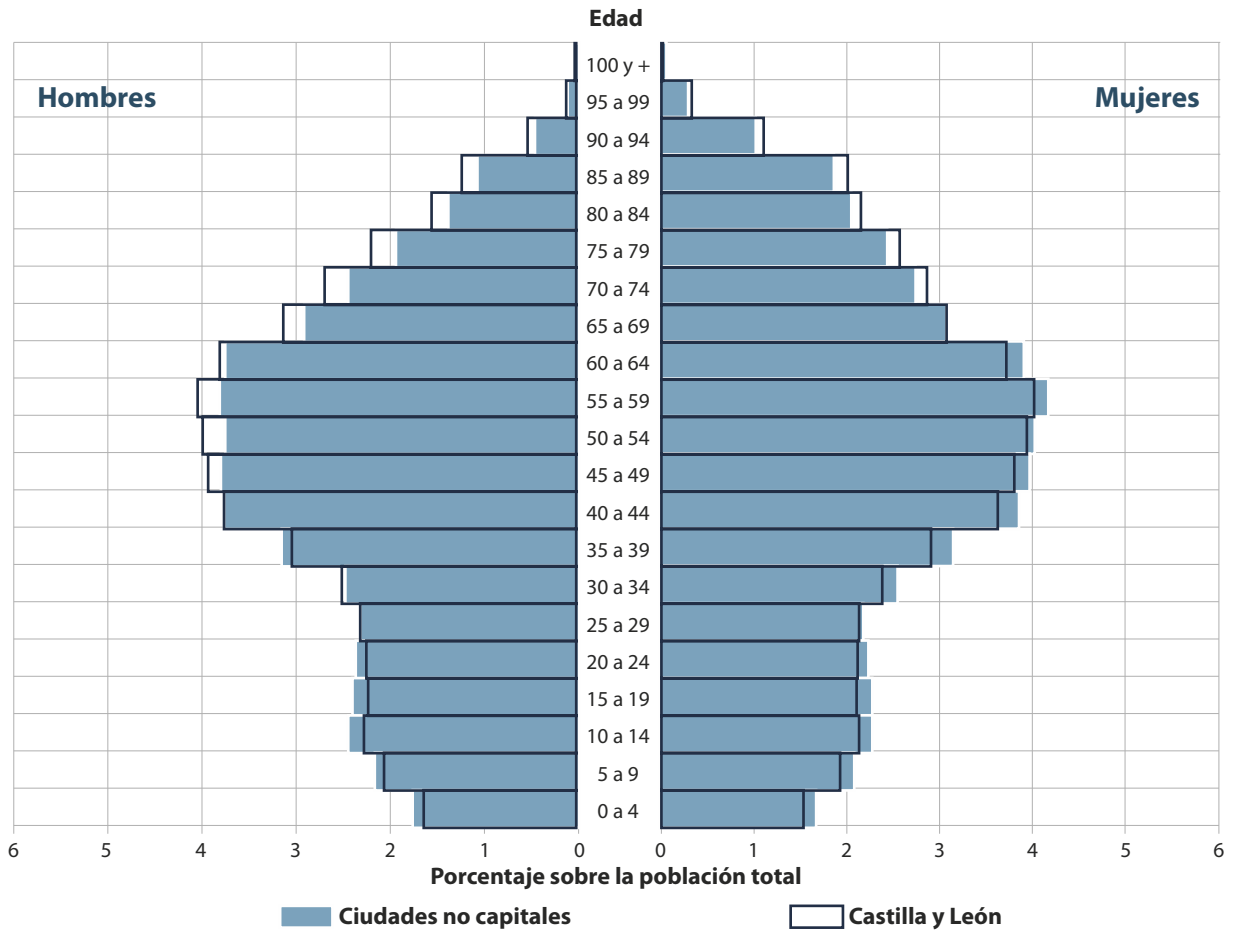

Fuente: INE, Estadística del Padrón Continuo.

Figura 5.15
Pirámide de población de las áreas periurbanas en 2021

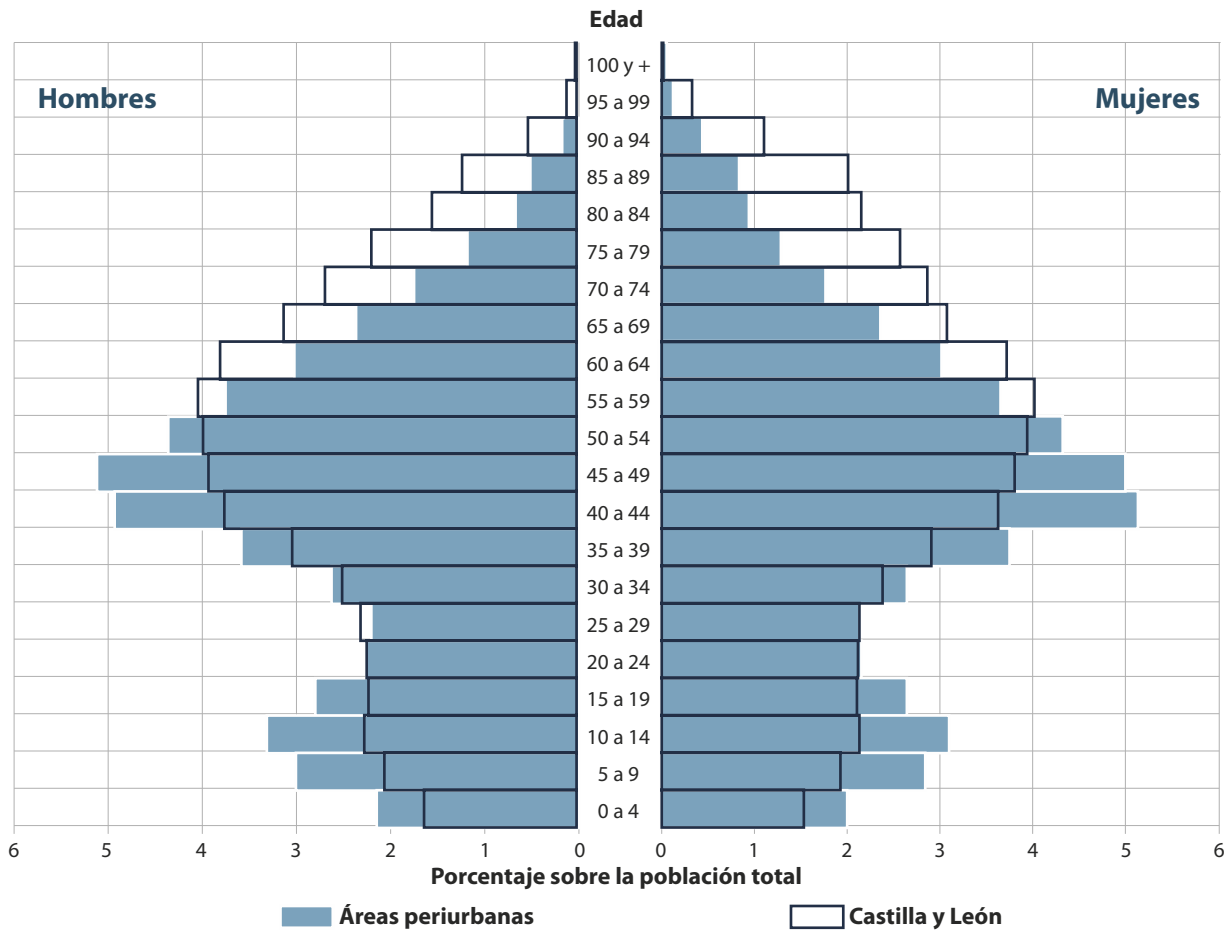

Fuente: INE, Estadística del Padrón Continuo.

Figura 5.16
 Pirámide de población de las áreas de influencia urbana en 2021

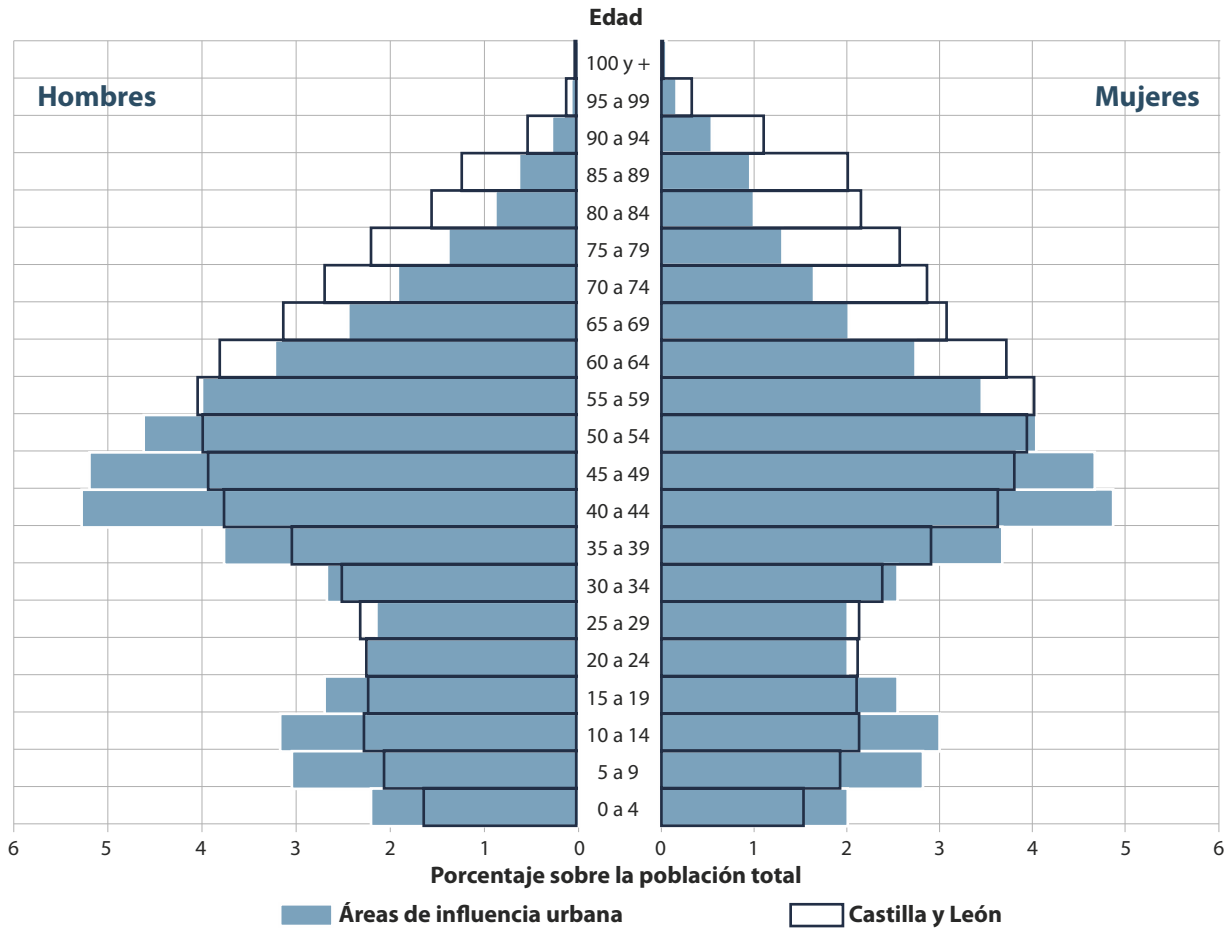

Fuente: INE, Estadística del Padrón Continuo.

Figura 5.17

Pirámide de población de los centros de servicios rurales de primer orden (5.000 a 9.999 habitantes) en 2021

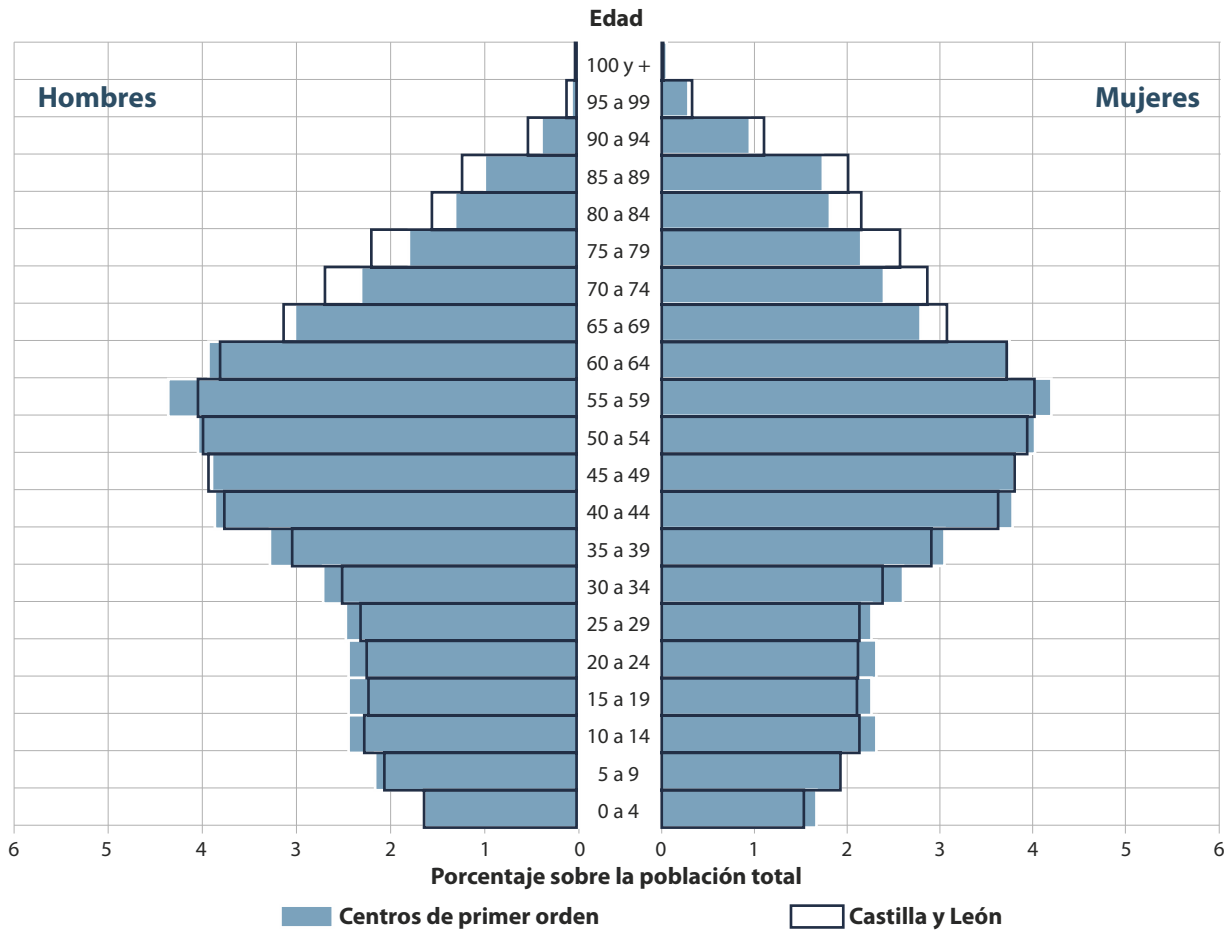

Fuente: INE, Estadística del Padrón Continuo.

Figura 5.18
Pirámide de población de los centros de servicios rurales de segundo orden (2.000 a 4.999 habitantes) en 2021

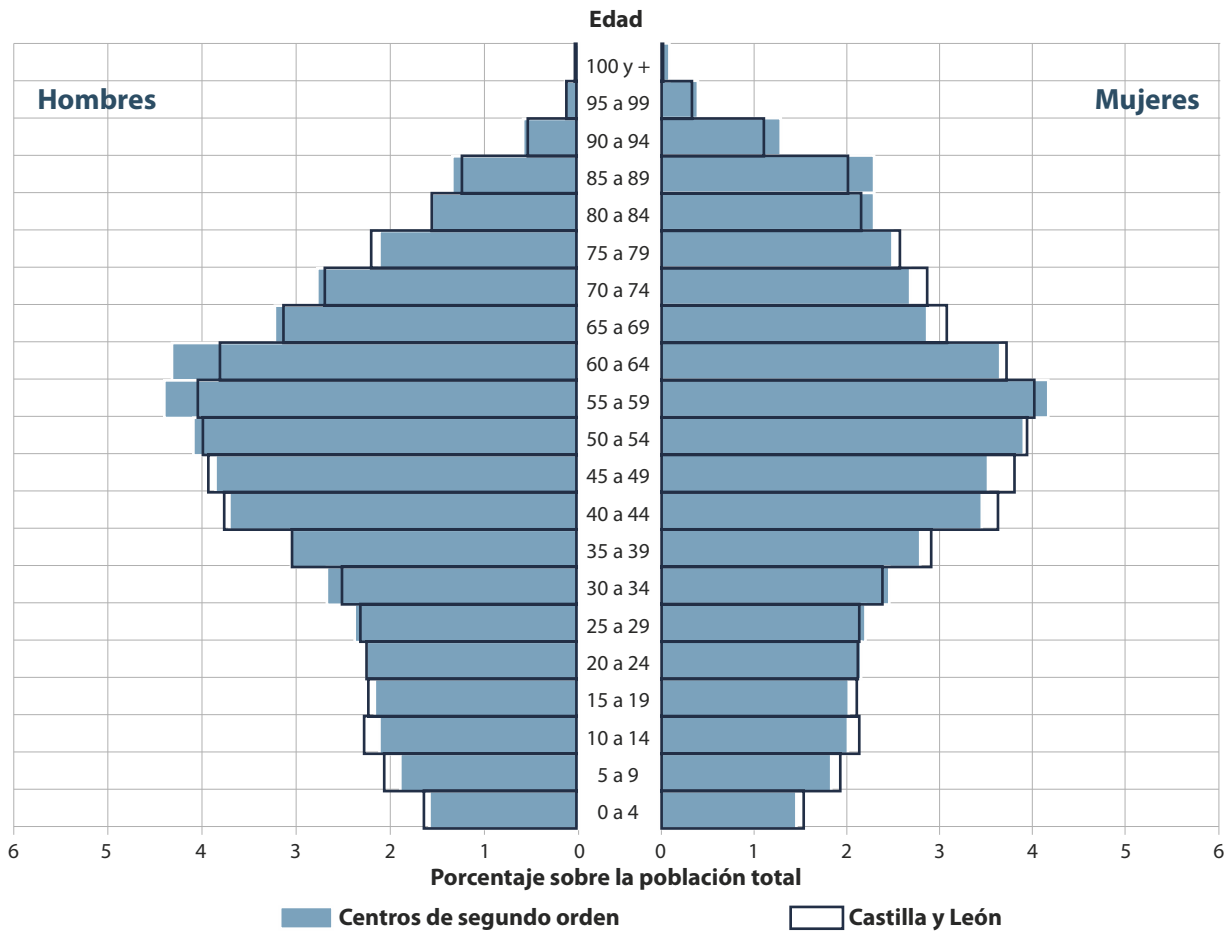

Fuente: INE, Estadística del Padrón Continuo.

Figura 5.19

Pirámide de población de los centros de servicios rurales de tercer orden en 2021

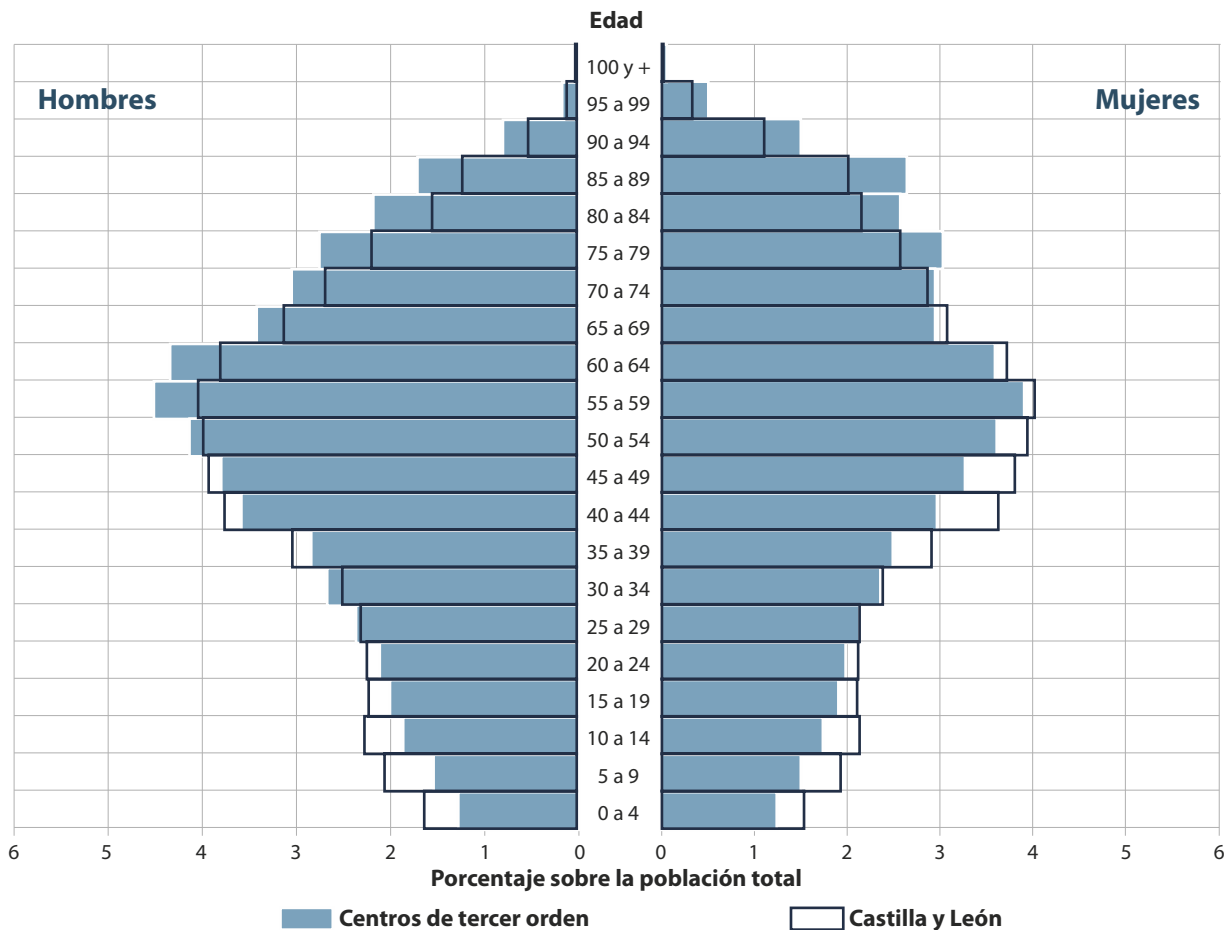

Fuente: INE, Estadística del Padrón Continuo.

Figura 5.20
 Pirámide de población del ámbito rural profundo (<2.000 habitantes) en 2021

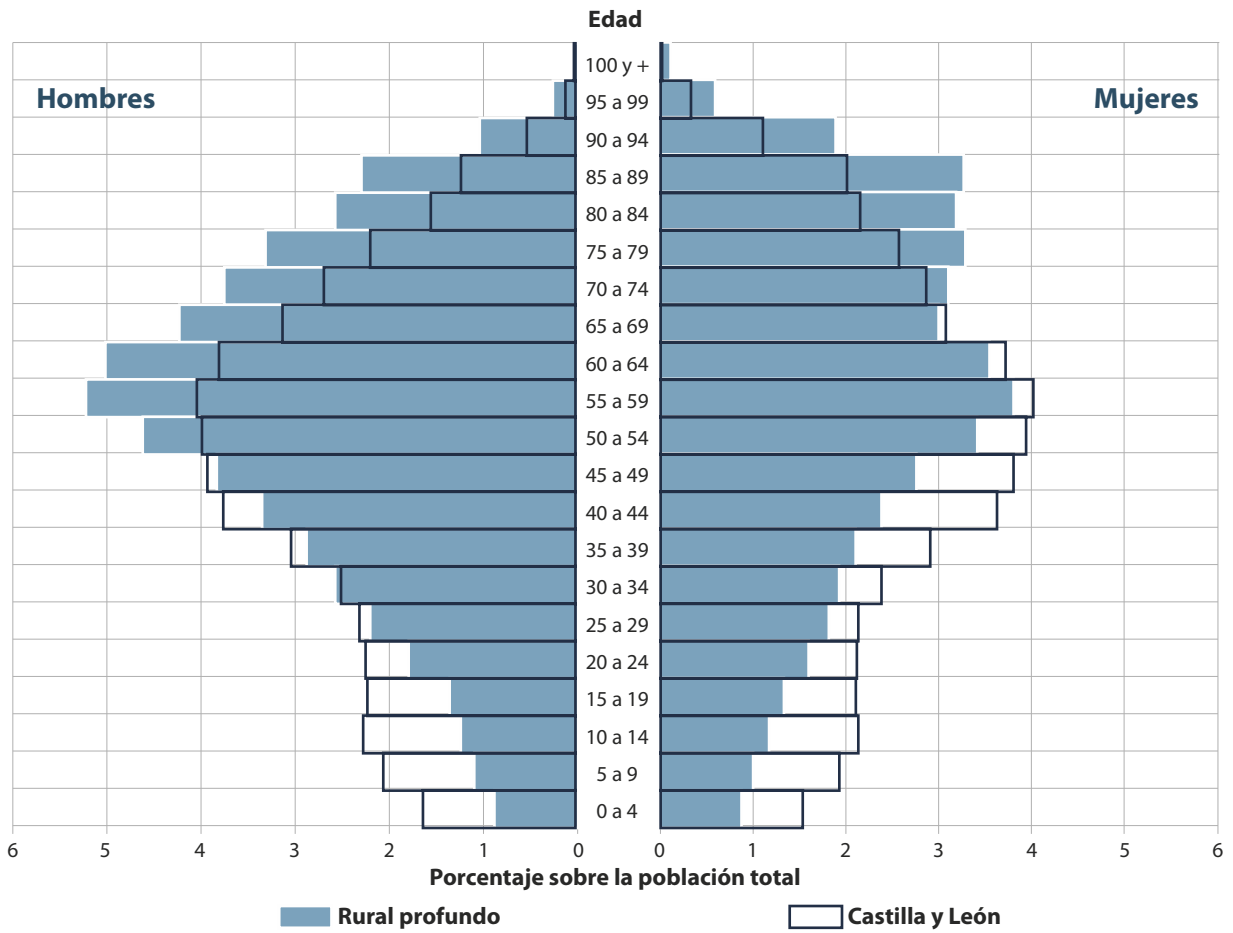

Fuente: INE, Estadística del Padrón Continuo.

Tabla 5.1

Población de Castilla y León por provincias, grupos de edad y sexo, 2021

Ambos sexos						
Ámbito	Total	Menos de 15	15 a 39	40 a 64	65 a 84	85 y más
Ávila	158.421	18.626	38.229	60.349	31.988	9.229
Burgos	356.055	44.736	87.672	137.584	68.329	17.734
León	451.706	46.597	103.926	176.458	96.330	28.395
Palencia	159.123	17.585	37.896	62.090	32.727	8.825
Salamanca	327.338	36.389	79.623	123.510	68.119	19.697
Segovia	153.663	19.562	40.111	59.357	26.848	7.785
Soria	88.747	10.662	22.243	33.401	16.764	5.677
Valladolid	519.361	66.358	126.152	204.441	101.646	20.764
Zamora	168.725	15.489	37.154	63.428	40.218	12.436
Castilla y León	2.383.139	276.004	573.006	920.618	482.969	130.542
Hombres						
Ámbito	Total	Menos de 15	15 a 39	40 a 64	65 a 84	85 y más
Ávila	79.562	9.674	19.665	31.115	15.677	3.431
Burgos	177.920	23.016	45.362	70.443	33.133	5.966
León	219.532	23.970	53.384	88.052	44.429	9.697
Palencia	78.841	9.099	19.501	31.584	15.848	2.809
Salamanca	158.874	18.703	40.305	61.301	31.477	7.088
Segovia	77.071	10.030	20.764	30.595	12.931	2.751
Soria	44.920	5.478	11.548	17.544	8.249	2.101
Valladolid	252.843	33.950	63.774	101.253	46.860	7.006
Zamora	83.551	8.054	19.278	32.480	19.126	4.613
Castilla y León	1.173.114	141.974	293.581	464.367	227.730	45.462
Mujeres						
Ámbito	Total	Menos de 15	15 a 39	40 a 64	65 a 84	85 y más
Ávila	78.859	8.952	18.564	29.234	16.311	5.798
Burgos	178.135	21.720	42.310	67.141	35.196	11.768
León	232.174	22.627	50.542	88.406	51.901	18.698
Palencia	80.282	8.486	18.395	30.506	16.879	6.016
Salamanca	168.464	17.686	39.318	62.209	36.642	12.609
Segovia	76.592	9.532	19.347	28.762	13.917	5.034
Soria	43.827	5.184	10.695	15.857	8.515	3.576
Valladolid	266.518	32.408	62.378	103.188	54.786	13.758
Zamora	85.174	7.435	17.876	30.948	21.092	7.823
Castilla y León	1.210.025	134.030	279.425	456.251	255.239	85.080

Fuente: INE, Estadística del Padrón Continuo.

Tabla 5.2

Porcentaje de población por sexo y edad por provincias, Castilla y León y España, 2021

Sexo											
	ESPAÑA	CyL	Ávila	Burgos	León	Palencia	Salamanca	Segovia	Soria	Valladolid	Zamora
Hombres	49,01	49,23	50,22	49,97	48,60	49,55	48,54	50,16	50,62	48,68	49,52
Mujeres	50,99	50,77	49,78	50,03	51,40	50,45	51,46	49,84	49,38	51,32	50,48
Edad											
	ESPAÑA	CyL	Ávila	Burgos	León	Palencia	Salamanca	Segovia	Soria	Valladolid	Zamora
00-04	3,98	3,18	3,15	3,46	2,83	3,20	3,06	3,55	3,52	3,44	2,51
05-09	4,80	3,99	4,05	4,36	3,54	3,85	3,77	4,36	4,04	4,43	3,12
10-14	5,33	4,41	4,55	4,74	3,95	4,00	4,29	4,82	4,45	4,90	3,55
15-19	5,10	4,34	4,39	4,50	3,99	4,11	4,36	4,87	4,52	4,62	3,67
20-24	5,03	4,38	4,53	4,52	4,04	4,24	4,51	4,95	4,82	4,35	4,01
25-29	5,38	4,46	4,57	4,49	4,18	4,45	4,70	4,98	4,76	4,39	4,20
30-34	5,88	4,91	4,95	5,10	4,78	5,01	4,96	5,17	5,10	4,80	4,67
35-39	6,86	5,95	5,70	6,01	6,02	6,01	5,80	6,13	5,86	6,13	5,47
40-44	8,28	7,40	7,05	7,57	7,25	7,20	6,86	7,36	7,07	8,19	6,81
45-49	8,33	7,73	7,50	7,93	7,58	7,27	7,39	7,84	7,30	8,45	6,93
50-54	7,81	7,93	7,83	7,87	7,92	7,82	7,91	8,14	7,90	8,10	7,60
55-59	7,22	8,05	8,17	7,87	8,34	8,41	8,10	8,15	8,10	7,59	8,35
60-64	6,35	7,53	7,55	7,39	7,99	8,32	7,48	7,14	7,26	7,03	7,91
65-69	5,24	6,20	6,06	6,11	6,54	6,83	6,06	5,44	5,61	6,03	6,79
70-74	4,64	5,57	5,49	5,36	5,76	5,66	5,61	4,69	5,06	5,64	6,24
75-79	3,73	4,78	4,73	4,42	4,94	4,69	5,06	4,01	4,51	4,68	5,83
80-84	2,73	3,72	3,90	3,30	4,09	3,39	4,07	3,33	3,70	3,23	4,98
85-89	2,09	3,26	3,44	2,88	3,84	3,24	3,54	3,01	3,61	2,43	4,42
90-94	0,94	1,67	1,81	1,59	1,86	1,73	1,82	1,56	2,04	1,18	2,22
95-99	0,24	0,48	0,50	0,46	0,50	0,51	0,57	0,43	0,63	0,33	0,64
100 y +	0,04	0,07	0,07	0,06	0,08	0,06	0,08	0,06	0,11	0,05	0,09

Fuente: INE, Estadística del Padrón Continuo.

Tabla 5.3

Indicadores de estructuras demográficas por edad y nacionalidad, Castilla y León, 2021

Provincias	Españoles				Extranjeros			
	0-15 años %	16-64 años %	65 y más años %	Edad media	0-15 años %	16-64 años %	65 y más años %	Edad media
Ávila	12,11	60,29	27,59	49,09	20,71	75,42	3,87	33,00
Burgos	13,25	60,75	26,00	47,93	16,28	80,32	3,41	34,72
León	10,98	60,38	28,64	50,07	13,95	80,38	5,67	36,34
Palencia	11,61	61,19	27,21	49,13	17,28	79,24	3,48	33,88
Salamanca	11,92	60,17	27,91	49,17	13,55	81,71	4,74	35,08
Segovia	13,13	61,80	25,07	47,65	18,24	78,28	3,48	34,28
Soria	12,36	59,89	27,75	49,11	17,99	79,26	2,75	33,58
Valladolid	13,56	61,70	24,74	47,12	16,64	79,67	3,69	34,40
Zamora	9,67	58,15	32,18	51,87	15,32	78,69	5,99	36,09
Castilla y León	12,21	60,65	27,14	48,81	16,42	79,54	4,04	34,69
España	15,18	63,54	21,28	44,74	15,02	77,92	7,06	36,63

Fuente: INE, Estadística del Padrón Continuo.

Tabla 5.4

Envejecimiento por comunidades autónomas, 2021

	Población total	Menos de 15 años	Tasa de juventud	65 y más años	Tasa de envejecimiento	80 y más años	Tasa de sobre envejecimiento
Andalucía	8.472.407	1.279.906	15,11	1.495.393	17,65	421.937	28,22
Aragón	1.326.261	181.077	13,65	289.603	21,84	97.615	33,71
P. de Asturias	1.011.792	106.861	10,56	268.839	26,57	86.296	32,10
Illes Balears	1.173.008	171.187	14,59	187.362	15,97	50.821	27,12
Canarias	2.172.944	272.839	12,56	361.259	16,63	93.356	25,84
Cantabria	584.507	74.168	12,69	132.016	22,59	41.002	31,06
Castilla y León	2.383.139	276.004	11,58	613.511	25,74	219.257	35,74
Castilla - La Mancha	2.049.562	299.696	14,62	389.822	19,02	134.482	34,50
Cataluña	7.763.362	1.139.260	14,67	1.478.671	19,05	452.451	30,60
Comunitat Valenciana	5.058.138	718.697	14,21	996.058	19,69	287.159	28,83
Extremadura	1.059.501	139.520	13,17	224.335	21,17	76.017	33,89
Galicia	2.695.645	310.662	11,52	694.140	25,75	236.796	34,11
Comunidad de Madrid	6.751.251	992.013	14,69	1.213.096	17,97	366.375	30,20
Región de Murcia	1.518.486	252.714	16,64	242.311	15,96	71.944	29,69
C. F. de Navarra	661.537	99.800	15,09	131.941	19,94	41.015	31,09
País Vasco	2.213.993	294.662	13,31	505.005	22,81	159.083	31,50
La Rioja	319.796	45.164	14,12	67.836	21,21	22.230	32,77
Ceuta	83.517	16.122	19,30	10.312	12,35	2.638	25,58
Melilla	86.261	19.255	22,32	9.318	10,80	2.343	25,14
España	47.385.107	6.689.607	14,12	9.310.828	19,65	2.862.817	30,75

Fuente: INE, Estadística del Padrón Continuo.

Figura 5.21

Tasas de envejecimiento de las comunidades autónomas en 2021

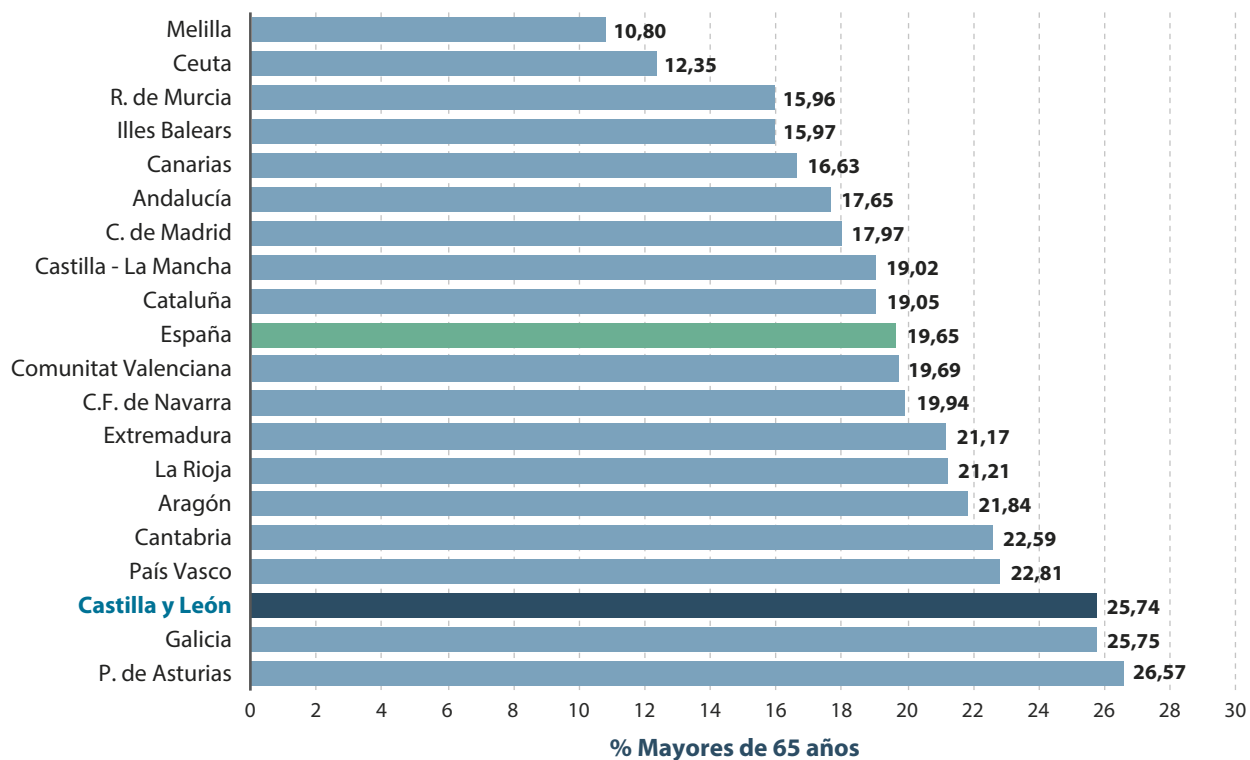

Fuente: INE, Estadística del Padrón Continuo.

Tabla 5.5

Principales indicadores de estructuras demográficas por edad y tipología municipal, 2021

Ámbito espacial	Índice envejecimiento	Tasa de sobre envejecimiento	% de octogenarios	Edad media	Edad media de los mayores	Índice de remplazo de activos	Grandes grupos de edad		
							< 16	16-64	65 y +
Capitales	1,93	32,81	8,35	47,20	76,80	0,63	13,22	61,31	25,46
Otras ciudades	1,79	34,71	8,27	46,78	77,01	0,61	13,34	62,83	23,83
Áreas periurbanas	0,82	26,01	3,78	41,53	75,24	0,90	17,60	67,89	14,51
Influencia urbana	0,88	29,77	4,56	42,04	76,04	0,87	17,41	67,29	15,30
Centros de 1er orden	1,68	34,84	7,74	46,27	77,00	0,61	13,24	64,53	22,23
Centros de 2º orden	2,22	37,97	9,87	48,54	77,64	0,52	11,70	62,32	25,98
Centros de 3er orden	3,05	40,15	12,18	50,94	78,21	0,49	9,93	59,73	30,34
Rural profundo (<2.000)	5,32	42,45	15,32	54,94	78,58	0,31	6,78	57,14	36,08
Castilla y León	2,07	35,74	9,20	47,95	77,29	0,58	12,46	61,79	25,74
España	1,30	30,75	6,04	43,81	76,29	0,80	15,16	65,19	19,65

Índice de envejecimiento: Cociente entre mayores de 65 y menores de 16; Tasa de envejecimiento: % mayores de 65; Tasa de sobre envejecimiento: % mayores de 80 sobre mayores de 65 años y más; % de octogenarios: % mayores de 80 sobre el total; Índice de remplazo de activos: cociente entre 15-19 y 60-64.

Fuente: INE, Estadística del Padrón Continuo.

Tabla 5.6

Redistribución de los mayores de 55 años por sexo y según último grupo de edad en 2021

	Ambos sexos	Hombres	Mujeres	Índice de feminidad
55 y más	984.622	459.811	524.811	1,14
% de la población total	41,32	39,20	43,37	
60 y más	792.881	363.615	429.266	1,18
% de la población total	33,27	31,00	35,48	
65 y más	613.511	273.192	340.319	1,25
% de la población total	25,74	23,29	28,12	
80 y más	219.257	82.484	136.773	1,66
% de la población total	9,20	7,03	11,30	

Fuente: INE, Estadística del Padrón Continuo.

Figura 5.22

Habitantes por grandes grupos de edad y nacionalidad en Castilla y León, 2021

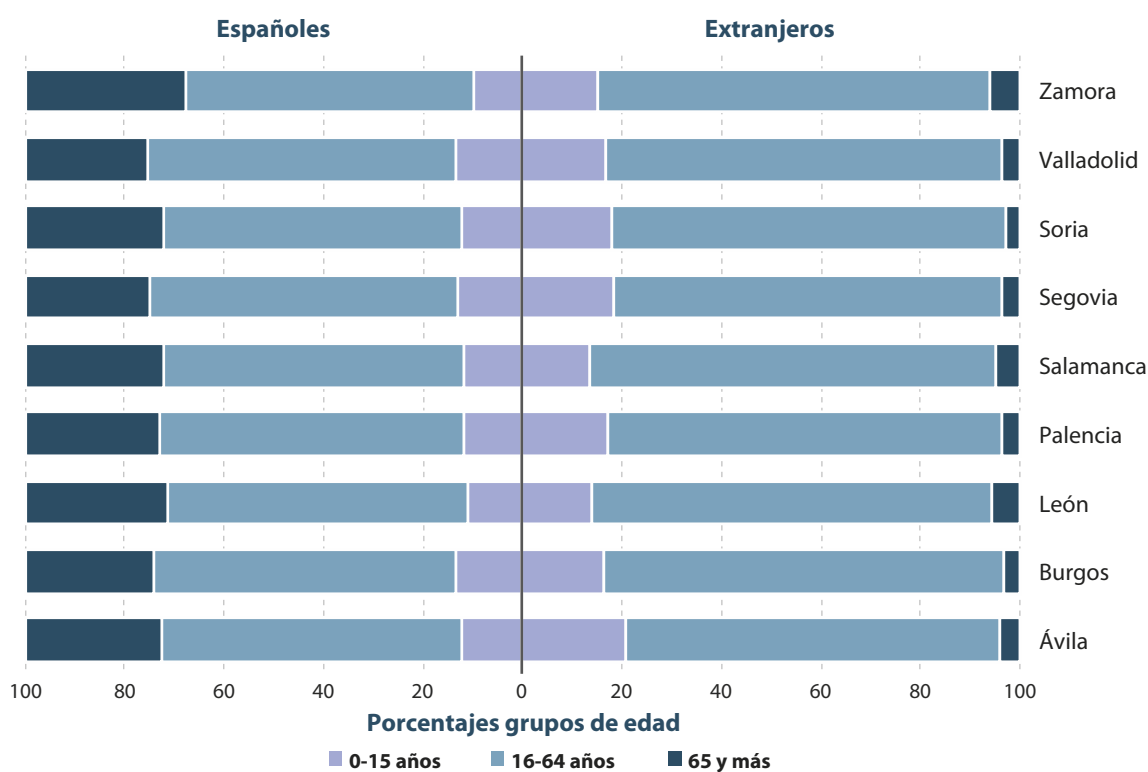

Fuente: INE, Estadística del Padrón Continuo, 2021.

Figura 5.23
Índice de envejecimiento y edad media según tipología municipal en 2021

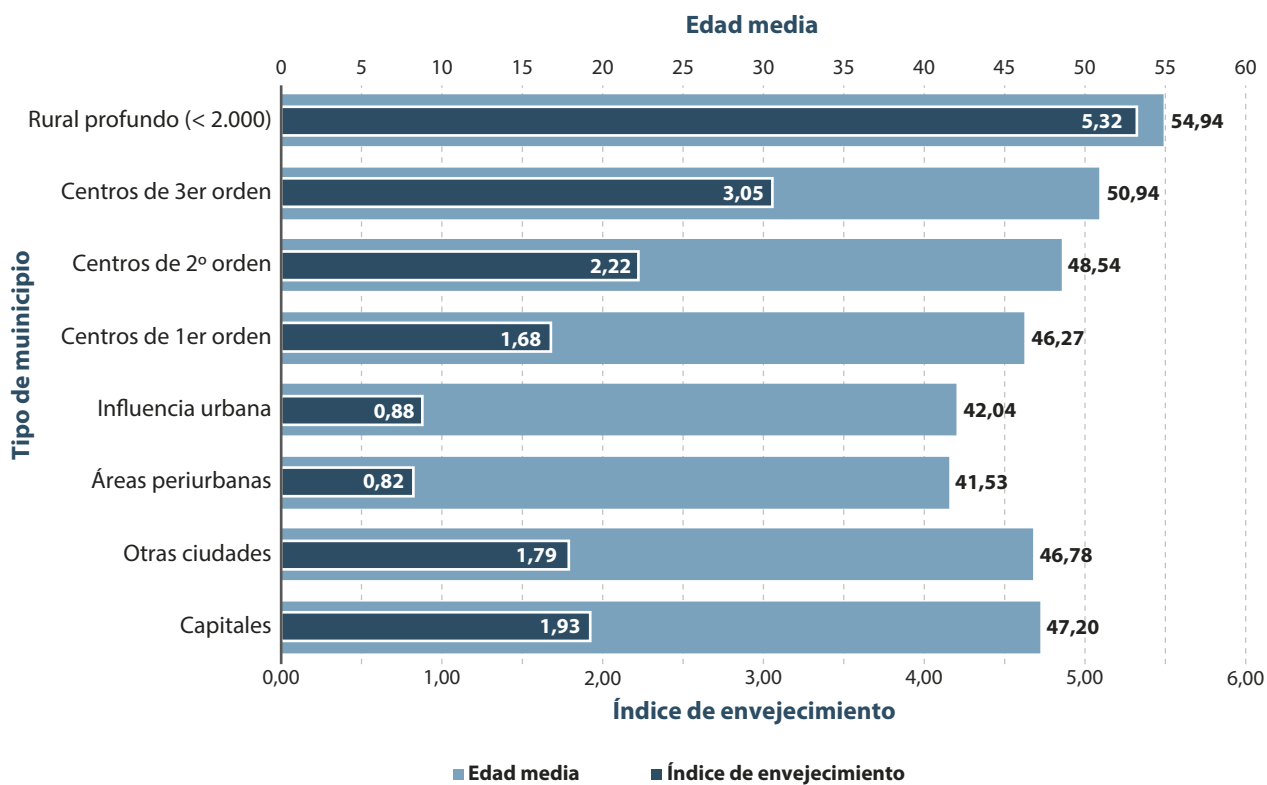

Fuente: INE, Estadística del Padrón Continuo.

Figura 5.24
Mapa municipal de edad media de la población en 2021

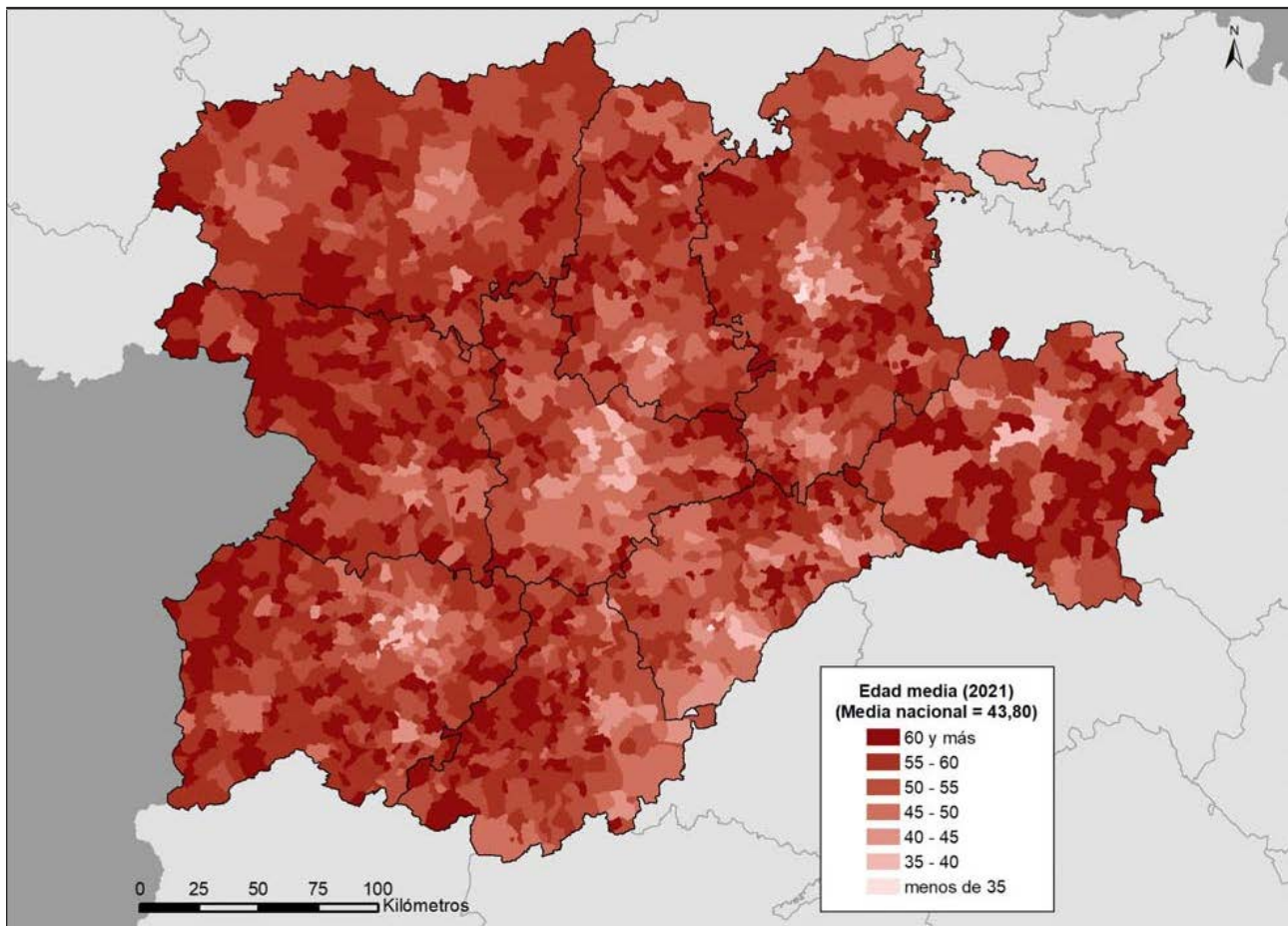

Fuente: INE, Estadística del Padrón Continuo.

Figura 5.25
Mapa municipal del índice de envejecimiento en 2021

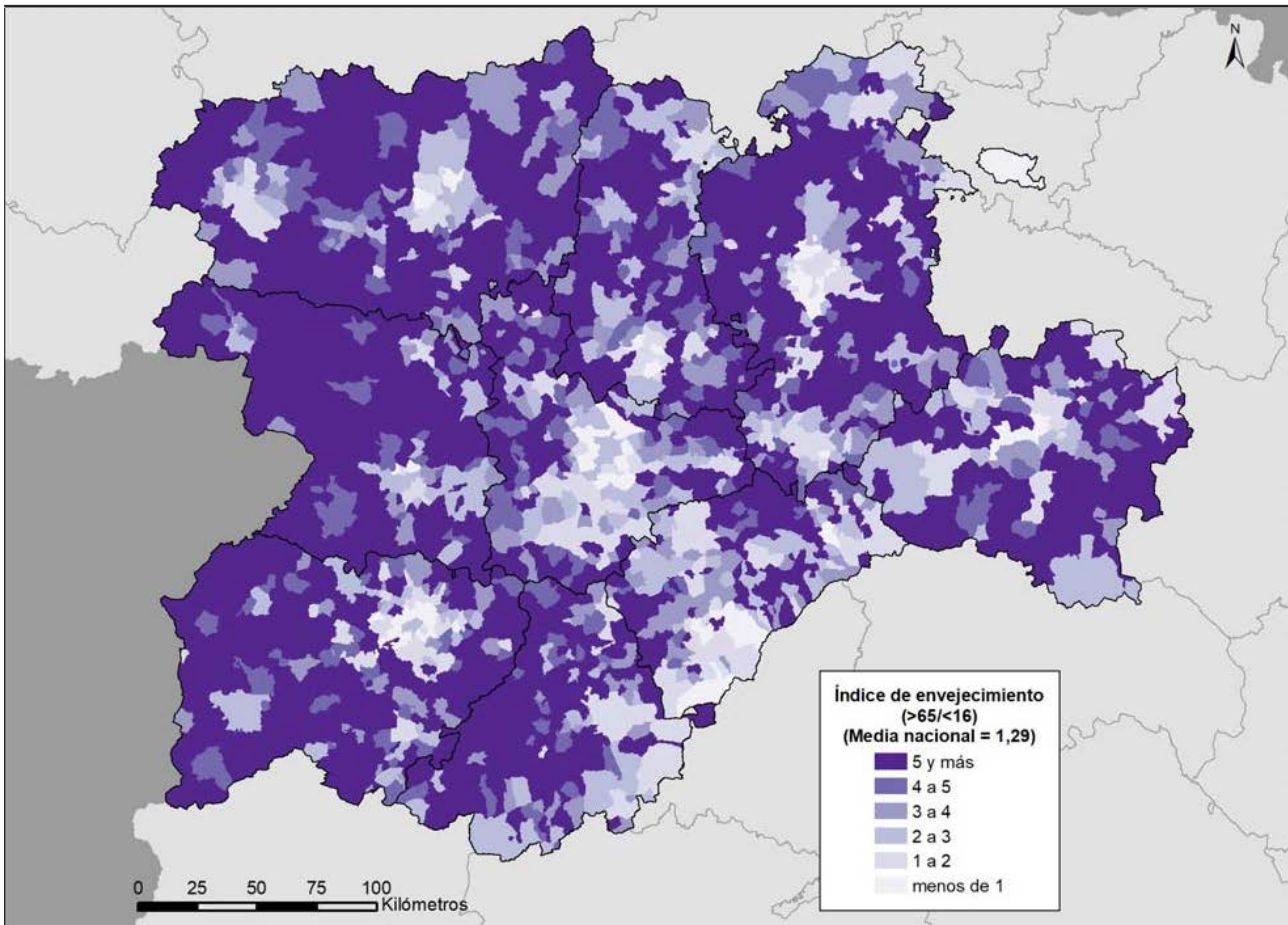

Fuente: INE, Estadística del Padrón Continuo.

Figura 5.26
Mapa municipal de la edad media de los mayores de 65 años en 2021

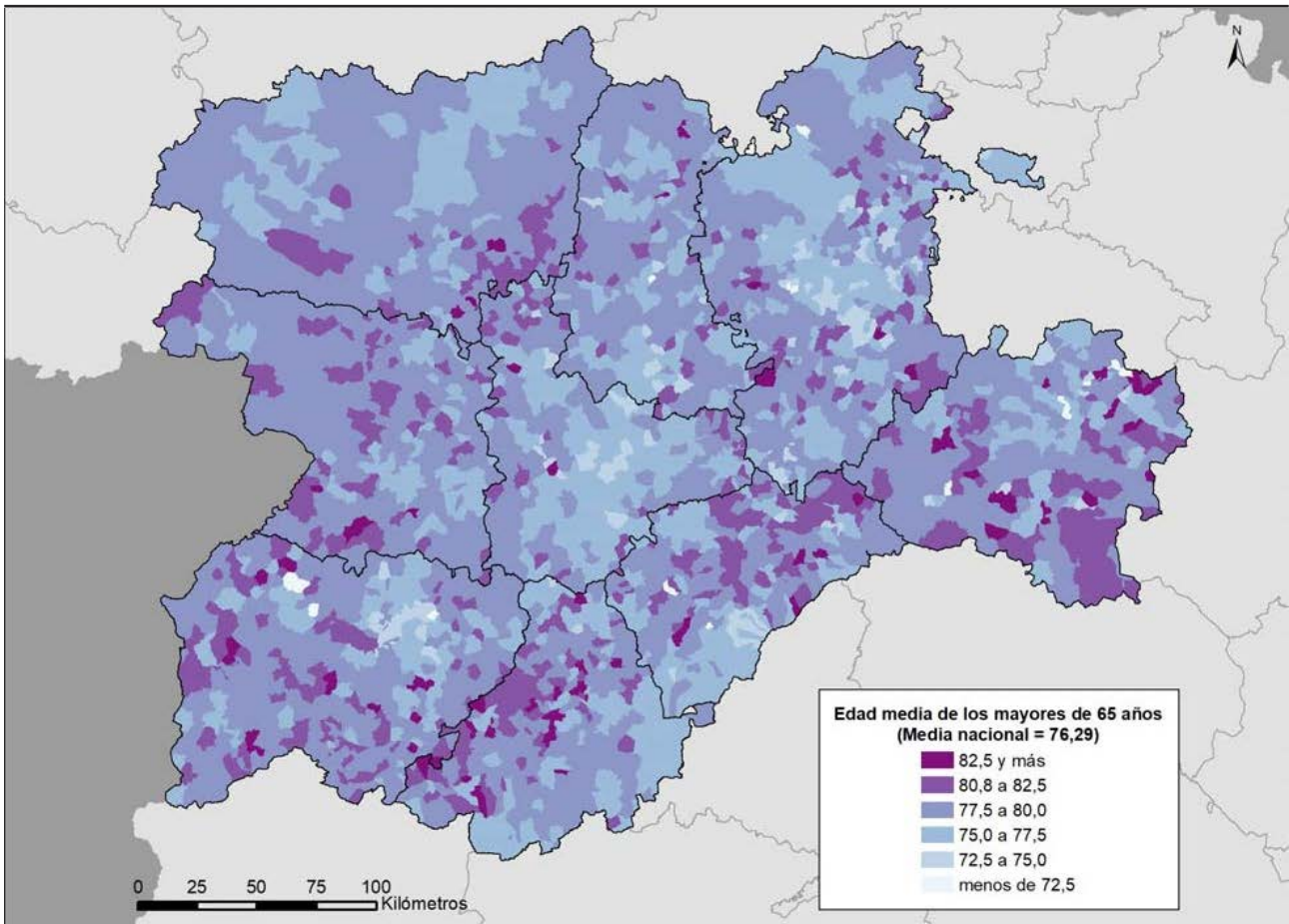

Fuente: INE, Estadística del Padrón Continuo.

Figura 5.27

Mapa municipal del porcentaje de población de 25 a 34 años de edad en 2021

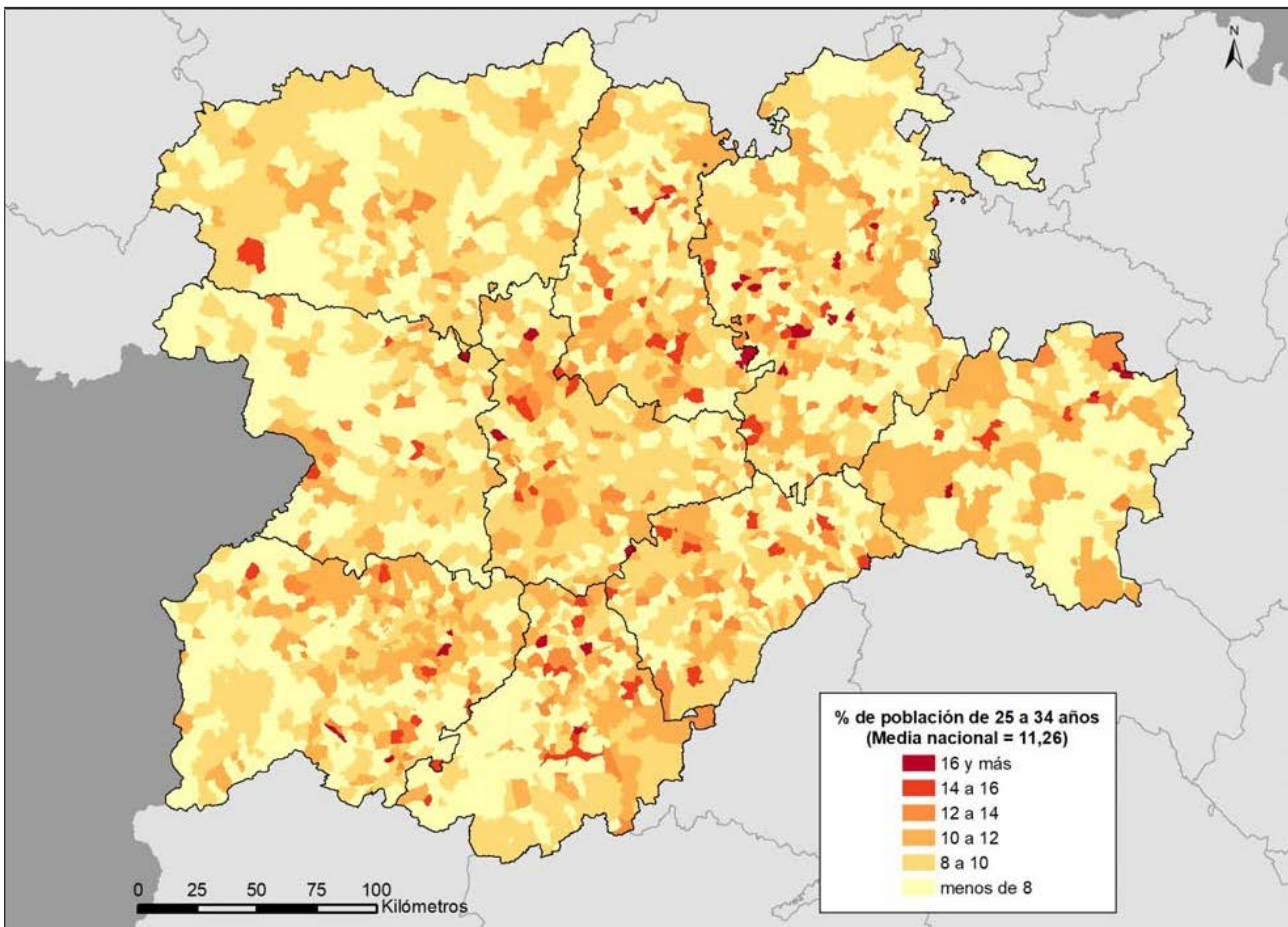

Fuente: INE, Estadística del Padrón Continuo.

Figura 5.28

Mapa municipal del índice de feminidad entre los 25 y 39 años en 2021

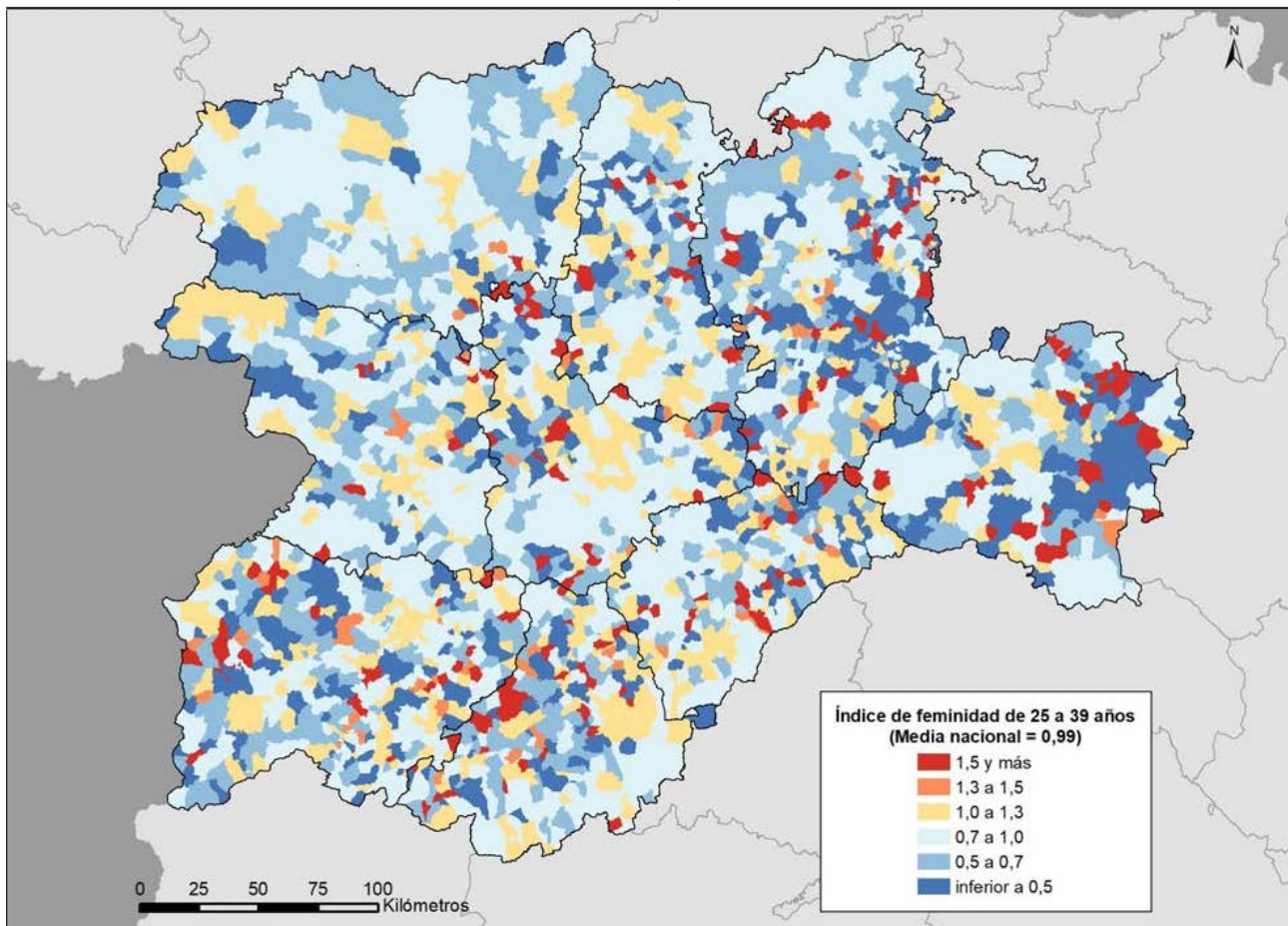

Fuente: INE, Estadística del Padrón Continuo.

Figura 5.29

Mapa municipal del índice de feminidad a partir de los 65 años en 2021

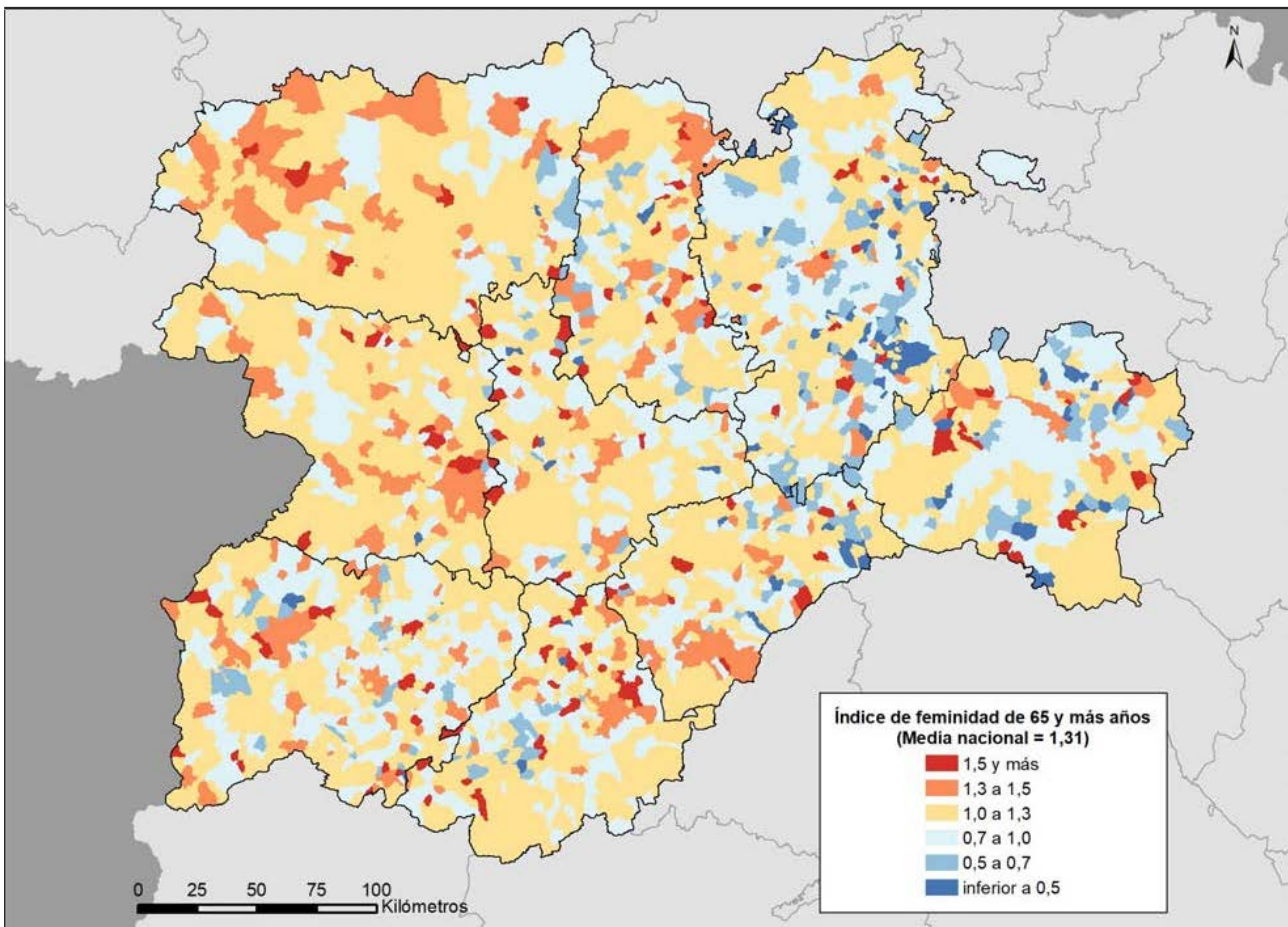

Fuente: INE, Estadística del Padrón Continuo.

Figura 5.30

Mapa municipal del porcentaje de mujeres en edad fértil (15 a 49 años) en 2021

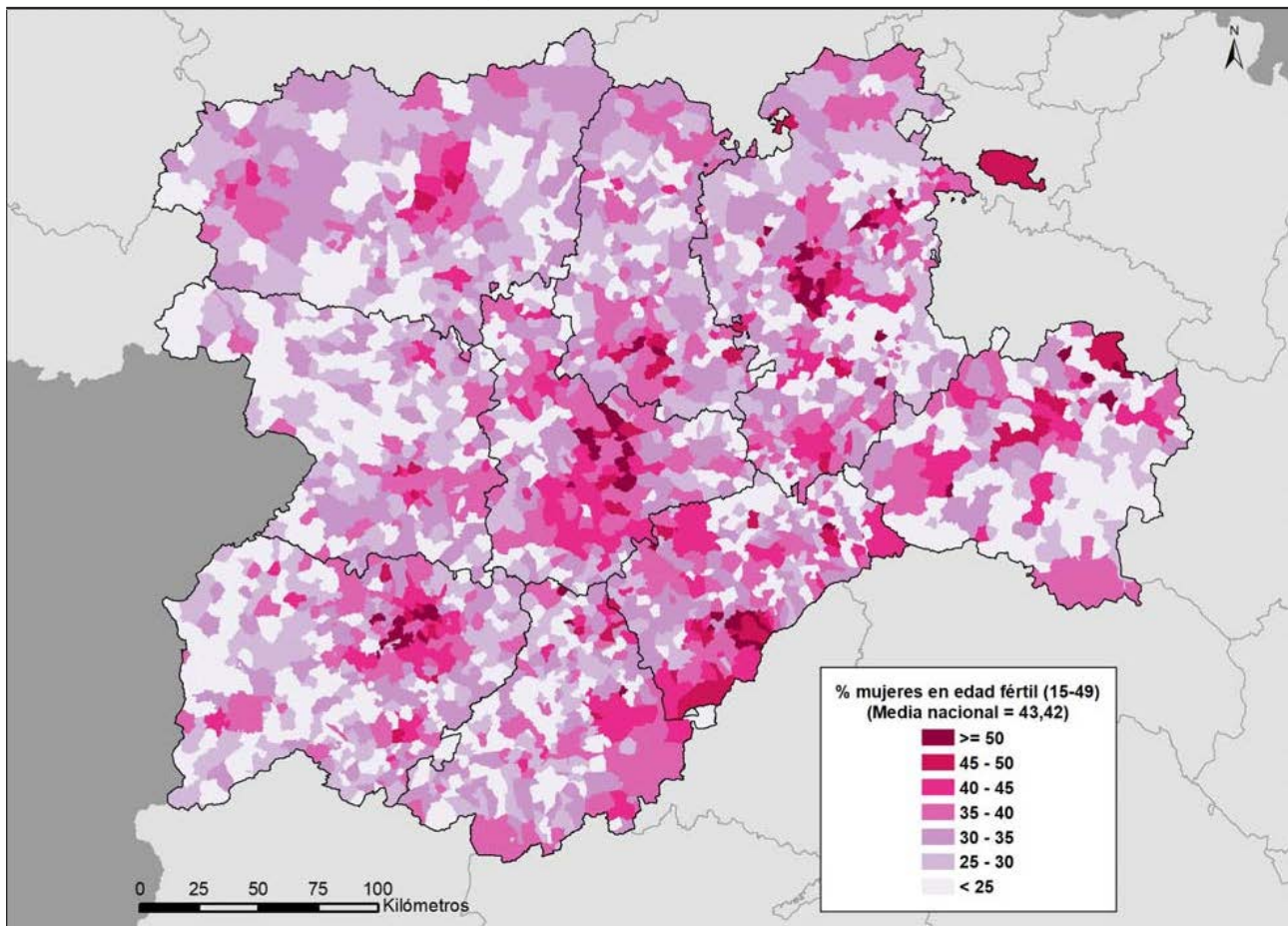

Fuente: INE, Estadística del Padrón Continuo.

Figura 5.31

Mapa municipal del porcentaje de población potencialmente activa (16 a 64 años) en 2021

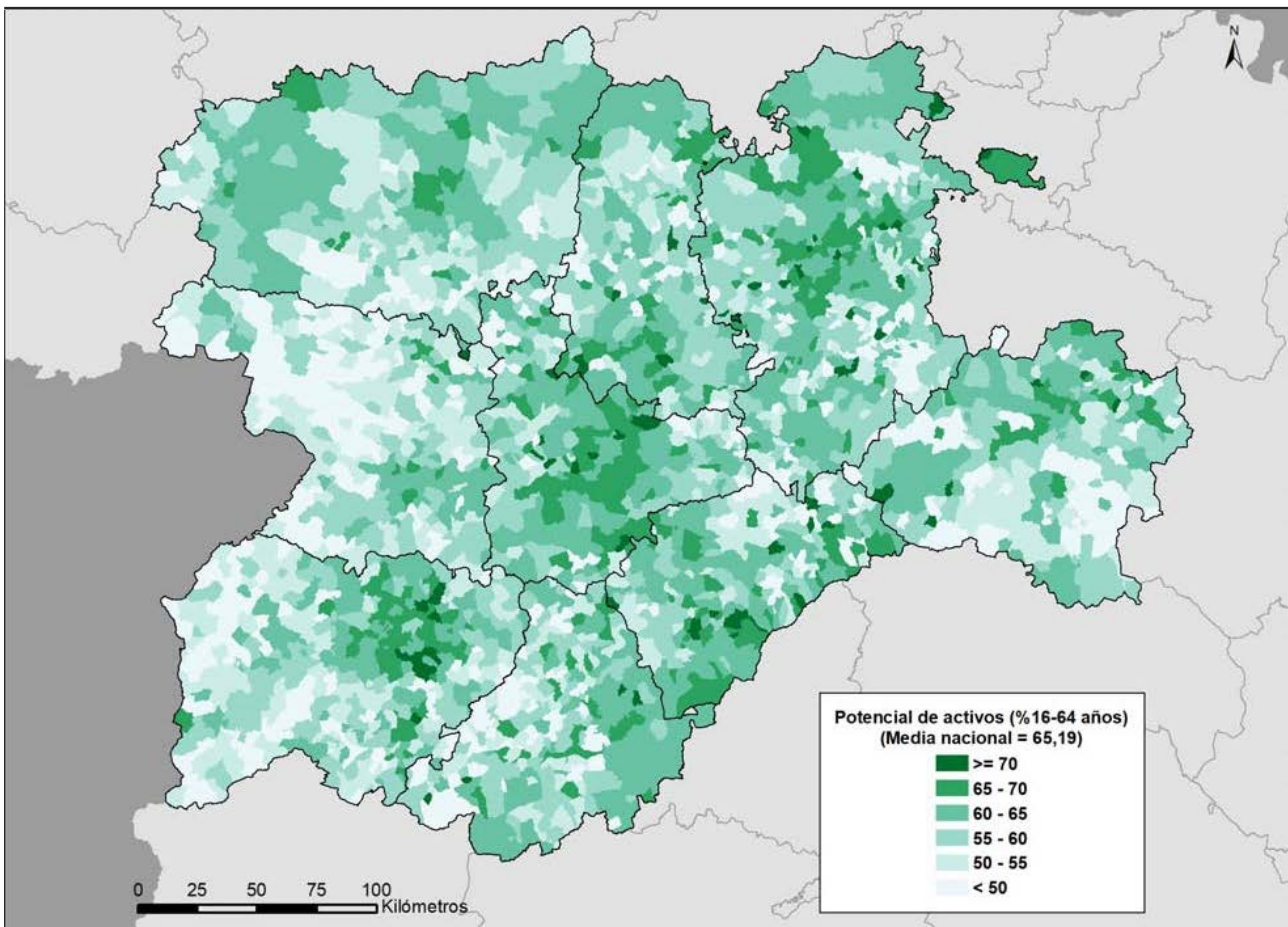

Fuente: INE, Estadística del Padrón Continuo.

Figura 5.32

Mapa municipal del índice de reemplazo de la población activa en 2021

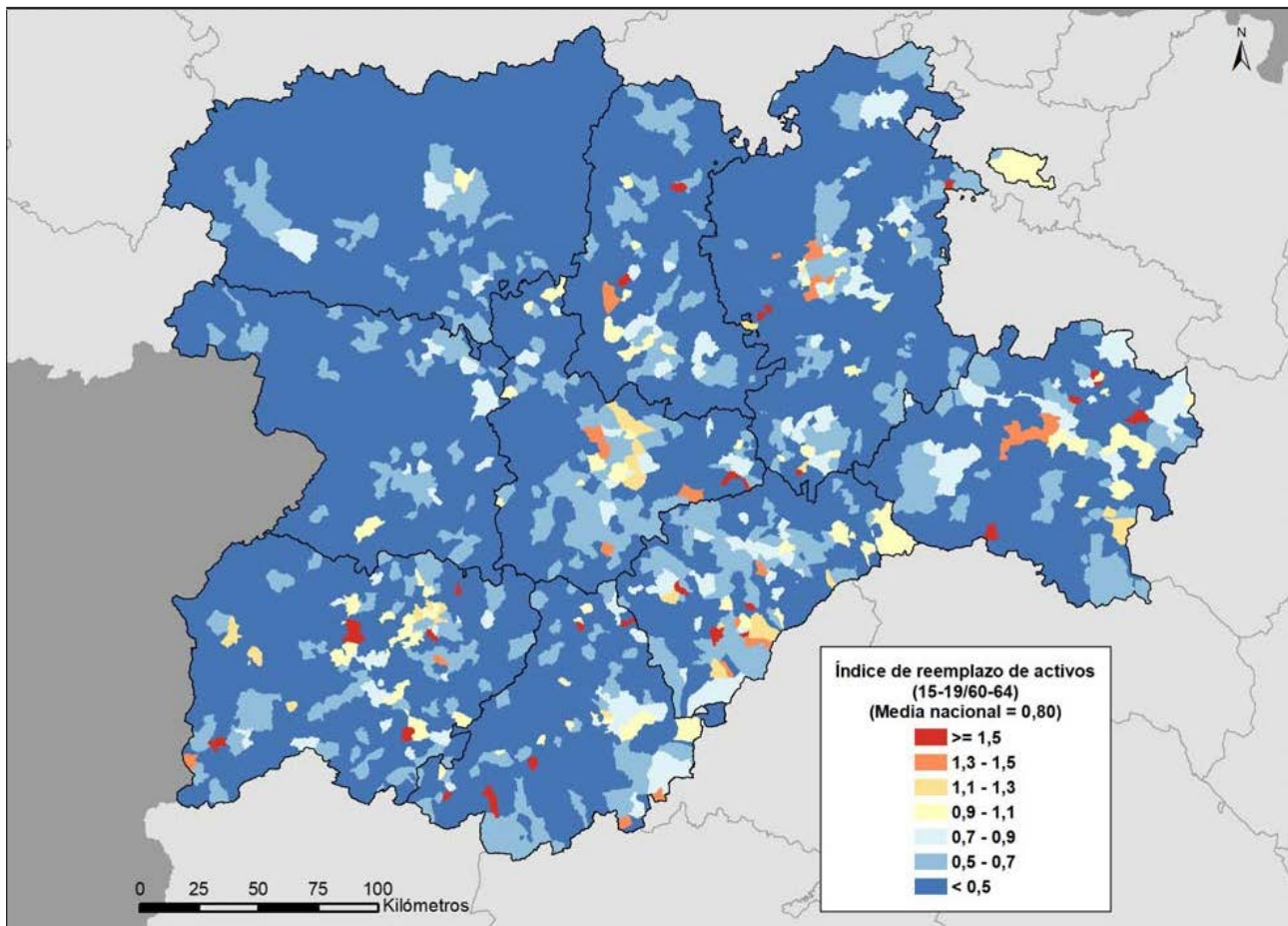

Fuente: INE, Estadística del Padrón Continuo.

Figura 5.33
Mapa municipal de la tasa de dependencia en 2021

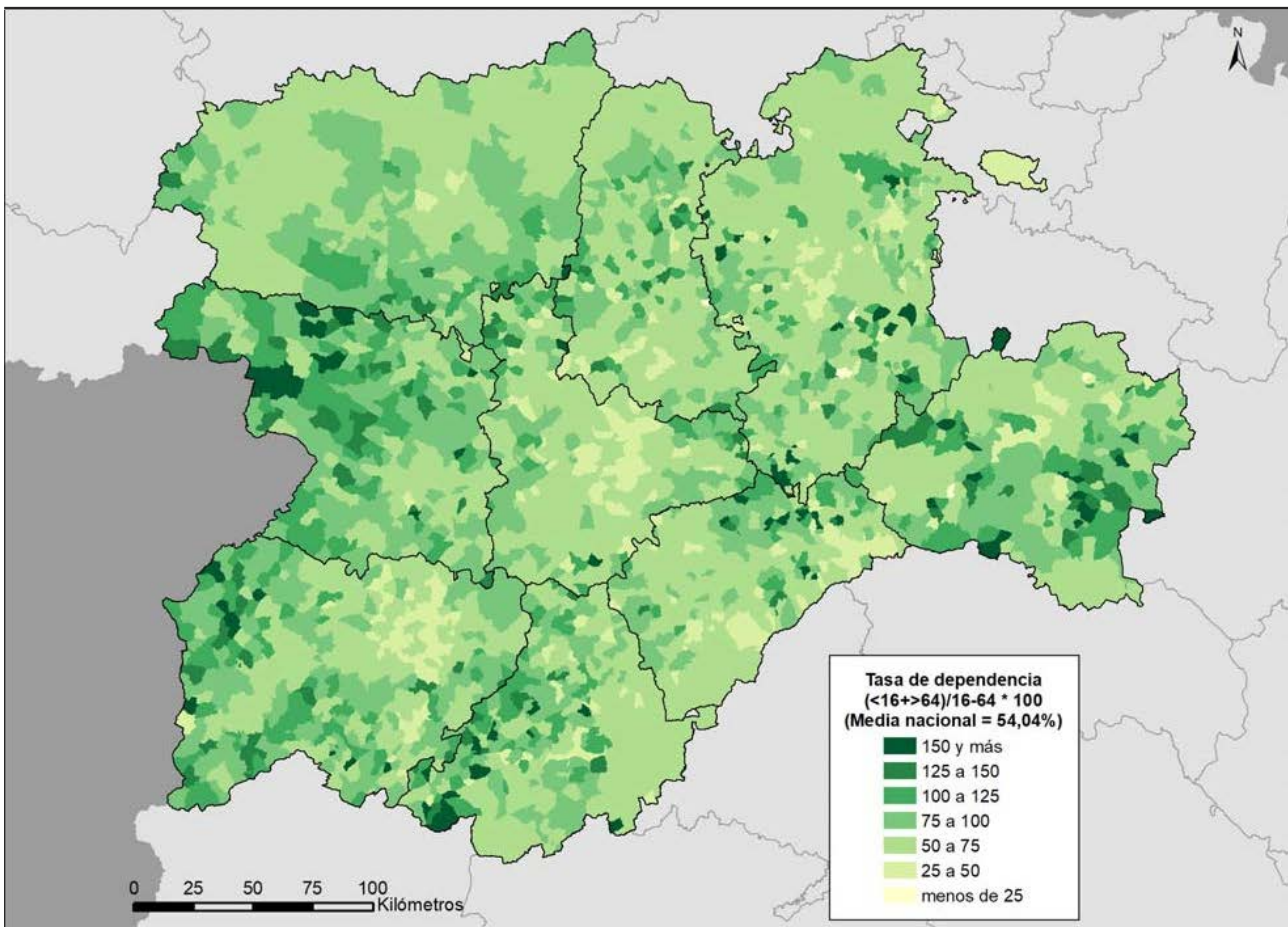

Fuente: INE, Estadística del Padrón Continuo.

Figura 5.34

Mapa municipal del porcentaje de menores de 16 años en 2021

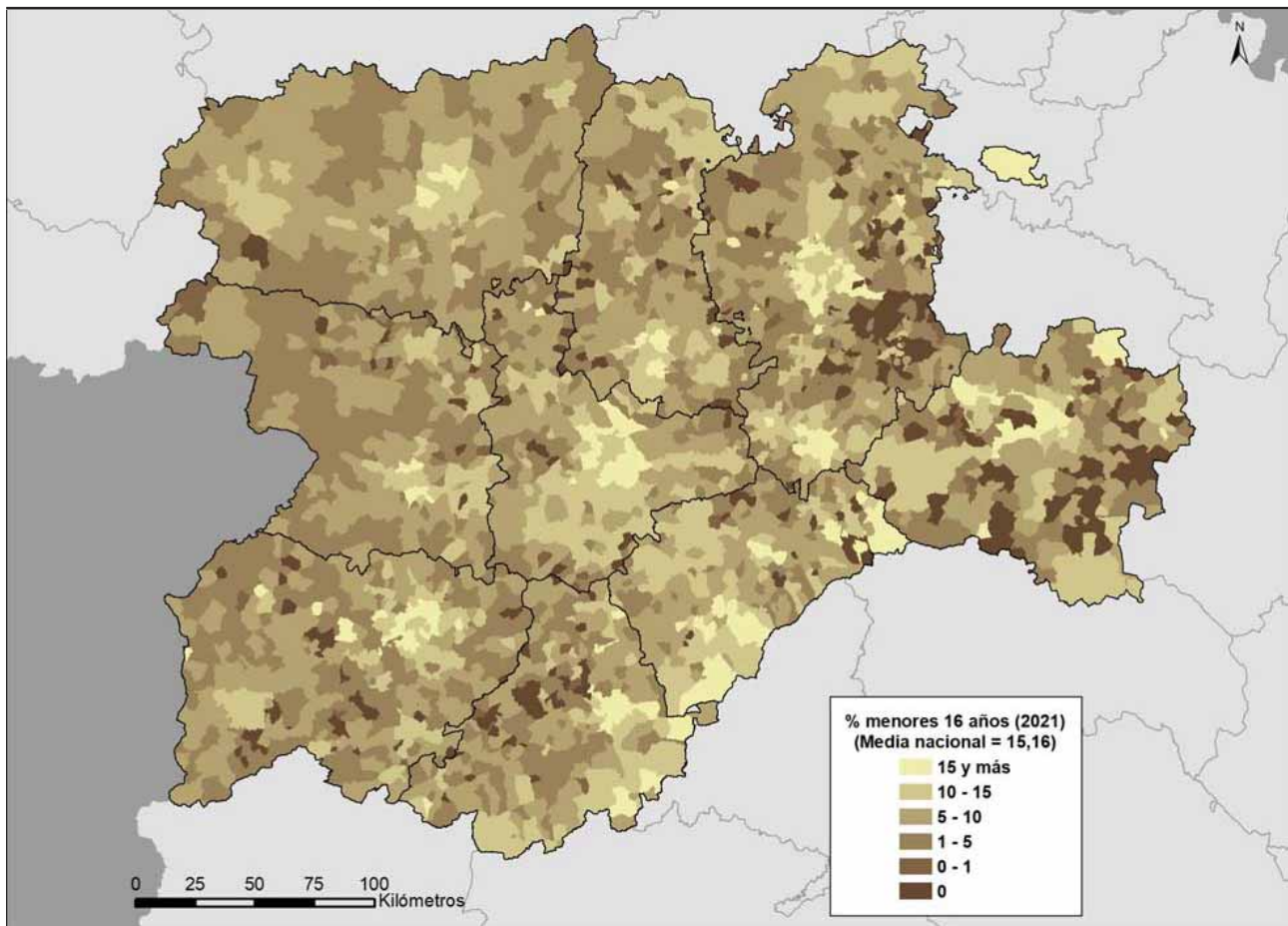

Fuente: INE, Estadística del Padrón Continuo.

6 | Los mayores municipios urbanos y sus periferias



Tabla 6.1
Ciudades y sus periferias en 2021 (municipios periurbanos y áreas de influencia)

Ciudades con periferias vinculadas	Municipios periféricos			Total	Población		% periferia
	Nº	km2	Densidad		Ciudad	Periferia	
Aranda de Duero	4	63,39	36,93	35.425	33.084	2.341	6,61
Ávila	6	240,37	12,05	60.845	57.949	2.896	4,76
Burgos	36	977,86	23,80	197.321	174.051	23.270	11,79
León	10	627,12	117,01	195.431	122.051	73.380	37,55
Miranda de Ebro ⁽¹⁾	5	327,37	11,19	39.190	35.528	3.662	9,34
Palencia	4	115,44	101,85	88.848	77.090	11.758	13,23
Ponferrada	3	115,20	93,65	74.536	63.747	10.789	14,47
Salamanca	27	635,80	103,99	209.386	143.269	66.117	31,58
Segovia	23	509,96	52,77	78.166	51.258	26.908	34,42
Soria	4	386,17	10,58	43.782	39.695	4.087	9,33
Valladolid	28	940,62	125,69	415.999	297.775	118.224	28,42
Zamora	7	113,17	68,40	68.038	60.297	7.741	11,38
Total	157	5.052,48	69,51	1.506.967	1.155.794	351.173	23,30

⁽¹⁾ en Miranda de Ebro se incluye el municipio alavés de Ribera Baja/Erriberaiteia.

Fuente: INE, Estadística del Padrón Continuo.

Tabla 6.2
Dinámica natural en las ciudades y sus periferias urbanas en 2020 (cifras absolutas)

Ciudades	Matrimonios			Nacimientos			Defunciones			Crecimiento natural		
	Ciudad	Periferia	Total	Ciudad	Periferia	Total	Ciudad	Periferia	Total	Ciudad	Periferia	Total
Aranda de Duero	48	4	52	236	10	246	386	28	414	-150	-18	-168
Ávila	91	5	96	441	19	460	659	42	701	-218	-23	-241
Burgos	297	47	344	1.199	166	1.365	2.150	159	2.309	-951	7	-944
León	192	114	306	683	432	1.115	1.867	710	2.577	-1.184	-278	-1.462
Miranda de Ebro	36	3	39	234	16	250	507	44	551	-273	-28	-301
Palencia	120	16	136	492	91	583	1.090	62	1.152	-598	29	-569
Ponferrada	129	21	150	372	60	432	844	156	1.000	-472	-96	-568
Salamanca	190	69	259	856	499	1.355	2.360	443	2.803	-1.504	56	-1.448
Segovia	80	41	121	354	185	539	829	284	1.113	-475	-99	-574
Soria	87	10	97	310	35	345	558	19	577	-248	16	-232
Valladolid	400	230	630	1.827	908	2.735	3.936	706	4.642	-2.109	202	-1.907
Zamora	89	10	99	339	49	388	886	82	968	-547	-33	-580
Total	1.759	570	2.329	7.343	2.470	9.813	16.072	2.735	18.807	-8.729	-265	-8.994

Fuente: INE, Movimiento Natural de la Población.

Tabla 6.3

Dinámica natural en las ciudades y sus periferias urbanas en 2020 (cifras relativas)

Ciudades	Tasa bruta de natalidad (‰)			Tasa bruta de mortalidad (‰)			Crecimiento vegetativo (%)			Índice sintético de fecundidad		
	Ciudad	Periferia	Total	Ciudad	Periferia	Total	Ciudad	Periferia	Total	Ciudad	Periferia	Total
Aranda de Duero	7,12	4,27	6,93	11,65	11,95	11,67	-0,45	-0,77	-0,47	1,17	0,72	1,14
Ávila	7,58	6,64	7,54	11,33	14,68	11,49	-0,37	-0,80	-0,39	1,23	1,20	1,23
Burgos	6,84	7,25	6,89	12,27	6,94	11,65	-0,54	0,03	-0,48	1,17	1,16	1,17
León	5,55	5,88	5,67	15,17	9,66	13,11	-0,96	-0,38	-0,74	0,99	0,94	0,97
Miranda de Ebro	6,56	4,44	6,37	14,22	12,21	14,04	-0,77	-0,78	-0,77	1,15	0,73	1,11
Palencia	6,34	7,80	6,53	14,04	5,31	12,90	-0,77	0,25	-0,64	1,12	1,15	1,12
Ponferrada	5,80	5,54	5,76	13,16	14,41	13,34	-0,74	-0,89	-0,76	1,01	0,98	1,00
Salamanca	5,94	7,59	6,46	16,38	6,74	13,36	-1,04	0,09	-0,69	1,04	1,13	1,07
Segovia	6,85	6,95	6,89	16,05	10,67	14,22	-0,92	-0,37	-0,73	1,17	1,05	1,12
Soria	7,80	8,69	7,88	14,03	4,72	13,18	-0,62	0,40	-0,53	1,27	1,37	1,28
Valladolid	6,12	7,71	6,57	13,19	5,99	11,15	-0,71	0,17	-0,46	1,10	1,12	1,11
Zamora	5,59	6,37	5,68	14,61	10,66	14,17	-0,90	-0,43	-0,85	1,00	1,07	1,00
Total	6,32	7,07	6,49	13,84	7,82	12,45	-0,75	-0,08	-0,60	1,10	1,07	1,10

Fuente: INE, Movimiento Natural de la Población.

Figura 6.1
Tasa bruta de natalidad en las mayores ciudades y sus periferias en 2020

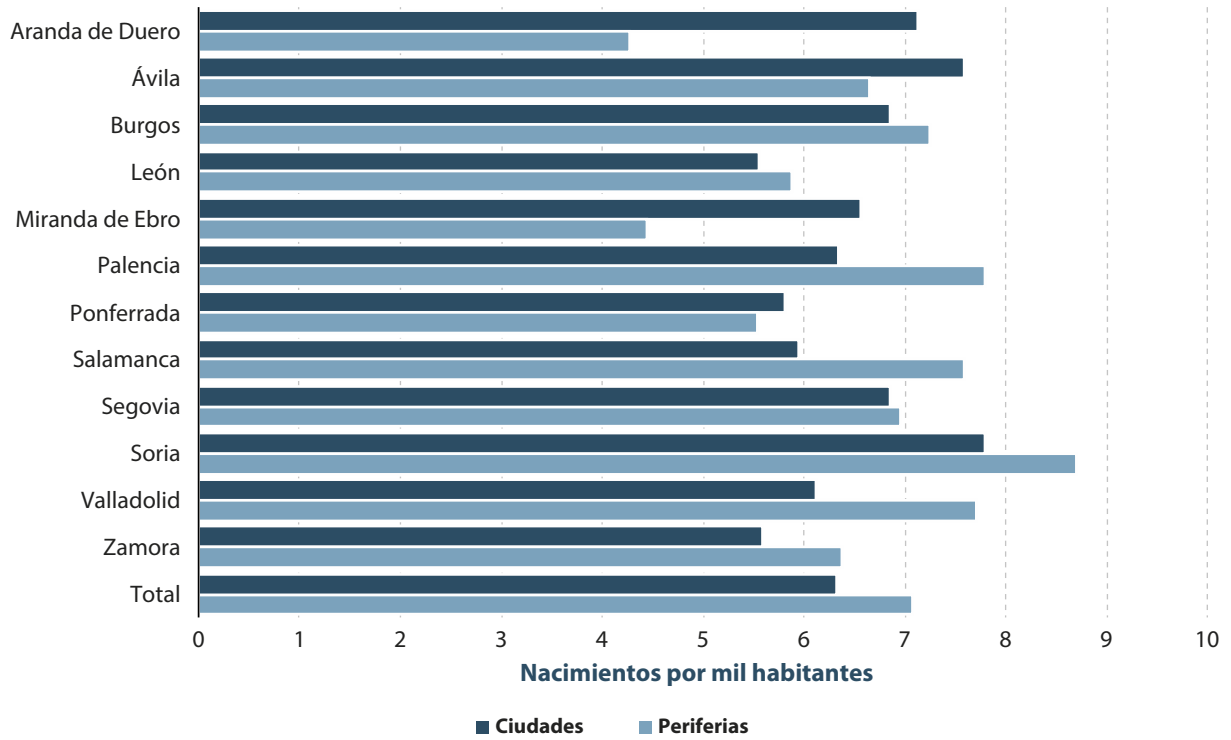

Fuente: INE, Movimiento Natural de la Población y Estadística del Padrón Continuo.

Figura 6.2

Tasa bruta de mortalidad en las mayores ciudades y sus periferias en 2020

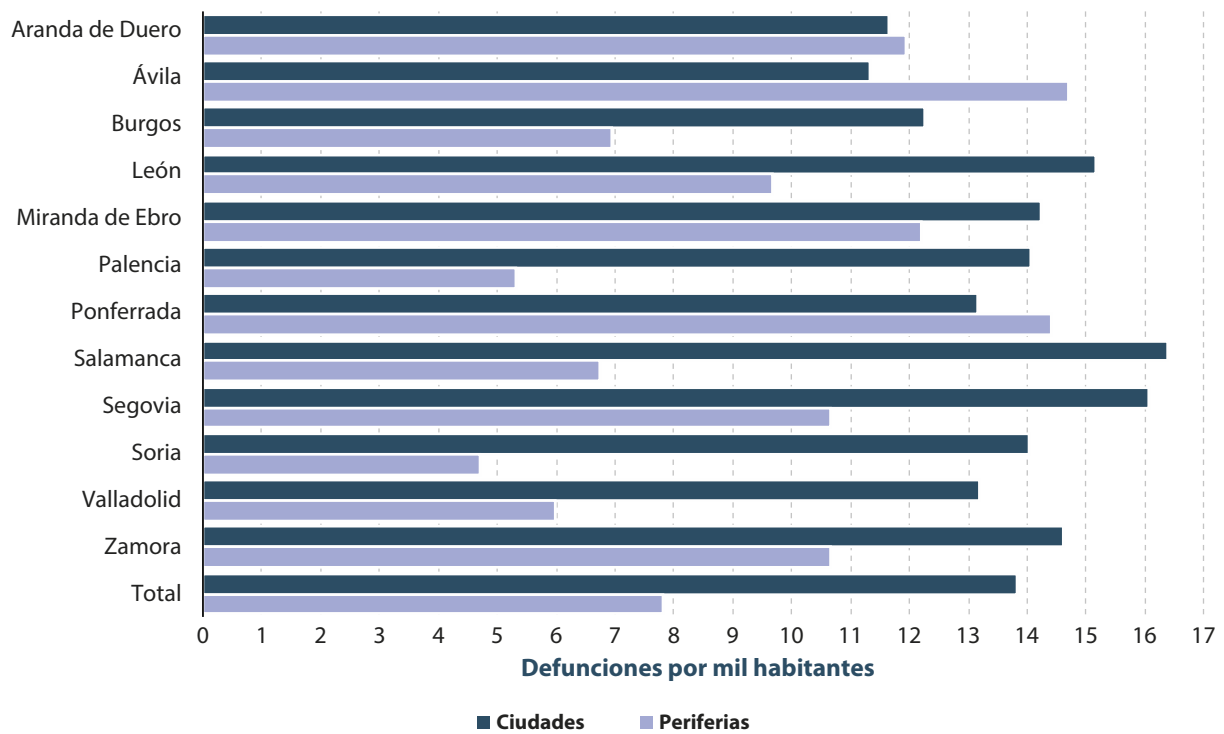

Fuente: INE, Movimiento Natural de la Población y Estadística del Padrón Continuo.

Figura 6.3
Crecimiento vegetativo en las mayores ciudades y sus periferias en 2020

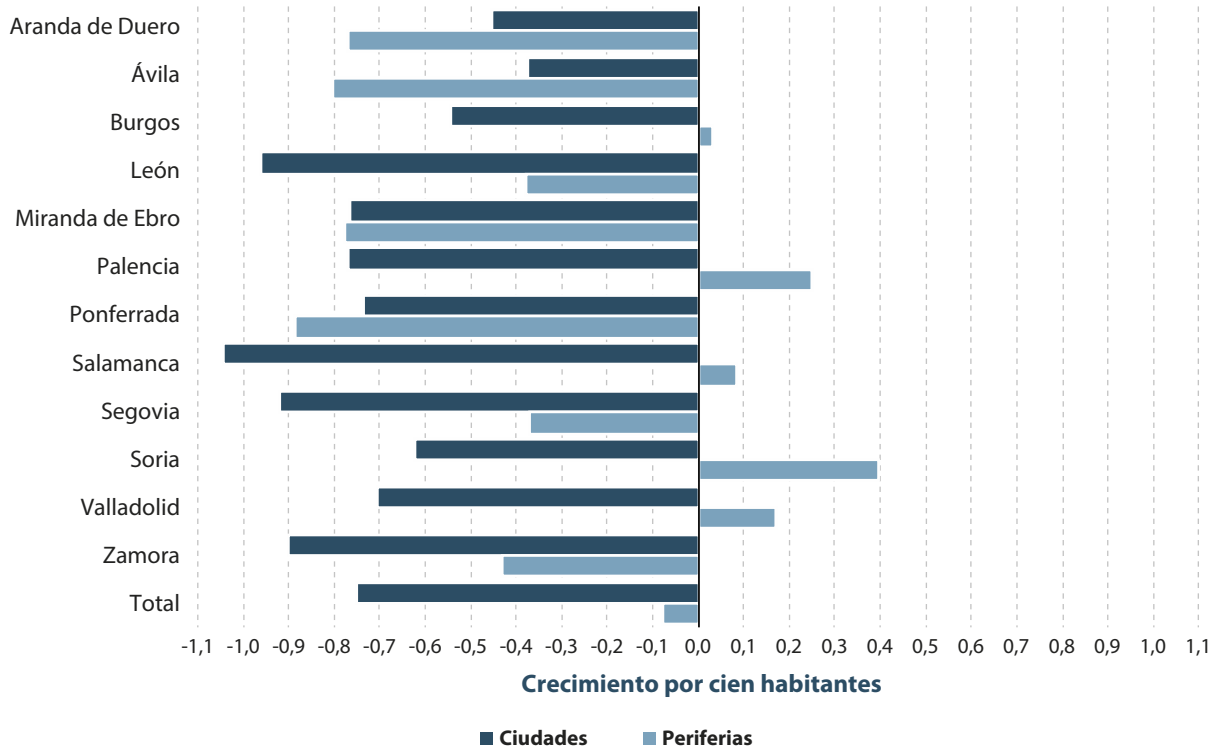

Fuente: INE, Movimiento Natural de la Población y Estadística del Padrón Continuo.

Figura 6.4
Índice sintético de fecundidad en las mayores ciudades y sus periferias en 2020

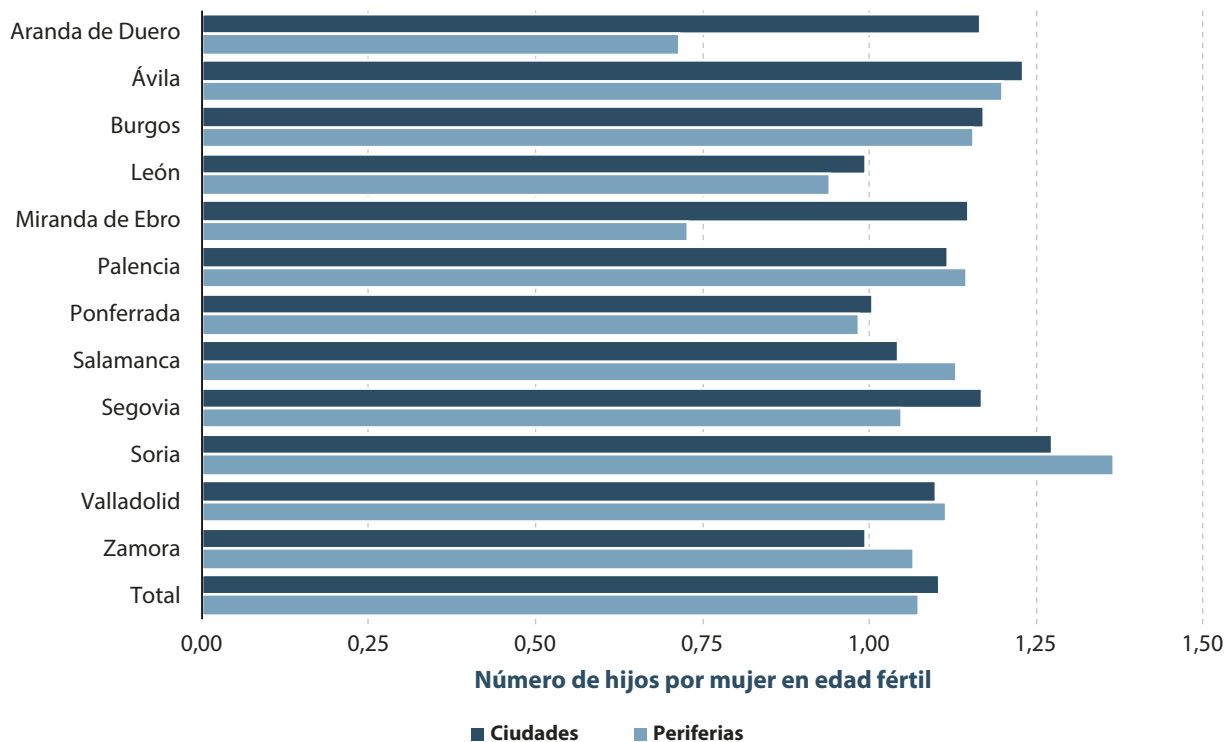

Fuente: INE, Movimiento Natural de la Población y Estadística del Padrón Continuo.



7 Castilla y León en el contexto nacional: cartografía de las principales variables demográficas



Figura 7.1
Mapa municipal de la densidad de población en 2021

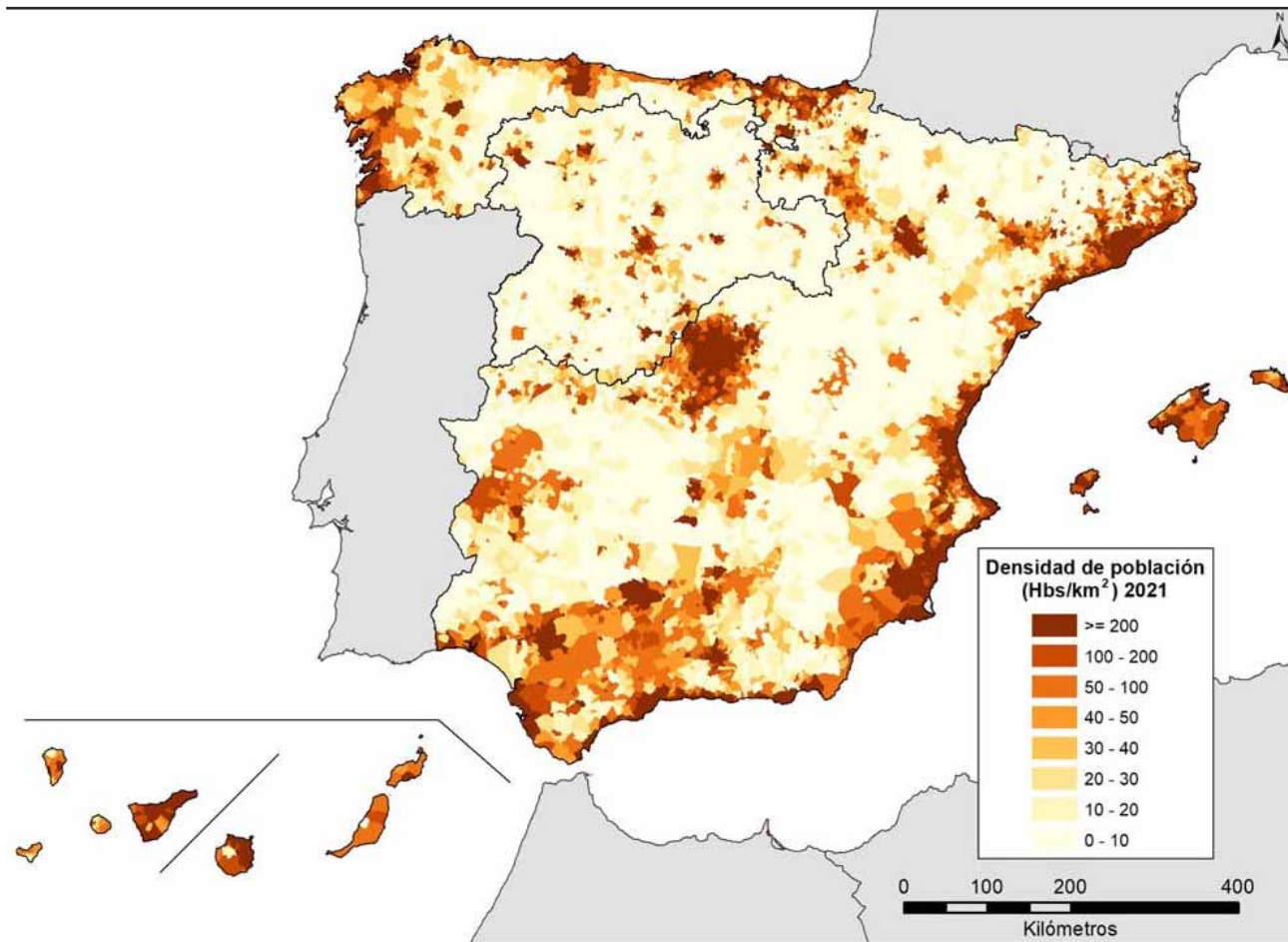

Fuente: INE, Estadística del Padrón Continuo.

Figura 7.2
Mapa municipal del nivel de despoblación en 2021

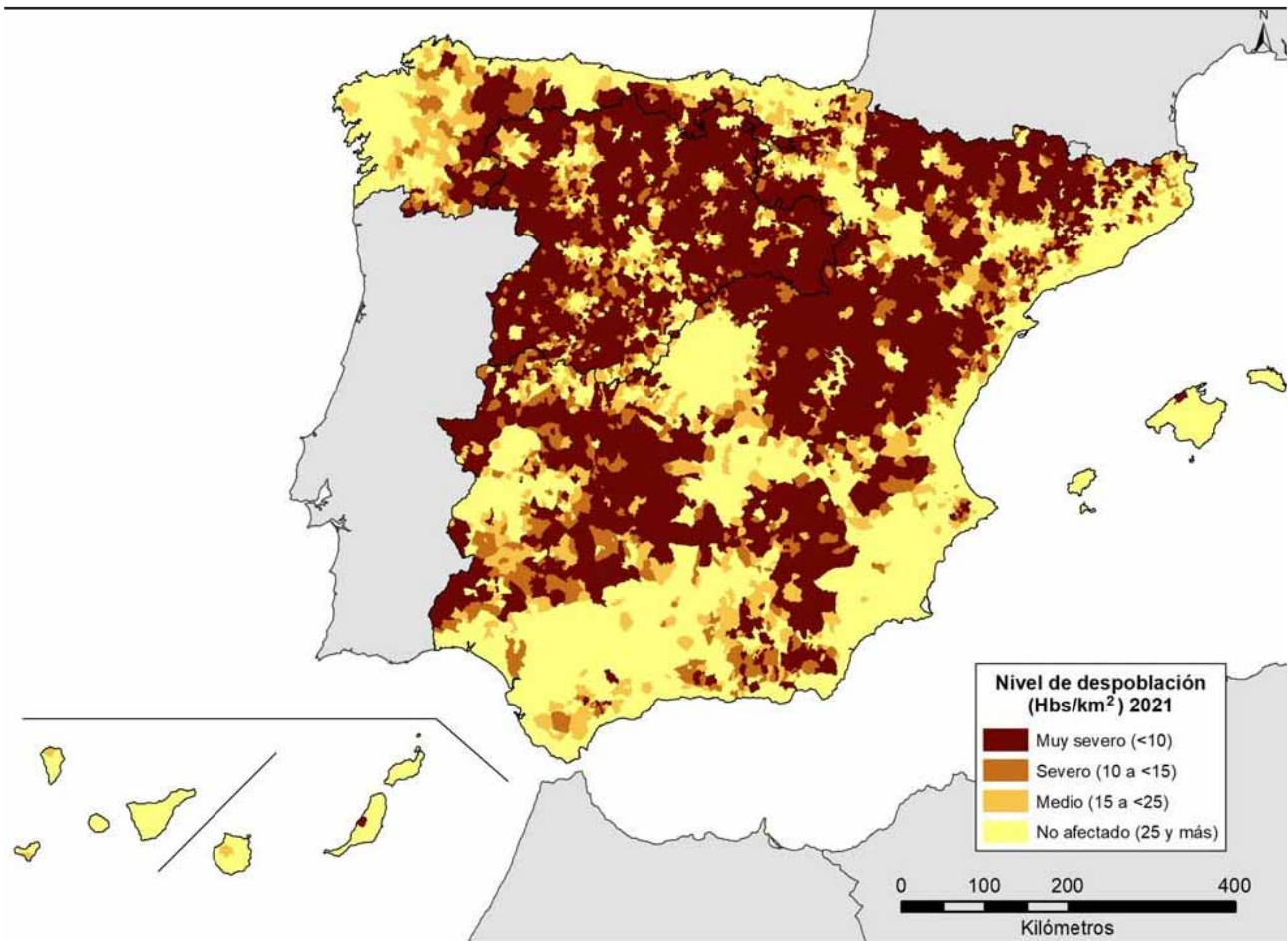

Fuente: INE, Estadística del Padrón Continuo.

Figura 7.3

Mapa municipal de la variación de población entre 2020 y 2021

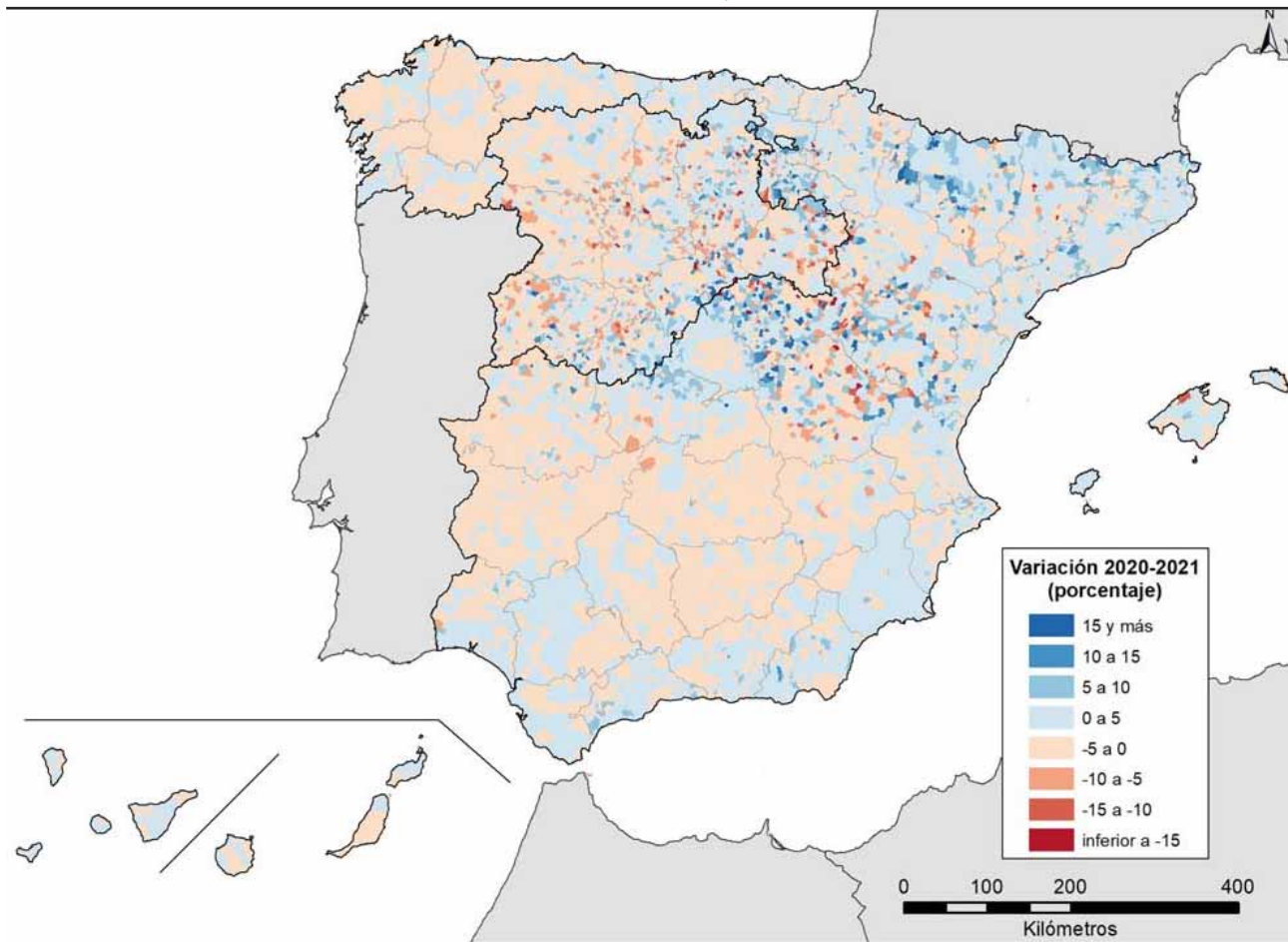

Fuente: INE, Estadística del Padrón Continuo.

Figura 7.4
Mapa municipal de la tasa bruta de nupcialidad en 2020

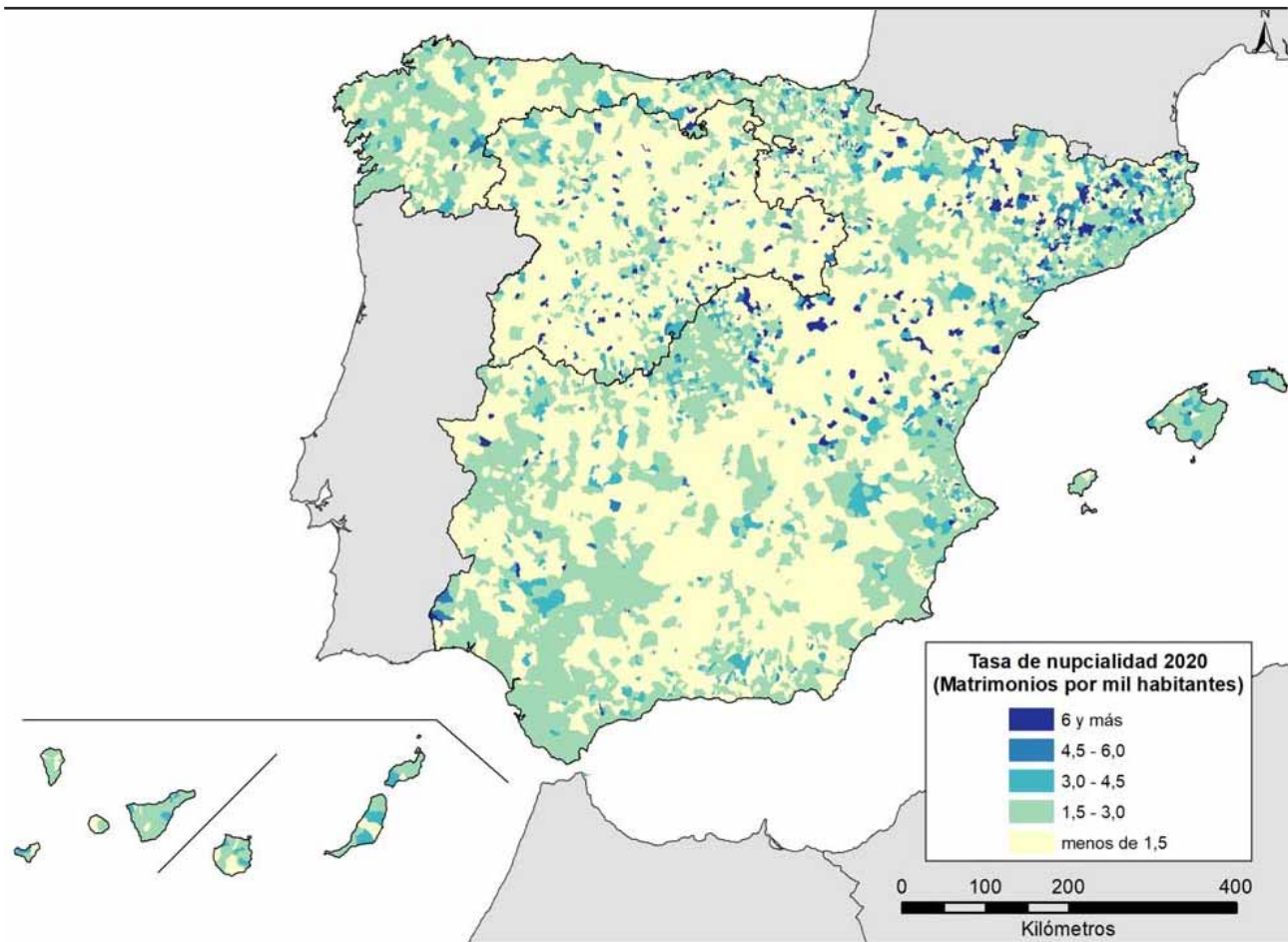

Fuente: INE, Estadísticas del Padrón Continuo y Movimiento Natural de la Población.

Figura 7.5
Mapa municipal de la tasa bruta de natalidad en 2020

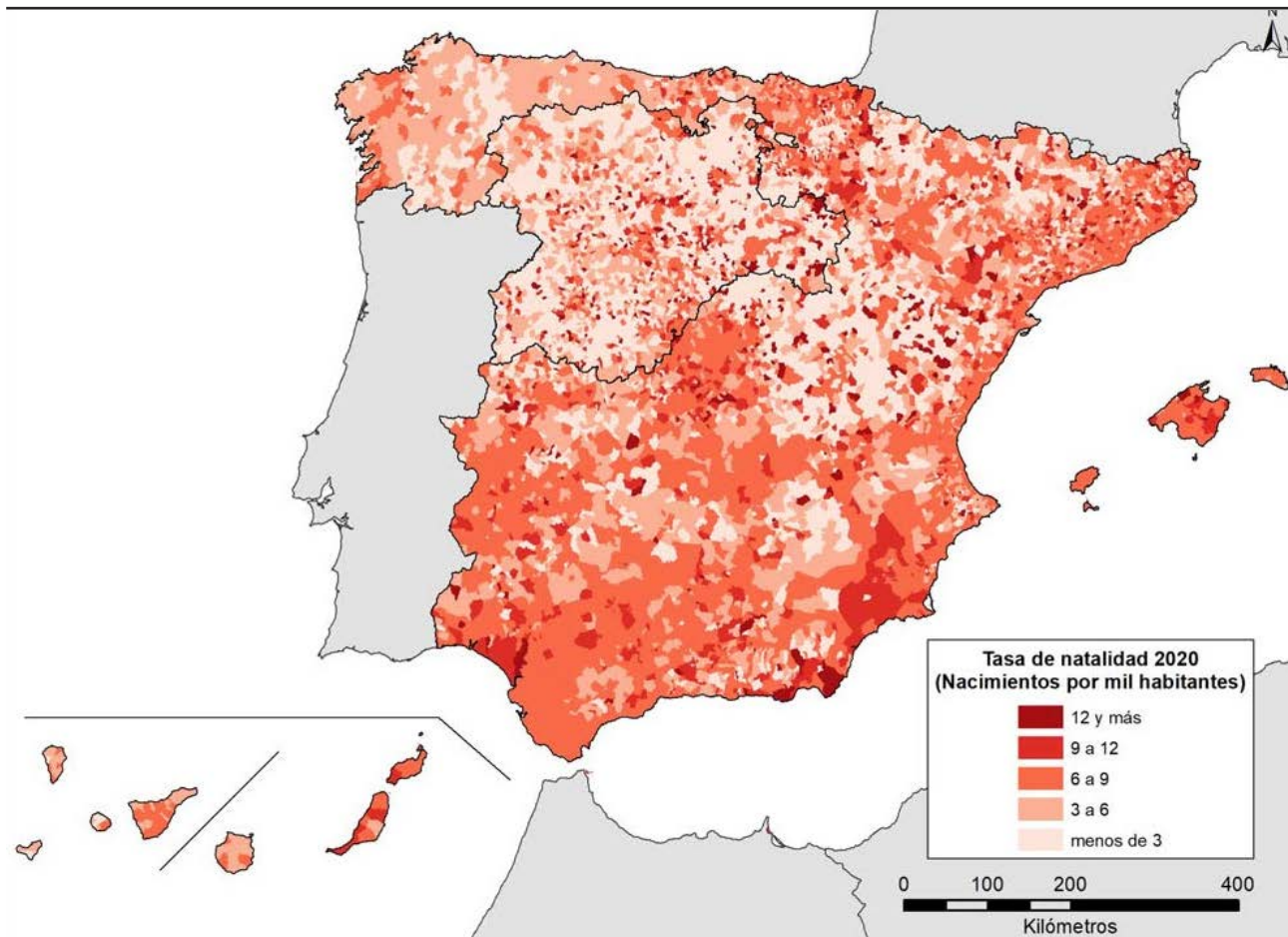

Fuente: INE, Estadísticas del Padrón Continuo y Movimiento Natural de la Población.

Figura 7.6
Mapa municipal de la tasa bruta de mortalidad en 2020

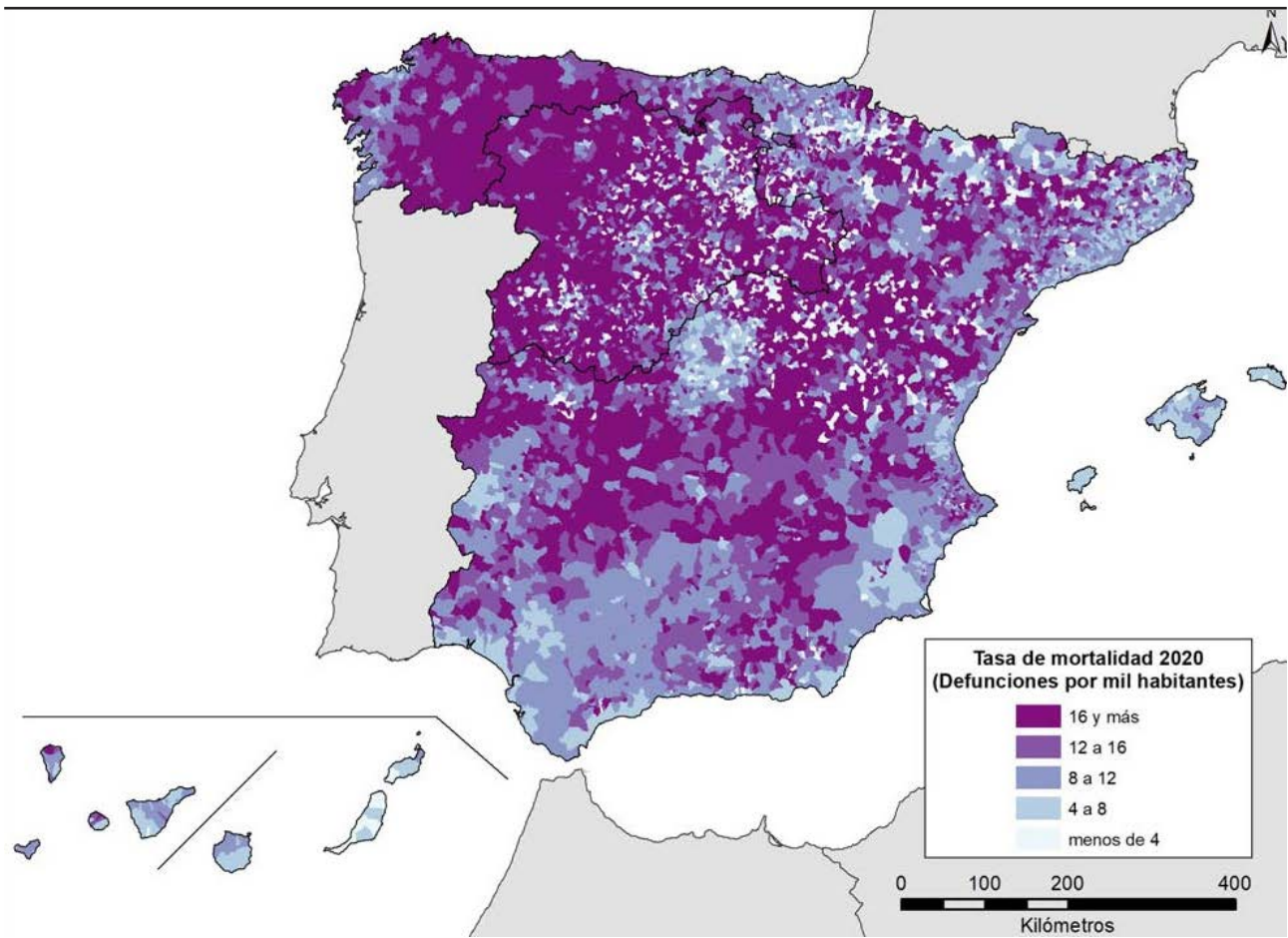

Fuente: INE, Estadísticas del Padrón Continuo y Movimiento Natural de la Población.

Figura 7.7
Mapa municipal del crecimiento natural en 2020

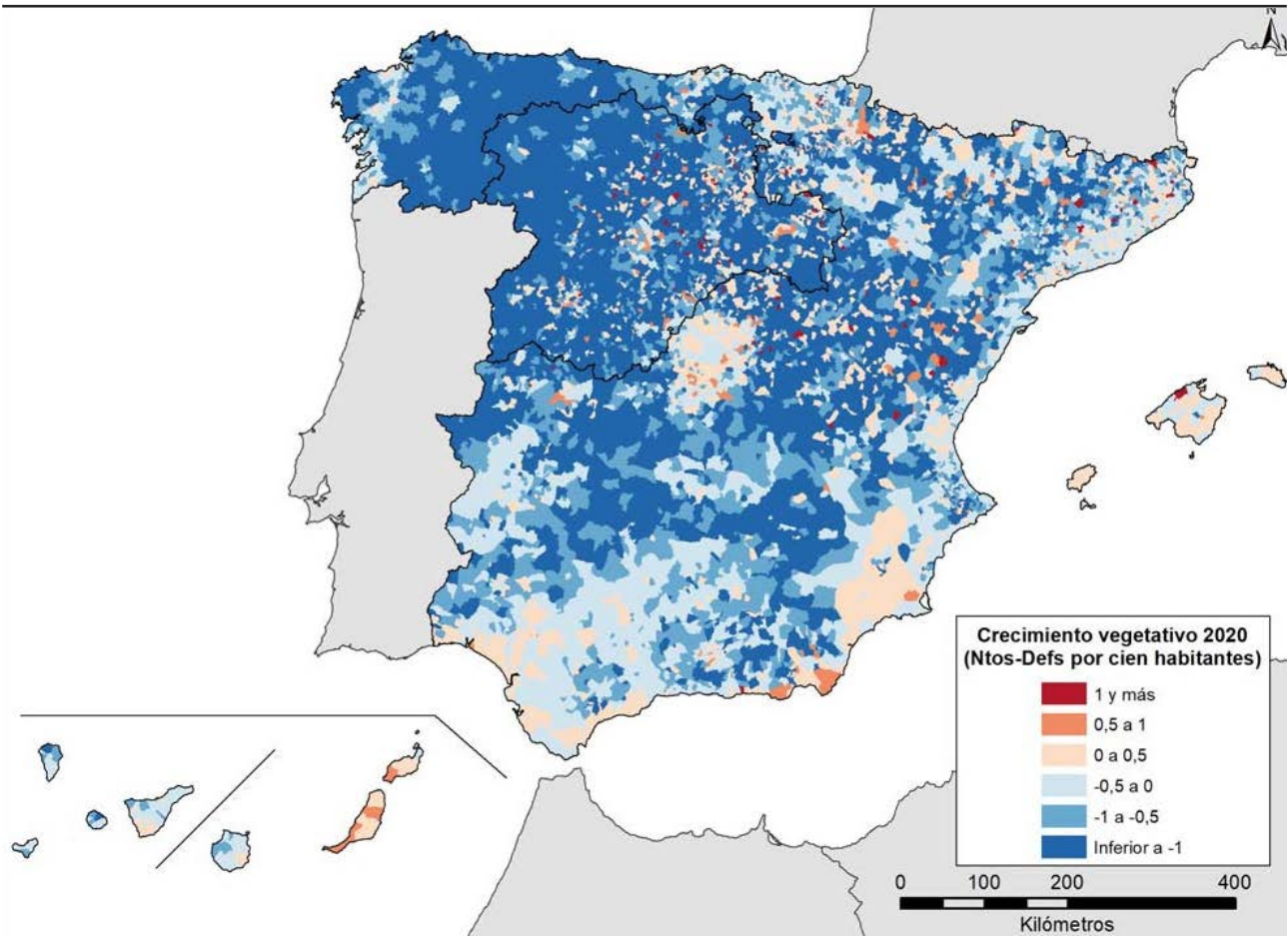

Fuente: INE, Estadísticas del Padrón Continuo y Movimiento Natural de la Población.

Figura 7.8
Mapa municipal de la edad media en 2021

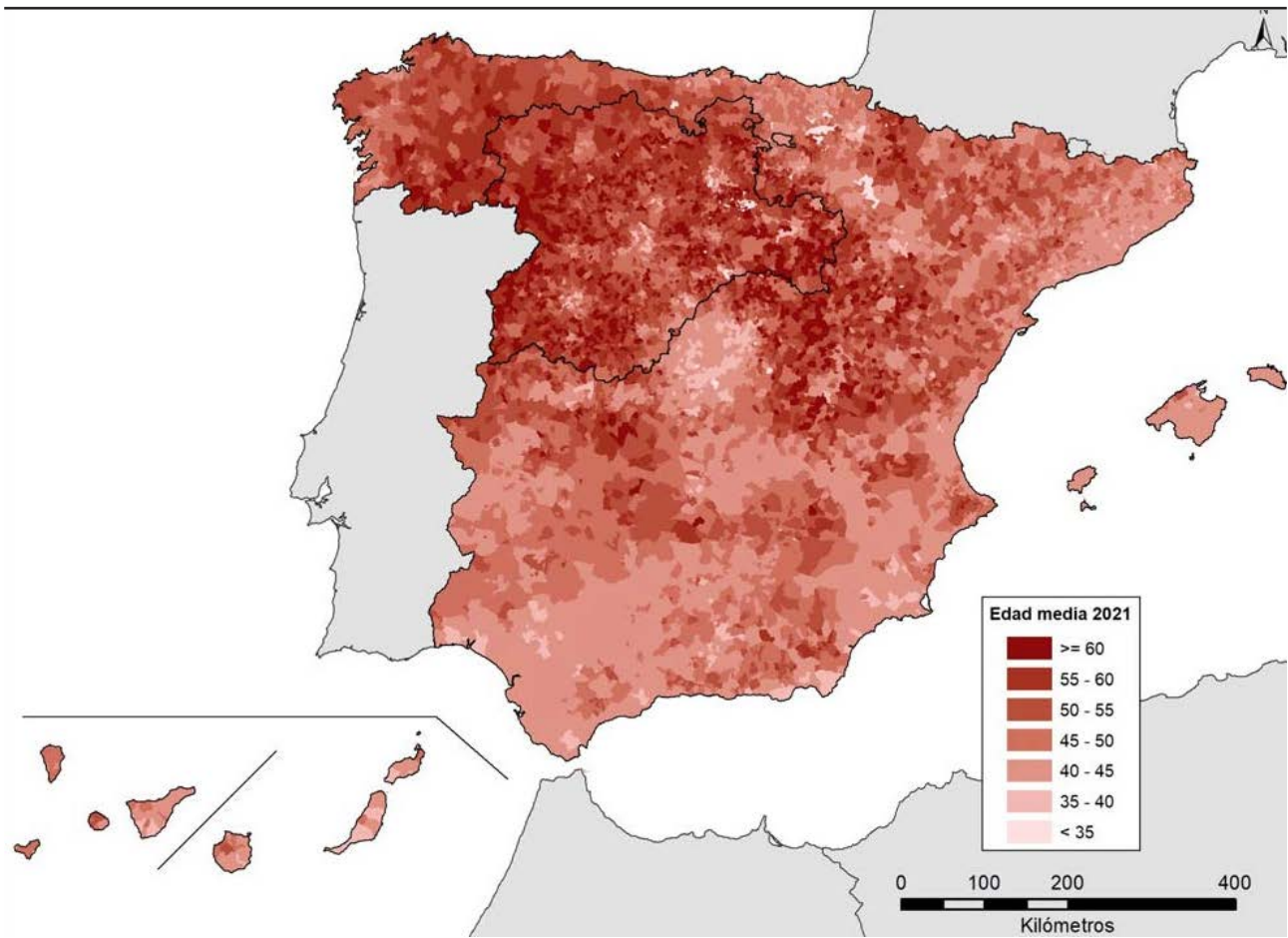

Fuente: INE, Estadística del Padrón Continuo.

Figura 7.9
Mapa municipal del porcentaje de mujeres en edad fértil en 2021

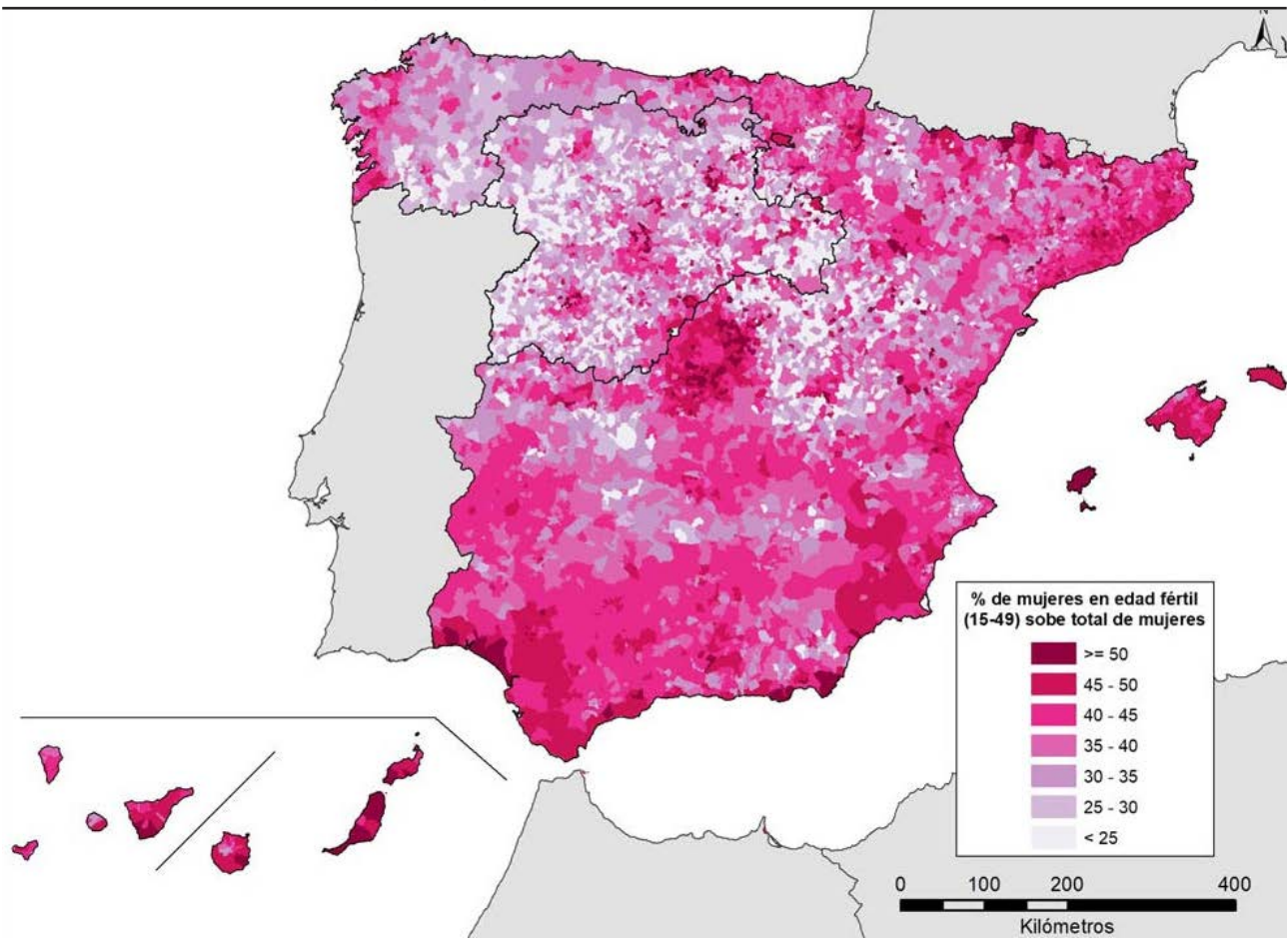

Fuente: INE, Estadística del Padrón Continuo.

Figura 7.10
Mapa municipal del potencial de activos en 2021

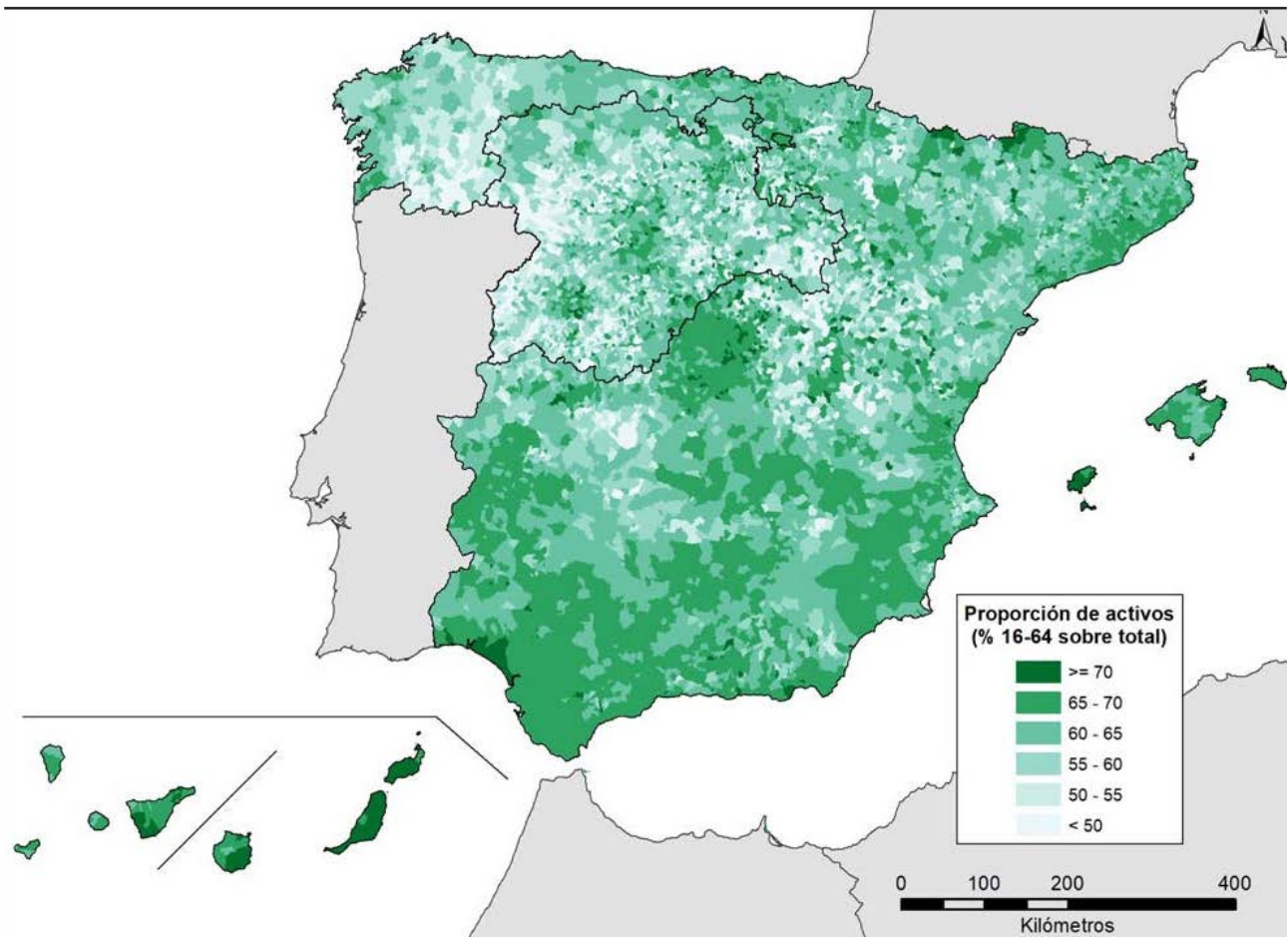

Fuente: INE, Estadística del Padrón Continuo.

Figura 7.11

Mapa provincial de la esperanza media de vida al nacer en 2020

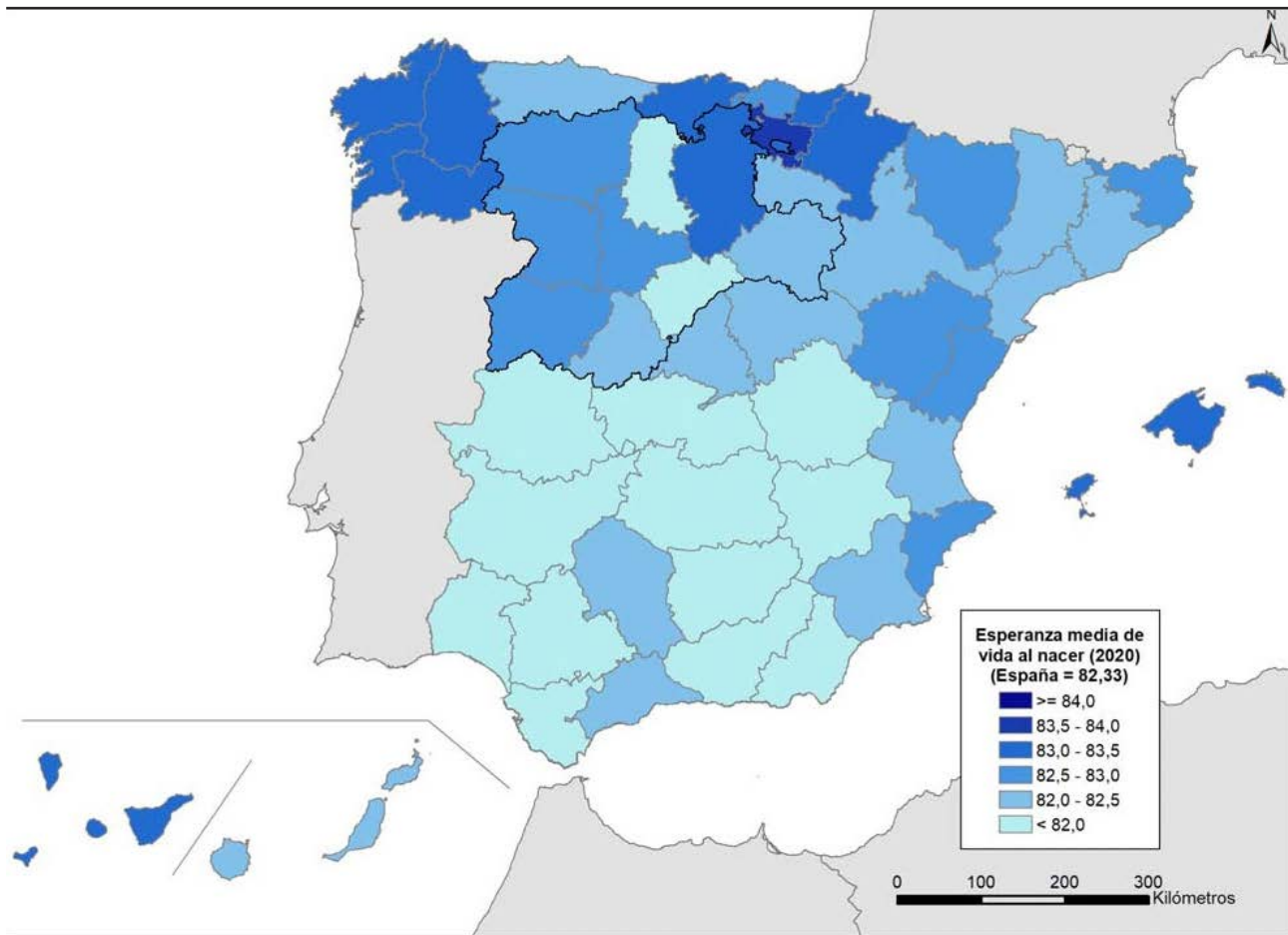

Fuente: INE, Movimiento Natural de la Población.

Figura 7.12

Mapa provincial de la esperanza media de vida al nacer de las MUJERES en 2020

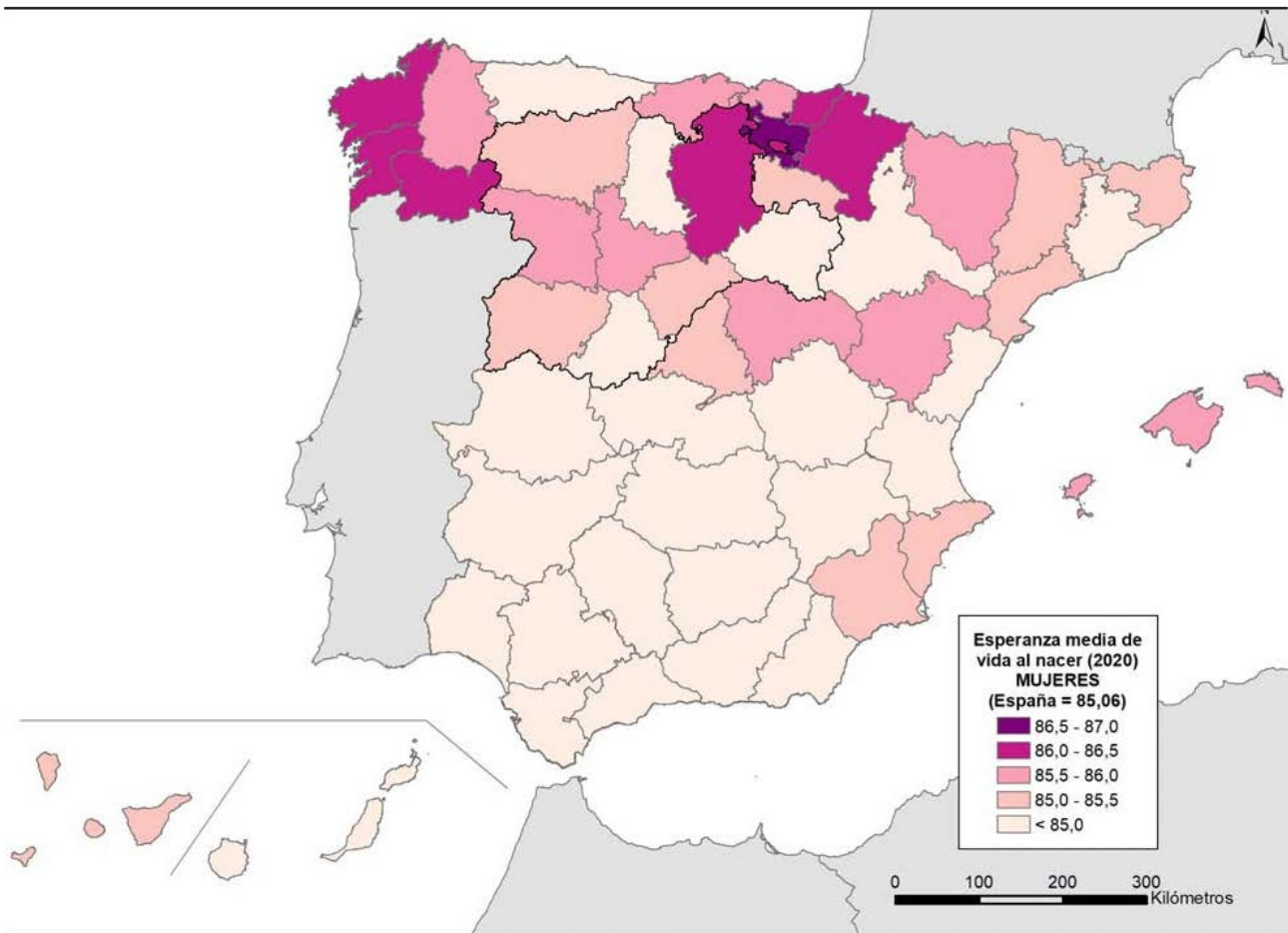

Fuente: INE, Movimiento Natural de la Población.

Figura 7.13

Mapa provincial de la esperanza media de vida a los 65 años en 2020

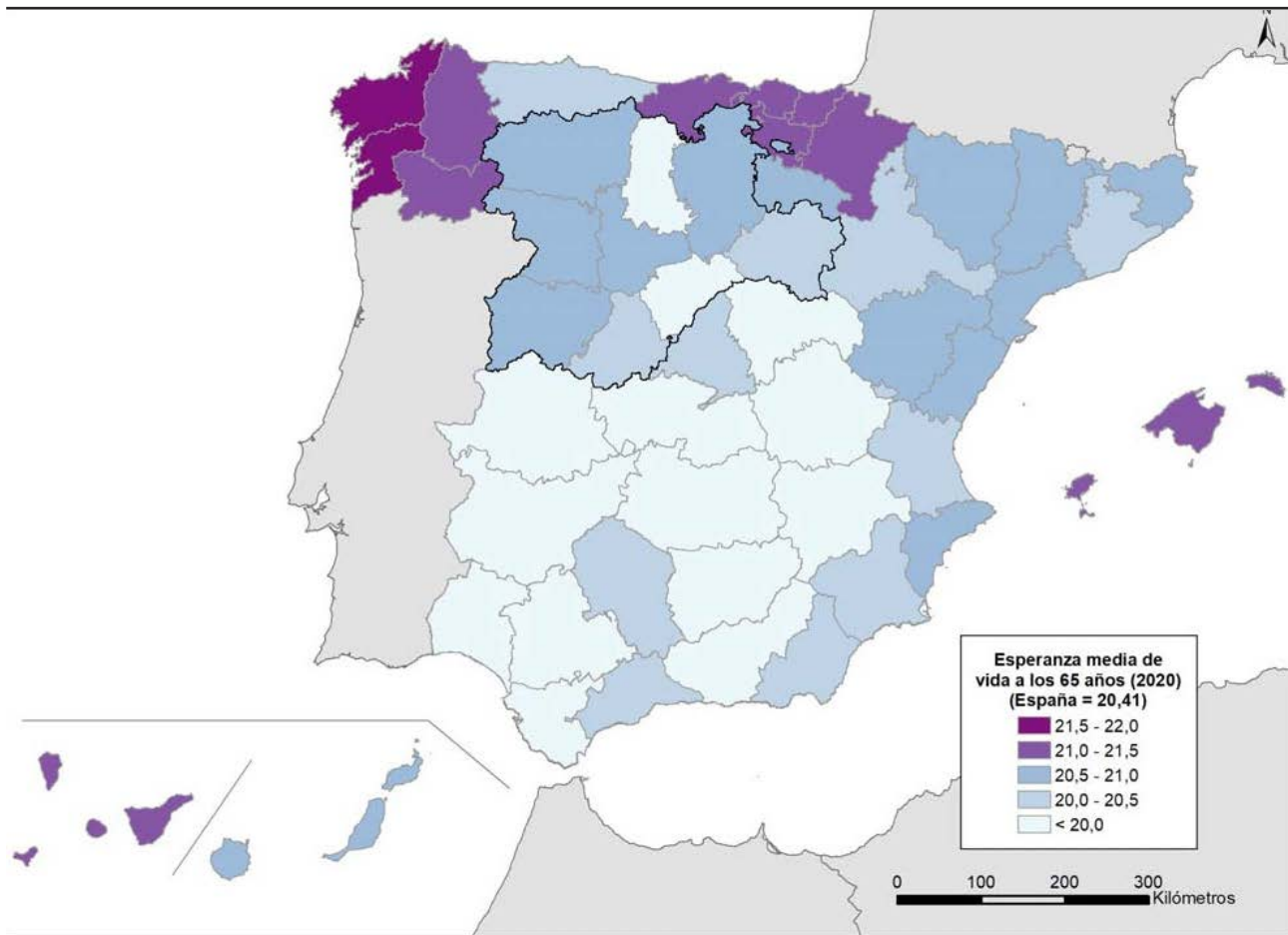

Fuente: INE, Movimiento Natural de la Población.

Figura 7.14

Mapa provincial de la esperanza media de vida de las MUJERES a los 65 años en 2020

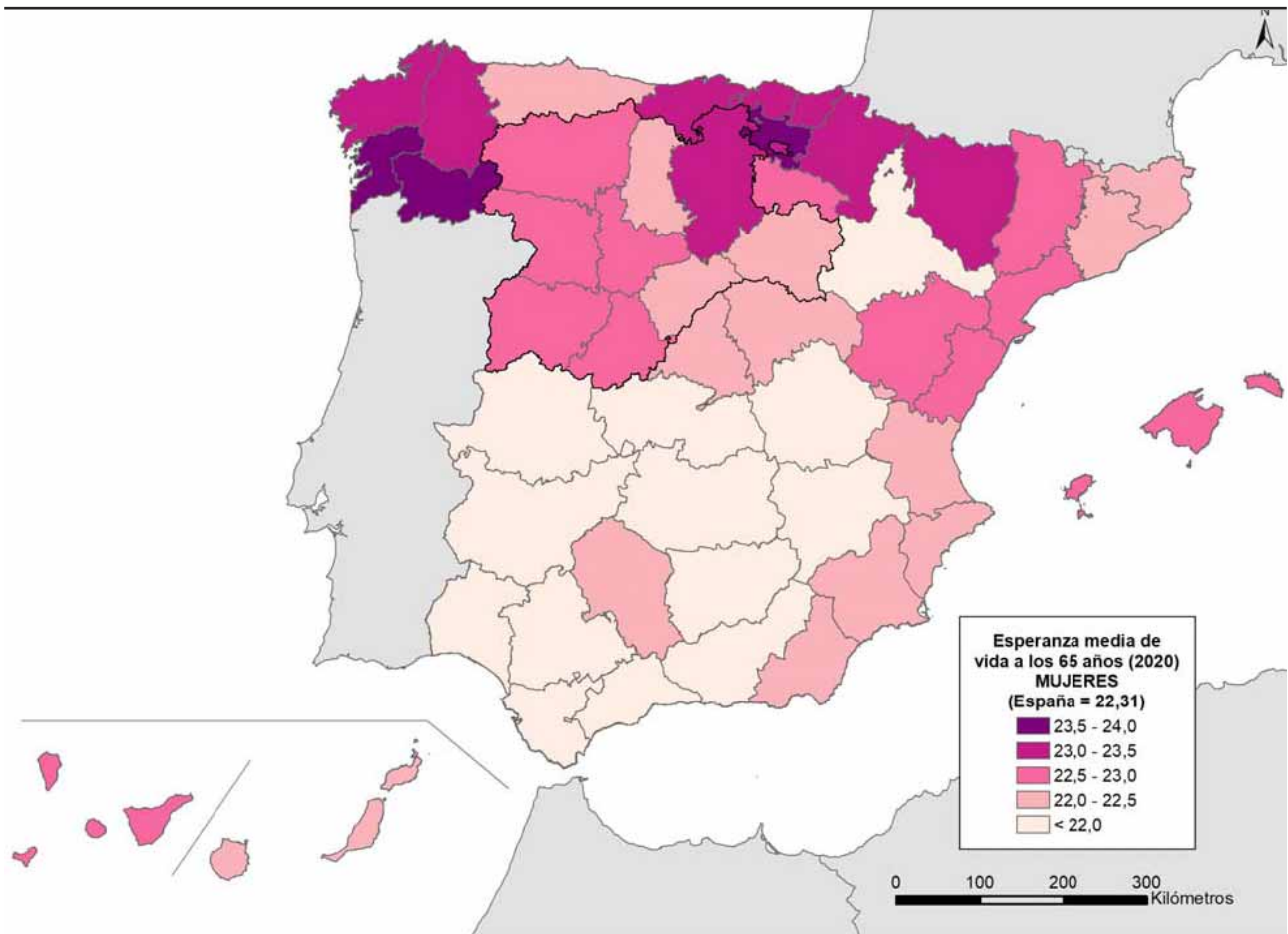

Fuente: INE, Movimiento Natural de la Población.

Índice de tablas y figuras



Consejo Económico y Social
de Castilla y León

TABLAS

Tabla 1.1	Evolución reciente de la población en España y las comunidades autónomas, 2016-2021	11
Tabla 1.2	Variación de la población en España y las comunidades autónomas, 2020-2021	12
Tabla 1.3	Población de Castilla y León por nacionalidad y provincias, 2020-2021	13
Tabla 1.4	Evolución de la población en las provincias de Castilla y León, 1990-2021	15
Tabla 1.5	Evolución de la densidad de población en España y las comunidades autónomas, 2020-2021	18
Tabla 1.6	Evolución de la densidad de población en las provincias españolas, 2020-2021	19
Tabla 1.8	Residentes, municipios y densidad de población según tipología municipal en 2021	20
Tabla 1.7	Evolución de la densidad de población en las provincias de Castilla y León, 2020-2021	20
Tabla 2.2	Residentes según tipo de municipio y nacionalidad en Castilla y León	27
Tabla 2.1	Evolución de la población española y extranjera en Castilla y León, 2011-2021	27
Tabla 2.3	Residentes según tipo de municipio, sexo y nacionalidad en Castilla y León en 2021	28
Tabla 2.5	Residentes extranjeros según área de procedencia, 2021	31
Tabla 2.4	Evolución de la población extranjera en las provincias de Castilla y León, 2011-2021	31
Tabla 3.1	Evolución de las migraciones internacionales en Castilla y León por provincia y nacionalidad (2005-2020)	43
Tabla 3.2	Emigración exterior en 2020 según las diversas fuentes de información del INE	49
Tabla 3.3	Migraciones internacionales, 2020 (según la estadística de variaciones residenciales)	49
Tabla 3.4	Migraciones internacionales, 2020 (según la estadística de migraciones)	50

Tabla 3.5	Inmigrantes españoles procedentes del exterior por grupos de edad, 2020	50
Tabla 3.6	Inmigrantes extranjeros procedentes del exterior por grupos de edad, 2020	50
Tabla 3.7	Altas y Bajas padronales y migración neta según tipología municipal, 2020	51
Tabla 3.8	Resumen de los flujos migratorios por nacionalidad y edad en Castilla y León en 2020	51
Tabla 3.9	Migraciones interautonómicas desde o hacia Castilla y León (2019, 2020)	53
Tabla 4.1.	Evolución de la dinámica natural en España y Castilla y León, 1975-2020	63
Tabla 4.2	Evolución de la nupcialidad en España y Castilla y León, 1975-2020	64
Tabla 4.3	Dinámica natural de la población según provincias, 2020	65
Tabla 4.4	Dinámica natural de la población según tipología municipal, 2020	66
Tabla 4.5	Evolución reciente de la fecundidad según nacionalidad, 2007-2020	66
Tabla 5.1	Población de Castilla y León por provincias, grupos de edad y sexo, 2021	97
Tabla 5.2	Porcentaje de población por sexo y edad por provincias, Castilla y León y España, 2021	98
Tabla 5.3	Indicadores de estructuras demográficas por edad y nacionalidad, Castilla y León, 2021	99
Tabla 5.4	Envejecimiento por comunidades autónomas, 2021	99
Tabla 5.5	Principales indicadores de estructuras demográficas por edad y tipología municipal, 2021	100
Tabla 5.6	Redistribución de los mayores de 55 años por sexo y según último grupo de edad en 2021	101
Tabla 6.1	Ciudades y sus periferias en 2021 (municipios periurbanos y áreas de influencia)	117
Tabla 6.2	Dinámica natural en las ciudades y sus periferias urbanas en 2020 (cifras absolutas)	117
Tabla 6.3	Dinámica natural en las ciudades y sus periferias urbanas en 2020 (cifras relativas)	118

FIGURAS

Figura 0.1	Mapa de la localización de las capitales provinciales y de las principales ciudades de Castilla y León	7
Figura 0.2	Mapa de la división provincial de España	8
Figura 1.1	Evolución de la población de Castilla y León, 1991-2021	13
Figura 1.2	Evolución comparada de la población en España y en Castilla y León mediante números índice, 1990-2021	14
Figura 1.3	Variación decenal de la población provincial y regional en Castilla y León (2011-2021)	16
Figura 1.4	Mapa municipal de la distribución de población en 2020 y de su crecimiento en 2020-2021	17
Figura 1.5	Mapa de la tipología municipal en 2021	21
Figura 1.6	Mapa municipal de la densidad de población en 2021	22
Figura 1.7	Mapa municipal del territorio afectado por la despoblación en 2021	23
Figura 2.1	Variación anual del número de residentes extranjeros (2010-2021). Comparativa España – Castilla y León	28
Figura 2.2	Evolución del número de extranjeros empadronados y con permiso de residencia en Castilla y León (2000-2020)	29
Figura 2.3	Relación entre inmigración extranjera y crecimiento demográfico por CCAA (2016-2021)	30
Figura 2.4	Evolución de la composición de la población castellana y leonesa según nacionalidad, 2000-2021	32
Figura 2.5	Incidencia de la inmigración por provincias (relación entre el peso relativo de la población total y extranjera provinciales respecto al total de la comunidad), 2021	33
Figura 2.6	Principales países de procedencia de los extranjeros residentes en Castilla y León, 2021	34
Figura 2.7	Cambios en la composición de la población extranjera residente en ESPAÑA según grandes áreas de procedencia (2001, 2011 y 2021)	35

Figura 2.8	Cambios en la composición de la población extranjera residente en CASTILLA y LEÓN según grandes áreas de procedencia (2001, 2011 y 2021)	36
Figura 2.9	Grandes regiones de procedencia de los extranjeros residentes en Castilla y León según provincias (2021)	37
Figura 2.10	Mapa municipal de la distribución de los residentes extranjeros en 2021	38
Figura 2.11	Mapa municipal del porcentaje de residentes extranjeros sobre la población total en 2021	39
Figura 2.12	Mapa municipal del índice de localización de la población extranjera en 2021	40
Figura 3.1	Mapa municipal de tasas migratorias netas medias en el quinquenio 2016-2020	48
Figura 3.2	Flujos y saldos migratorios INTERIORES de españoles desde y hacia Castilla y León en 2020 (solo españoles)	54
Figura 3.3	Flujos y saldos migratorios INTERIORES de extranjeros desde y hacia Castilla y León en 2020 (solo extranjeros)	54
Figura 3.4	Flujos y saldos migratorios INTERIORES totales desde y hacia Castilla y León en 2020 (españoles y extranjeros)	55
Figura 3.5	Flujos y saldos migratorios EXTERIORES de españoles desde y hacia Castilla y León en 2020 (solo españoles)	55
Figura 3.6	Flujos y saldos migratorios EXTERIORES de extranjeros desde y hacia Castilla y León en 2020 (solo extranjeros)	56
Figura 3.7	Flujos y saldos migratorios EXTERIORES totales desde y hacia Castilla y León en 2020 (españoles y extranjeros)	56
Figura 3.8	Flujos y saldos migratorios TOTALES de españoles en Castilla y León en 2020 (solo españoles)	57
Figura 3.9	Flujos y saldos migratorios TOTALES de extranjeros en Castilla y León en 2020 (solo extranjeros) ..	57
Figura 3.10	Flujos y saldos migratorios totales en Castilla y León en 2020 (españoles y extranjeros)	58
Figura 3.11	Saldos migratorios por grupos de edad en Castilla y León en 2020	58
Figura 3.12	Evolución de los saldos migratorios interior, exterior y total en Castilla y León (2002-2020)	59

Figura 3.13	Evolución de los saldos migratorios interior, exterior y total en Castilla y León (2002-2020)	60
Figura 4.1	Evolución a largo plazo de la natalidad, mortalidad y crecimiento vegetativo (Castilla y León, 1975-2020)	67
Figura 4.2	Evolución a largo plazo del índice sintético de fecundidad y porcentaje de hijos de madre no casada (Castilla y León, 1975-2020)	68
Figura 4.3	Mapa municipal de la tasa bruta de nupcialidad en 2020	69
Figura 4.4	Mapa municipal de la tasa bruta de natalidad en 2020	70
Figura 4.5	Mapa municipal de la tasa bruta de mortalidad en 2020	71
Figura 4.6	Mapa municipal del crecimiento vegetativo en 2020	72
Figura 4.7	Mapa municipal del índice sintético de fecundidad en 2020	73
Figura 5.1	Pirámide de población de España en 2021	77
Figura 5.2	Pirámide de población de Castilla y León en 2021	78
Figura 5.3	Pirámide de población de Castilla y León según nacionalidad y comparación con la española en 2021	79
Figura 5.4	Pirámide de población de Ávila en 2021	80
Figura 5.5	Pirámide de población de Burgos en 2021	81
Figura 5.6	Pirámide de población de León en 2021	82
Figura 5.7	Pirámide de población de Palencia en 2021	83
Figura 5.8	Pirámide de población de Salamanca en 2021	84
Figura 5.9	Pirámide de población de Segovia en 2021	85
Figura 5.10	Pirámide de población de Soria en 2021	86
Figura 5.11	Pirámide de población de Valladolid en 2021	87

Figura 5.12	Pirámide de población de Zamora en 2021	88
Figura 5.13	Pirámide de población de las capitales provinciales en 2021	89
Figura 5.14	Pirámide de población de las ciudades no capitales (>10.000 habitantes) en 2021	90
Figura 5.15	Pirámide de población de las áreas periurbanas en 2021	91
Figura 5.16	Pirámide de población de las áreas de influencia urbana en 2021	92
Figura 5.17	Pirámide de población de los centros de servicios rurales de primer orden (5.000 a 9.999 habitantes) en 2021	93
Figura 5.18	Pirámide de población de los centros de servicios rurales de segundo orden (2.000 a 4.999 habitantes) en 2021	94
Figura 5.19	Pirámide de población de los centros de servicios rurales de tercer orden en 2021	95
Figura 5.20	Pirámide de población del ámbito rural profundo (<2.000 habitantes) en 2021	96
Figura 5.21	Tasas de envejecimiento de las comunidades autónomas en 2021	100
Figura 5.22	Habitantes por grandes grupos de edad y nacionalidad en Castilla y León, 2021	101
Figura 5.23	Índice de envejecimiento y edad media según tipología municipal en 2021	102
Figura 5.24	Mapa municipal de edad media de la población en 2021	103
Figura 5.25	Mapa municipal del índice de envejecimiento en 2021	104
Figura 5.26	Mapa municipal de la edad media de los mayores de 65 años en 2021	105
Figura 5.27	Mapa municipal del porcentaje de población de 25 a 34 años de edad en 2021	106
Figura 5.28	Mapa municipal del índice de feminidad entre los 25 y 39 años en 2021	107
Figura 5.29	Mapa municipal del índice de feminidad a partir de los 65 años en 2021	108
Figura 5.30	Mapa municipal del porcentaje de mujeres en edad fértil (15 a 49 años) en 2021	109

Figura 5.31	Mapa municipal del porcentaje de población potencialmente activa (16 a 64 años) en 2021	110
Figura 5.32	Mapa municipal del índice de reemplazo de la población activa en 2021	111
Figura 5.33	Mapa municipal de la tasa de dependencia en 2021	112
Figura 5.34	Mapa municipal del porcentaje de menores de 16 años en 2021	113
Figura 6.1	Tasa bruta de natalidad en las mayores ciudades y sus periferias en 2020	119
Figura 6.2	Tasa bruta de mortalidad en las mayores ciudades y sus periferias en 2020	120
Figura 6.3	Crecimiento vegetativo en las mayores ciudades y sus periferias en 2020	121
Figura 6.4	Índice sintético de fecundidad en las mayores ciudades y sus periferias en 2020	122
Figura 7.1	Mapa municipal de la densidad de población en 2021	125
Figura 7.2	Mapa municipal del nivel de despoblación en 2021	126
Figura 7.3	Mapa municipal de la variación de población entre 2020 y 2021	127
Figura 7.4	Mapa municipal de la tasa bruta de nupcialidad en 2020	128
Figura 7.5	Mapa municipal de la tasa bruta de natalidad en 2020	129
Figura 7.6	Mapa municipal de la tasa bruta de mortalidad en 2020	130
Figura 7.7	Mapa municipal del crecimiento natural en 2020	131
Figura 7.8	Mapa municipal de la edad media en 2021	132
Figura 7.9	Mapa municipal del porcentaje de mujeres en edad fértil en 2021	133
Figura 7.10	Mapa municipal del potencial de activos en 2021	134
Figura 7.11	Mapa provincial de la esperanza media de vida al nacer en 2020	135
Figura 7.12	Mapa provincial de la esperanza media de vida al nacer de las MUJERES en 2020	136

Figura 7.13

Mapa provincial de la esperanza media de vida a los 65 años en 2020137

Figura 7.14

Mapa provincial de la esperanza media de vida de las MUJERES a los 65 años en 2020138



Consejo Económico y Social
de Castilla y León

Avda. Salamanca, 51 • 47014 Valladolid
Tel. 983 394 200 • Fax: 983 396 538
cescyl@cescyl.es • www.cescyl.es