

Afiliación extranjera a la Seguridad Social

CASTILLA Y LEÓN [Agosto 2020]

AFILIACIÓN EXTRANJERA (media mensual)

| | | INTER-MENSUAL | | INTER-ANUAL | |
|------------------------|------------------|---------------|---------------|----------------|----------------|
| | | % variación | dif. Absoluta | % variación | dif. absoluta |
| Régimen General | 41.362 | 1,07 % | 438 | -0,38 % | -157 |
| R. Gral. S.E.Agrario | 6.702 | 3,45 % | 224 | -3,06 % | -212 |
| R. Gral. S.E.E. Hogar | 4.866 | 0,82 % | 39 | -4,22 % | -214 |
| R.E. Autónomos | 7.827 | 0,84 % | 65 | 6,60 % | 485 |
| R. Esp. Min. Carbón | 0 | - | 0 | - | 0 |
| CASTILLA Y LEÓN | 60.757 | 1,28 % | 766 | -0,16 % | -99 |
| ESPAÑA | 2.062.871 | 0,66 % | 13.611 | -3,28 % | -70.035 |

Afiliación extranjera a la Seguridad Social (media mensual). En Castilla y León la cifra de afiliación extranjera en agosto de 2020 fue 60.757 (variación intermensual de +1,28% e interanual de -0,16%). En el conjunto nacional la afiliación extranjera fue de 2.062.871 (variación intermensual de +0,66% e interanual de -3,28%).

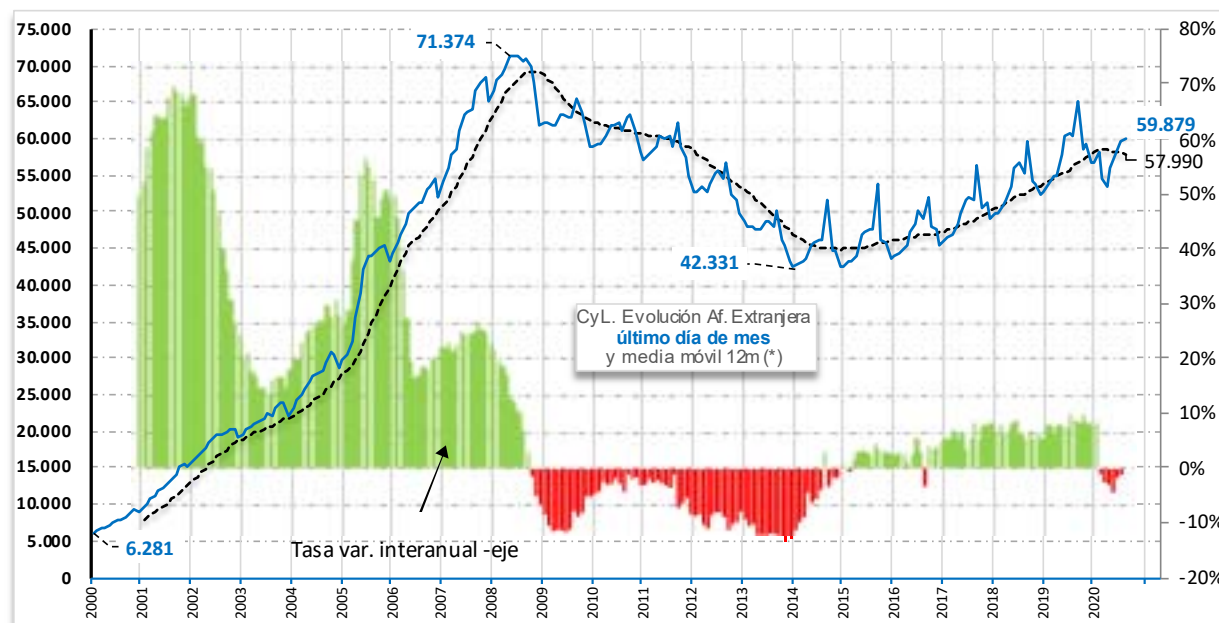

(*) serie original dato afiliación extranjera a último día de mes y media móvil 12 meses

DATOS PROVINCIAS (media mensual)

| | | Mes anterior diferencia | Año anterior diferencia | Var. Anual % |
|------------------------|---------------|-------------------------|-------------------------|---------------|
| Ávila | 3.747 | 160 | 50 | 1,37% |
| Burgos | 12.533 | -46 | 69 | 0,55% |
| León | 7.560 | 196 | 33 | 0,44% |
| Palencia | 3.173 | 37 | -98 | -2,98% |
| Salamanca | 5.158 | 132 | -65 | -1,24% |
| Segovia | 9.229 | 243 | -132 | -1,41% |
| Soria | 4.551 | 205 | 102 | 2,30% |
| Valladolid | 12.333 | -236 | -38 | -0,31% |
| Zamora | 2.473 | 74 | -21 | -0,85% |
| CASTILLA Y LEÓN | 60.757 | 766 | -99 | -0,16% |

| | Afiliación Extranjera | Año anterior diferencia | Var. Anual % |
|------------------------|-----------------------|-------------------------|---------------|
| REG. DE MURCIA | 84.281 | 2.384 | 2,91% |
| GALICIA | 41.175 | 999 | 2,49% |
| LA RIOJA | 16.174 | 315 | 1,99% |
| PAÍS VASCO | 68.558 | 971 | 1,44% |
| P. DE ASTURIAS | 15.580 | 179 | 1,16% |
| COM. F. DE NAVARR | 28.360 | 324 | 1,16% |
| CASTILLA-LA MANC | 66.370 | 392 | 0,59% |
| CASTILLA Y LEÓN | 60.757 | -99 | -0,16% |
| COM. DE MADRID | 422.340 | -3.933 | -0,92% |
| CANTABRIA | 13.610 | -168 | -1,22% |
| ARAGÓN | 82.186 | -1.379 | -1,65% |
| COM. VALENCIANA | 218.812 | -4.043 | -1,81% |
| ANDALUCÍA | 223.443 | -4.141 | -1,82% |
| EXTREMADURA | 12.741 | -334 | -2,56% |
| TOTAL | 2.062.871 | -70.035 | -3,28% |
| CATALUÑA | 511.156 | -24.194 | -4,52% |
| CANARIAS | 91.531 | -9.706 | -9,59% |
| ILLES BALEARS | 99.299 | -25.527 | -20,45% |

Fuente: Elaboración propia a partir de datos Ministerio de Inclusión, Seguridad Social y Migraciones. [22/09/2020]