INFOGRAFÍA CES

EPA Castilla y León - II trimestre 2018
Contribuciones a la variación del paro

Consejo Económico y Social de Castilla y León

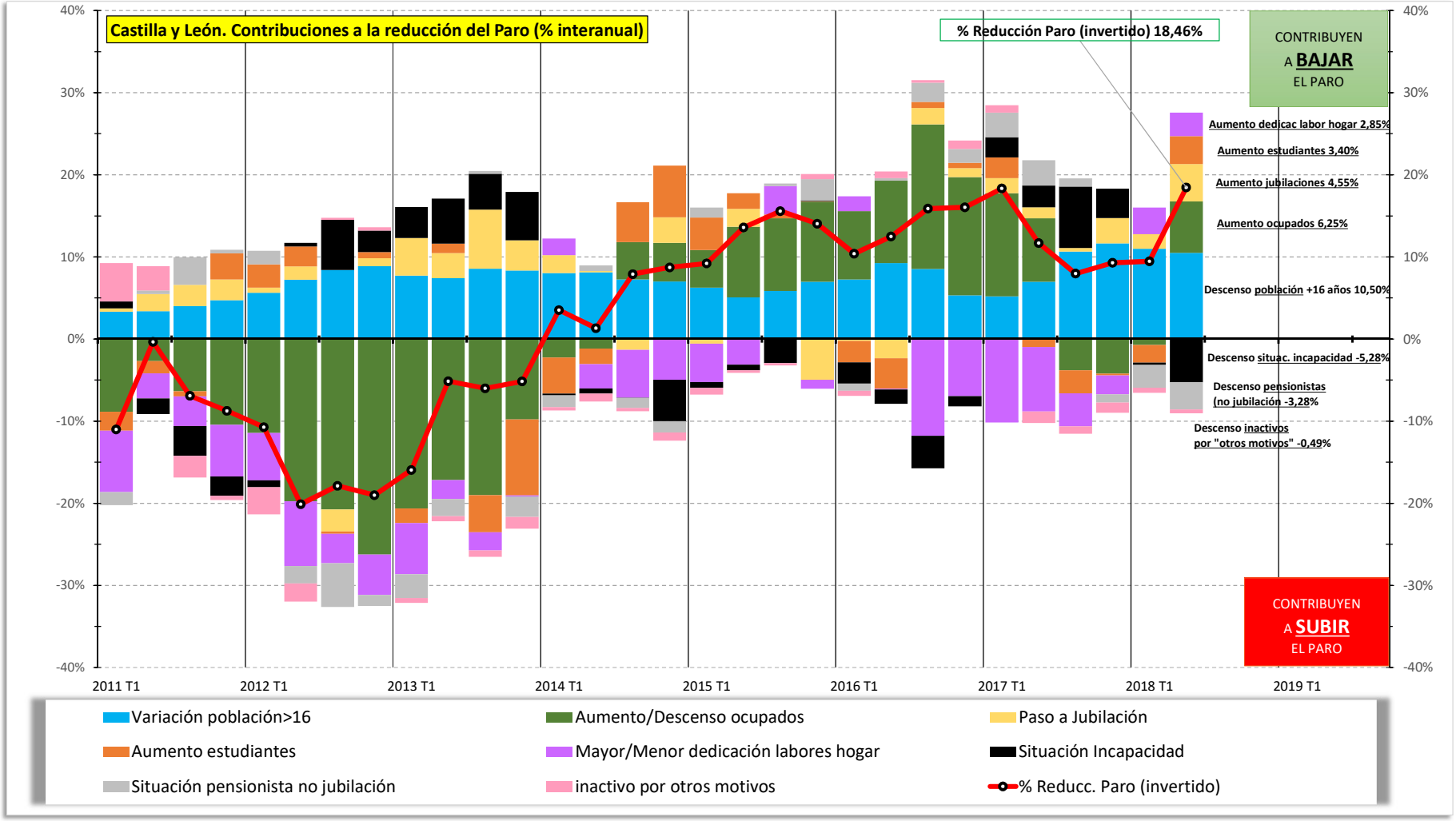

Fuente: Elaboración propia a partir de datos del INE (EPA).

26 de julio de 2018