

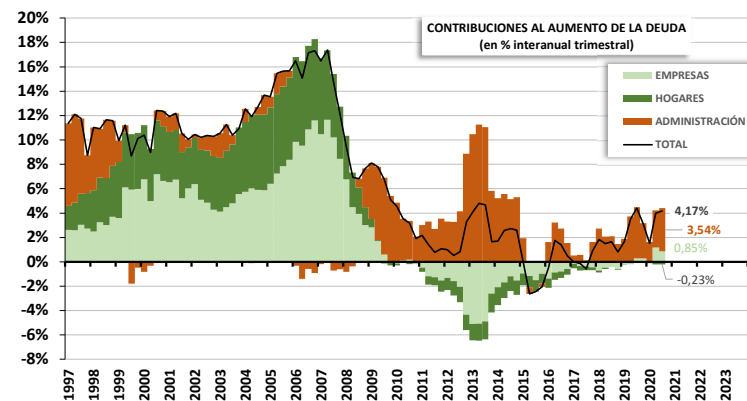

CUENTAS FINANCIERAS DE LA ECONOMÍA ESPAÑOLA DEUDA POR SECTORES Tercer Trimestre 2020

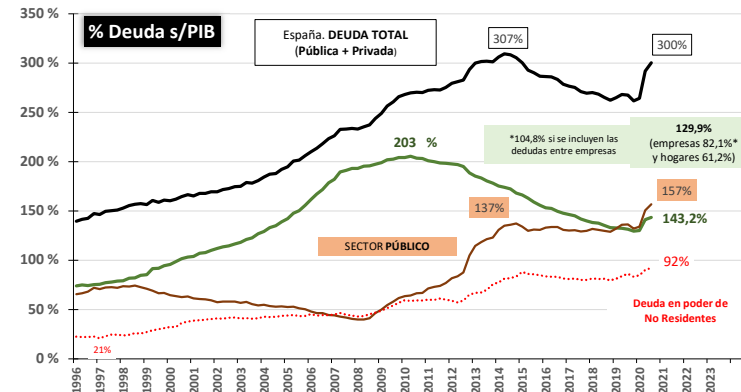
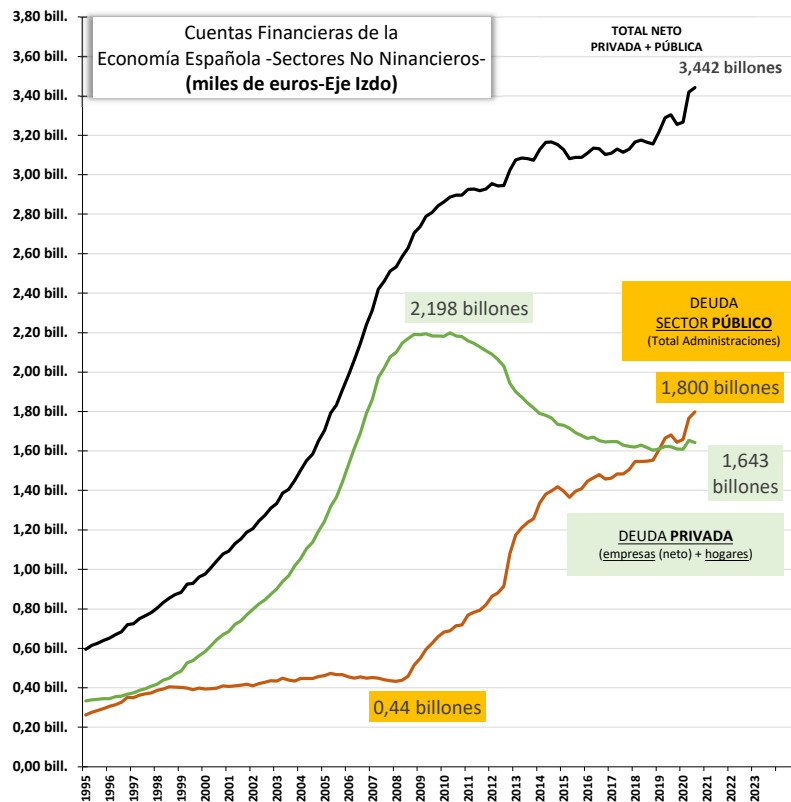
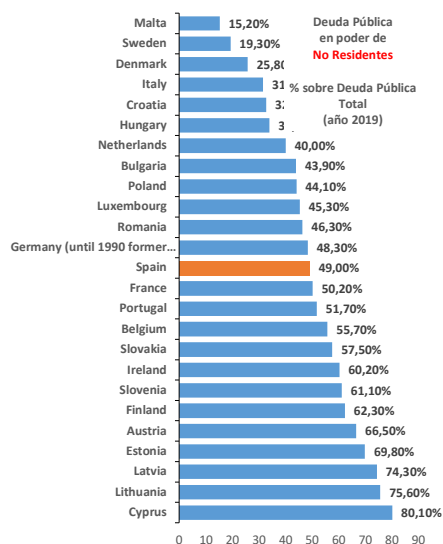

CESCYL INFORMA

Las Cuentas Financieras de la Economía Española muestran que la deuda consolidada de las empresas y de los hogares alcanzó 1.643 miles de millones (mm) de euros en el tercer trimestre de 2020 (143,2 % del PIB), por encima de los 1.622 mm registrados un año antes (131,3 % del PIB). (1)

El incremento de la deuda agregada es fruto de un comportamiento dispar de estos dos sectores, ya que la deuda consolidada de las sociedades no financieras aumentó desde los 913 mm a 941 mm, alcanzando un 82,1 % del PIB (si se incluyese la deuda interempresarial, la ratio sería un 104,8 %), mientras que la de los hogares e ISFLSH disminuyó de 709 mm a 701 mm (situándose la

(1) El repunte de la ratio de endeudamiento sobre PIB se debió tanto al aumento de la deuda (numerador de la ratio) como, en mayor medida, al descenso del PIB (denominador de la ratio).



8.4 Mejorar progresivamente, de aquí a 2030, la producción y el consumo eficientes de los recursos mundiales y procurar desvincular el crecimiento económico de la degradación del medio ambiente, conforme al Marco Decenal de Programas sobre Modalidades de Consumo y Producción Sostenibles, empezando por los países desarrollados.

<https://www.un.org/sustainabledevelopment/es/economic-growth/>



#ReconstruccionJusta

@cescyl