

| | | 2017T3 | INTER-TRIMESTRAL | | INTER-ANUAL | |
|-----------------|---------------|------------|------------------|---------------|-------------|---------------|
| | | | % variación | dif. absoluta | % variación | dif. absoluta |
| | | OCUPADOS | | | | |
| ESPAÑA | | 19.049.200 | 1,25 % | 235.900 | 2,82 % | 521.700 |
| CASTILLA Y LEÓN | | 986.700 | 1,19 % | 11.600 | -0,61 % | -6.100 |
| EDAD | JÓVENES | 43.500 | 22,88 % | 8.100 | 0,00 % | 0 |
| | MAYORES DE 25 | 943.100 | 0,36 % | 3.400 | -0,64 % | -6.100 |
| SEXO | HOMBRES | 553.800 | 1,82 % | 9.900 | -1,09 % | -6.100 |
| | MUJERES | 432.900 | 0,39 % | 1.700 | 0,00 % | 0 |
| SECTOR | AGRICULTURA | 62.100 | 5,08 % | 3.000 | -17,64 % | -13.300 |
| | INDUSTRIA | 170.400 | 4,03 % | 6.600 | 1,67 % | 2.800 |
| | CONSTRUCCIÓN | 69.300 | 8,45 % | 5.400 | 13,42 % | 8.200 |
| | SERVICIOS | 684.900 | -0,51 % | -3.500 | -0,57 % | -3.900 |

| 2017T3 | TRIMESTRE ANTERIOR | AÑO ANTERIOR |
|----------------|--------------------|--------------|
| TASA DE EMPLEO | | |
| 49,27 % | 48,70 % | 48,07 % |
| 47,85 % | 47,16 % | 47,74 % |
| 23,74 % | 19,28 % | 23,49 % |
| 50,20 % | 49,88 % | 50,12 % |
| 54,53 % | 53,41 % | 54,65 % |
| 41,36 % | 41,10 % | 41,04 % |

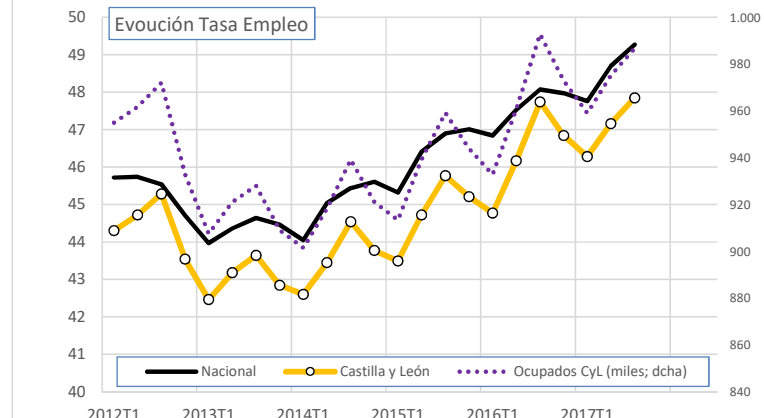
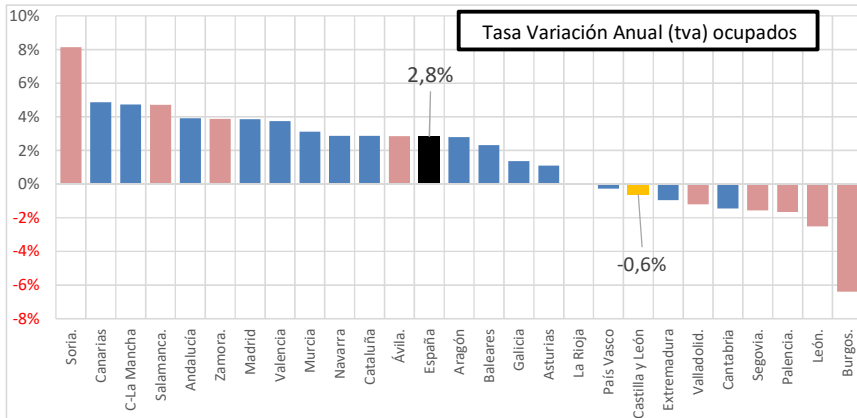

| | | OCUPACIÓN POR TIPO DE EMPLEADOR | | | | |
|-----------|-------------------|---------------------------------|---------|--------|---------|---------|
| EMPLEADOR | SECTOR PRIVADO | 797.400 | 1,36 % | 10.700 | -0,86 % | -6.900 |
| | SECTOR PÚBLICO | 189.300 | 0,42 % | 800 | 0,42 % | 800 |
| | TR. CUENTA PROPIA | 192.200 | -2,63 % | -5.200 | -9,21 % | -19.500 |

| % S/TOTAL OCUPADOS | | |
|--------------------|---------|---------|
| 80,81 % | 80,68 % | 81,01 % |
| 19,19 % | 19,33 % | 18,99 % |
| 19,48 % | 20,24 % | 21,32 % |

Nota: Los totales corresponden al redondeo efectuado por el INE

“CESCyL Informa. ENCUESTA DE POBLACIÓN ACTIVA. En Castilla y León la población ocupada en el III trimestre de 2017 se cifró en 986.700 personas, un +1,19% respecto al trimestre anterior (+11.600 personas) y un -0,61% respecto al mismo trimestre de 2016 (-6.100 personas). En España las personas ocupadas fueron 19.049.200, un +1,25% de variación intertrimestral (+235.900 personas) y un +2,82% de variación interanual (+521.700 personas). La tasa de empleo en la Comunidad en el III trimestre de 2017 fue del 47,85% (y del 49,27% en el conjunto nacional).”

Fuente: Elaboración propia a partir de datos del INE (EPA).