

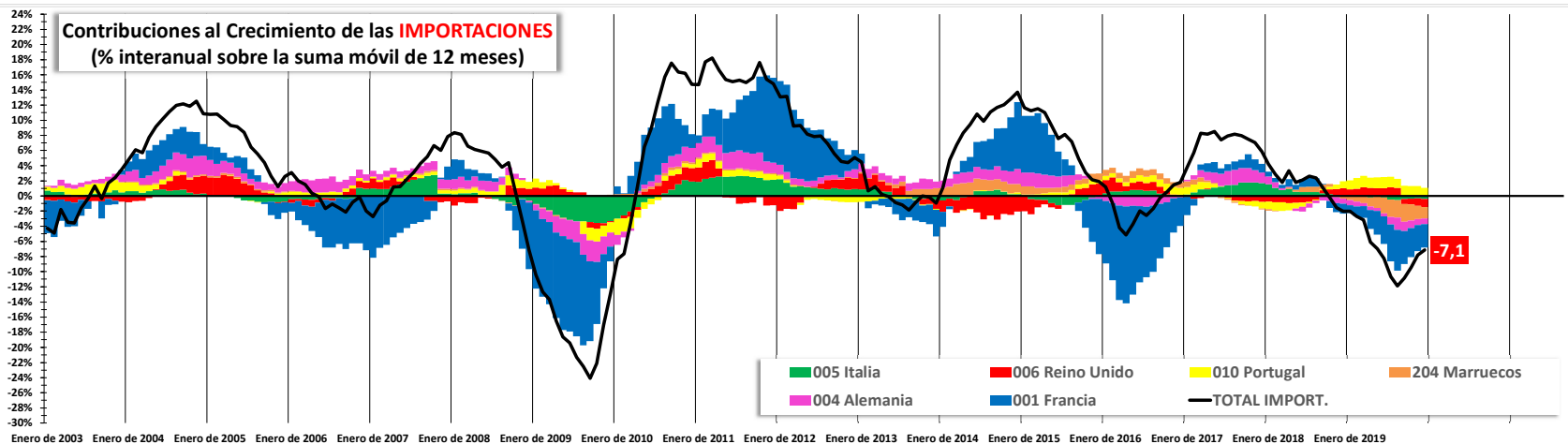

# EXPORTACIONES E IMPORTACIONES DE CASTILLA Y LEÓN CONTRIBUCIÓN AL CRECIMIENTO enero 2002 a diciembre 2019

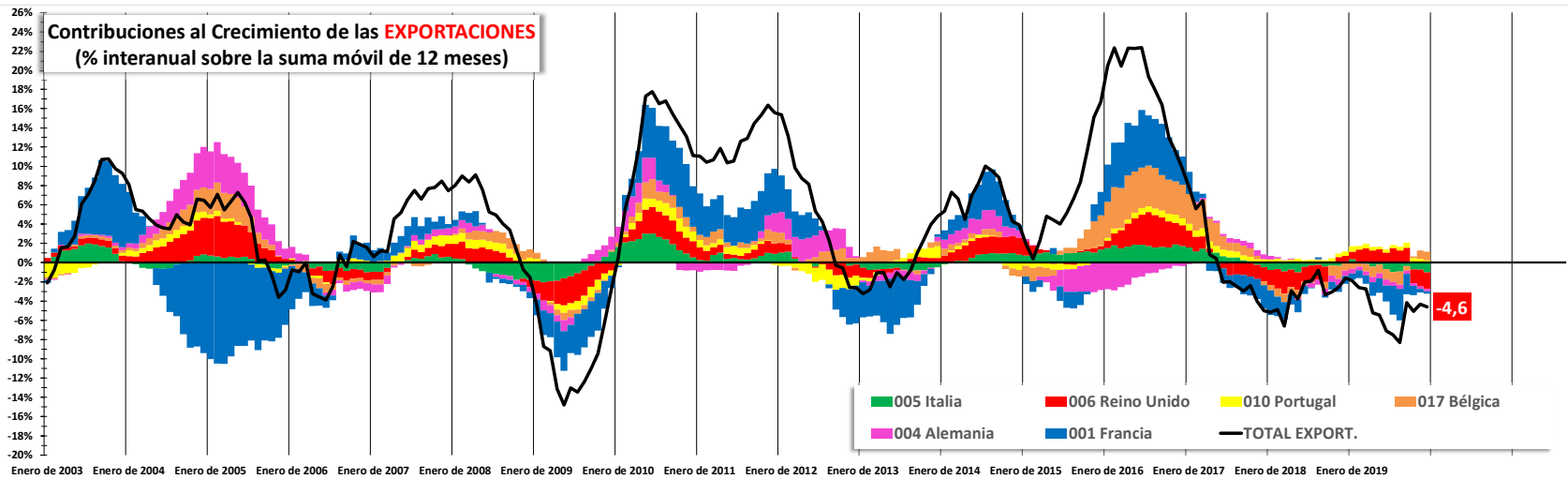

**17.10** Promover un sistema de comercio multilateral universal, basado en normas, abierto, no discriminatorio y equitativo en el marco de la Organización Mundial del Comercio, incluso mediante la conclusión de las negociaciones en el marco del Programa de Doha para el Desarrollo.

<https://www.un.org/sustainabledevelopment/es/globalpartnerships/>