



Foto

ÍNDICE GENERAL		INTER-ANUAL. % Var.	Desde Enero % Var. (*)
CASTILLA Y LEÓN	98,68	-1,80 %	-6,00 %
ESPAÑA	102,58	6,90 %	2,30 %

(*) Variación media en lo que va de año

Base 100 = 2010

ÍNDICES POR DESTINO ECONÓMICO CyL				
Bienes CONSUMO	96,34	3,80 %	-2,90 %	
Bienes Consumo duradero	78,73	-10,00 %	-7,30 %	
Bienes Consumo no duradero	97,14	4,40 %	-2,80 %	
Bienes EQUIPO	125,42	-5,00 %	-10,60 %	
Bienes INTERMEDIOS	102,38	14,00 %	5,60 %	
ENERGÍA	61,14	-38,60 %	-28,90 %	

COMUNIDADES AUTÓNOMAS		% var. interanual
Andalucía	95,85	8,00 %
Aragón	99,03	6,80 %
Asturias	99,18	17,70 %
Baleares	93,36	2,30 %
Canarias	98,61	4,10 %
Cantabria	98,73	8,10 %
Castilla y León	98,68	-1,80 %
C-La Mancha	98,53	10,50 %
Cataluña	112,19	7,80 %
Valencia	108,83	4,40 %
Extremadura	88,78	6,50 %
Galicia	99,59	6,10 %
Madrid	90,88	4,60 %
Murcia	110,94	23,00 %
Navarra	100,84	2,60 %
País Vasco	104,16	9,30 %
La Rioja	93,77	2,20 %
España	102,58	6,90 %

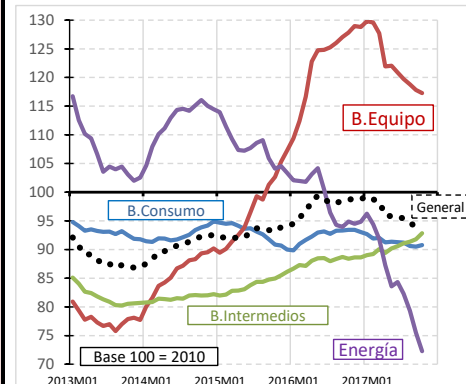
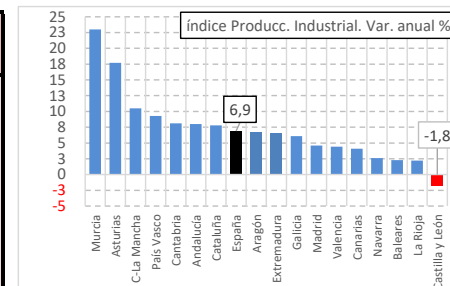

CyL. Índice medio 12 m. (últimos 5 años). Por Destino.

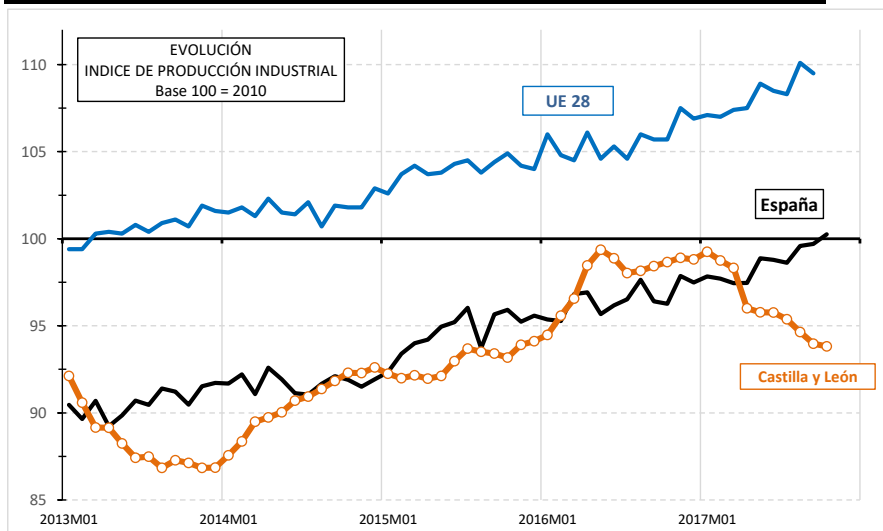

UE28 y España datos CVEC; Castilla y León media móvil 12m

CESCyL Informa.

La tasa anual de la producción industrial es positiva en 16 comunidades autónomas. Los mayores crecimientos se producen en la Región de Murcia (23,0%), el Principado de Asturias (17,7%) y Castilla La-Mancha (10,5%).

Por el contrario, la única comunidad con tasa anual negativa es Castilla y León (-1,8%).

