INFOGRAFÍA CES

EPA Castilla y León - 2º trimestre 2019
Contribuciones a la variación del paro

Consejo Económico y Social de Castilla y León

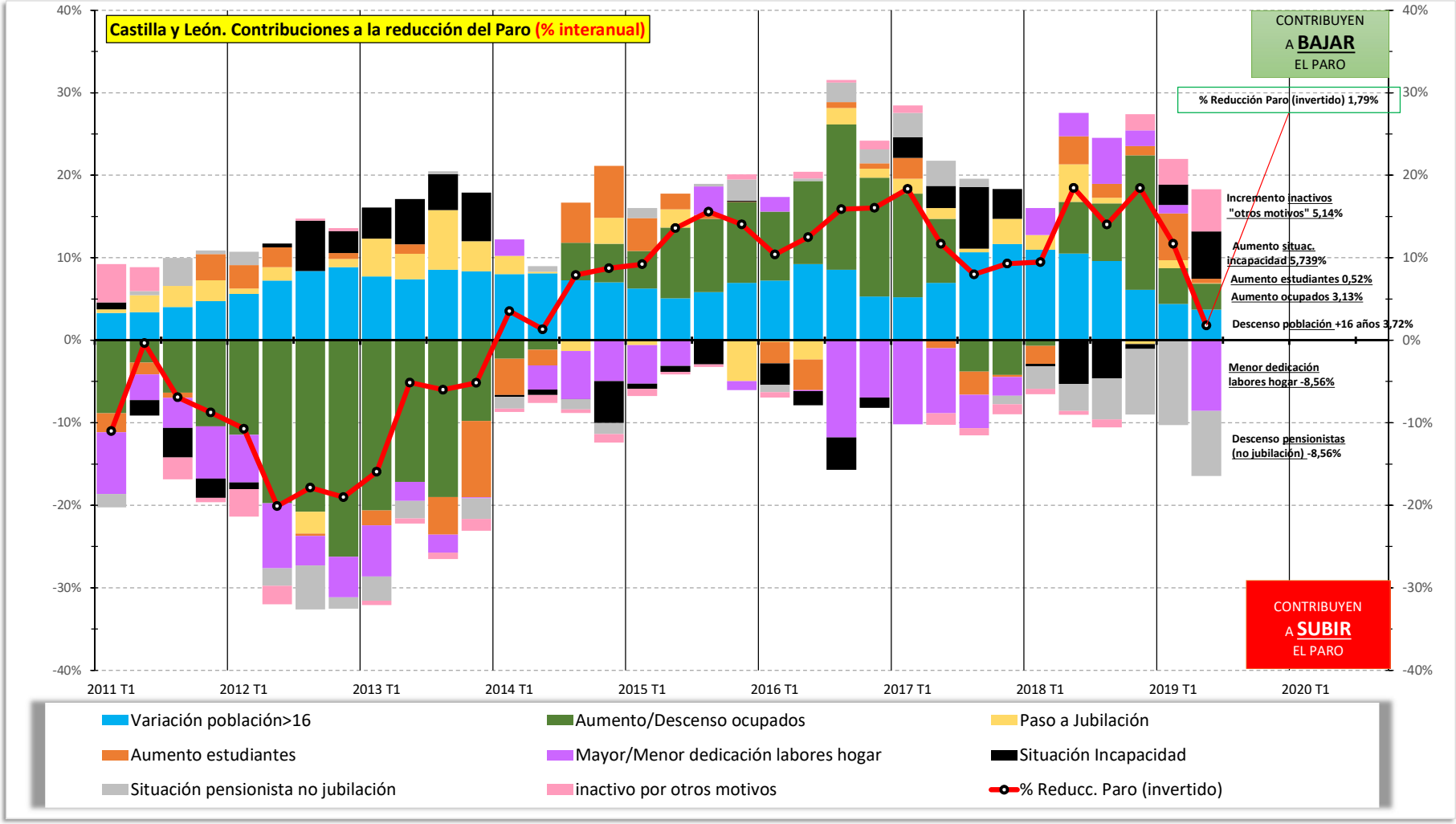

Fuente: Elaboración propia a partir de datos del INE (EPA).

25 de julio 2019